lightnet

Highlighting
Architecture

Collection XXII

Update 04.2024 FR/ES

Aperçu | Resumen 2
Durabilité | Sostenibilidad 10

Rail | Track 26
Table | Escritorio 50
Lampadaire | Piso 66
Applique | Pared 120
Suspension | Colgante 170
Apparent | Superficie 332
Encastré | Montable 430
Indice de Protection Supérieur | 510
Clase de protección superior
Annexe | Anexo 525

Rail | Track



Midpin C2/C3 |
48V Track
30



Midpoint C6 |
3-Phase Track
34



Midpoint C7 |
3-Phase DALI Track
36



Grand Lucille S9 |
Floor
70



Lucille S1 |
Floor
74



Basic Déco C3 |
3-Phase Track
38



Liquid Line Compact C5 |
3-Phase Track
40



Liquid Line CX | System
40mm 3-Phase Track
42



Beam Me Up S4 |
Floor
88



Beam Me Up S6 |
Floor
90



Cubic Evolution C4 |
3-Phase Track
44



Matric Déco C9 |
System 55mm 3-Phase Track
46



3-Phase Track

48



Cubic Evolution F2 |
Floor
106



Cubic Evolution F3 |
Floor
108

Table | Escritorio



Lucille T1 |
Table
54



Beam Me Up T1 |
Mini Table Office
56



Lucille W1 |
Wall
124



Midpin W2 |
Wall
126



Beam Me Up T2 |
Mini Table Home
58



Cubic Evolution
T2/T3 | Table
60



Basic Visio Y9/X9 |
Wall
138



Liquid Line Compact
W5 | Wall
140



Liquid Line TY | System
40mm Table Symmetric
62



Liquid Line TX | System
40mm Table Asymmetric
64



Cubic Ambient A7 |
Wall
154

Matric Ambient AX |
System 40mm Wall
158

Lampadaire | Piso


Basic Neo S2 | Floor **78**


Basic Neo S4 | Floor **80**


Basic Déco S3 | Floor **82**


Basic Déco S5 | Floor **84**


Beam Me Up S1 | Mini Floor **86**


Liquid Line SX | System 40mm Floor One Head **92**


Liquid Line SY | System 40mm Floor Two Heads **94**


Caleo Neo S2 | Floor **96**


Caleo Neo S4 | Floor **98**


Cubic Evolution F1 | Floor **104**


Cubic Evolution F5/F6 | Floor **110**


Cubic Evolution F7 | Floor **112**


Cubic Evolution F8 | Floor **114**


Matric SX | System 40mm Floor One Head **116**


Matric SY | System 40mm Floor Two Heads **118**

Applique | Pared


Midpoint W7 | Wall **128**


Basic Superflat X7/Y7 | Wall **130**


Basic Neo W5 | Wall **132**


Basic Neo Y5/X5 | Wall **134**


Basic Déco Y3/X3 | Wall **136**


Liquid Line WX | System 40mm Wall **142**


Caleo Neo Y6/X6 | Wall **144**


Cubic Evolution W4 | Wall **148**


Cubic Evolution Y6/X6 | Wall **150**


Cubic Déco A3 | Wall **152**


Matric WX | System 40mm Wall **160**


Matric DX | System 40mm Wall **162**


Matric JX | System 40mm Wall **164**


Matric W4 | System 55mm Wall **166**


Matric W6 | System 81mm Wall **168**

Suspension | Colgante



Midpin G3 | Single Suspended **172**

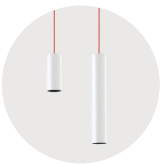

Midpoint P7/P8 | Suspended **176**



Basic Max G1/P1 | Suspended **196**



Basic Visio G9/P9 | Suspended **198**



Ringo Star Acoustic GY/PY | System 40mm Suspended **214**



Ringo Star G3/P3 | System 60mm Suspended **222**



Ringo Star Chain G3/P3 | Suspended **242**



Ringo Star Oblong GX/PX | Suspended **244**



Caleo Neo G4/P4 | Suspended **276**



Caleo Neo G6/P6 | Suspended **280**



Cubic Max G2/P2 | Suspended **294**



Cubic Ambient G7/P7 | Suspended **296**



Matric R4 | System 55mm Suspended **314**



Matric G5 | System 81mm Suspended **316**



Basic Superflat G7/P7 | Suspended
180



Basic Neo G5/P5 | Suspended
184

Basic Déco G3/P3 | Suspended
188



Basic Déco XXL G4/P4 | Suspended
190



Basic Déco O3 | Suspended
192



Beam Me Up (Flat) G3/P3 | Suspended
202



Beam Me Up (Max) G1/P1 | Suspended
206



Ringo Star Compact G5/P5 | Suspended
208



Ringo Star GY/PY | System 40mm Suspended
210



Ringo Star GX/PX | System 40mm Suspended
212



Ringo Star Acoustic G3/P3 | System 60mm Suspended
224



Ringo Star G1/P1 | System 100mm Suspended
226



Ringo Star Acoustic G1/P1 | System 100mm Suspended
228



Ringo Star Chandelier G1/P1 | Suspended
232



Ringo Star Cluster G3/P3 | Suspended
240



Liquid Line Compact G5/P5 | Suspended
246



Liquid Line GX/PX | System 40mm Suspended
248



Liquid Line G3/P3 | System 60mm Suspended
264



Code Zero G3/P3 | Suspended
272



Caleo Inverse GX/PX | System 40mm Suspended
274



Cubic Evolution G4/P4 | 200mm Suspended
284



Cubic Evolution G5/P5 | 300mm Suspended
286



Cubic Evolution G6/P6 | Square Suspended
288



Cubic Evolution G4/P4 | System Suspended
290



Cubic Evolution U4 | Suspended
292



Cubic Déco G3/P3 | Suspended
298



Matric Déco G9/R9 | Suspended
300



Matric RY | System 40mm Suspended
308

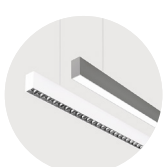

Matric GX/RX | System 40mm Suspended
310



Matric G3/R3 | System 55mm Suspended
312



Matric G6/R6 | System 81mm Suspended
318



Matric Square GX/RX | System 40mm Suspended
322



Matric Square Acoustic GX/RX | System 40mm Suspended
326



Vision Gen. 4 G4/P4 | Suspended
328



Plank G4/P4 | Suspended
330

Apparent | Superficie

Midpoint B7 | Surface
334



Midpoint A6 | Surface
336



Basic Déco Z3 | Surface
350



Basic Max A1 | Surface
352



Ringo Star Compact A5 | Surface
366



Ringo Star AX | System 40mm Surface
368



Caleo Inverse AX | System 40mm Surface
386



Caleo Neo Y4/X4 | 200mm Surface
388



Cubic Max A2/X2 | Surface
400

Cubic Ambient A7 | Surface
402



Matric A3 | System 55mm Surface
420



Matric A5 | System 81mm Surface
422



Basic Superflat Y7/X7 | Surface
338



Basic Neo A5 | Surface
342



Basic Neo X5 | Surface
344



Basic Déco A3/A4 | Surface
346



Basic Déco X3 | Surface
348



Basic Max Y1/X1 | Surface
354



Basic Visio Y9/X9 | Surface
356



Beam Me Up (Flat) Y3/X3 | Surface
358



Beam Me Up (Max) Y1/X1 | Surface
362



Beam Me Up (Wallwasher) A4 | Surface
364



Ringo Star A3 | System 60mm Surface
370



Ringo Star A1 | System 100mm Surface
372



Liquid Line Compact A5 | Surface
374



Liquid Line AX | System 40mm Surface
376



Liquid Line A3 | System 60mm Surface
382



Caleo Neo Y6/X6 | Square Surface
390



Cubic Evolution Y4/X4 | 200mm Surface
392



Cubic Evolution Y5/X5 | 300mm Surface
394



Cubic Evolution Y6/X6 | Square Surface
396

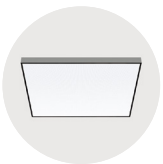

Cubic Neo A9 | Surface
398



Cubic Déco A3 | Surface
404

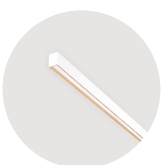

Matric Déco A9 | Surface
406

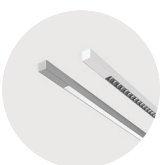

Matric AY | System 40mm Surface
408

Matric XY | System 40mm Surface
410



Matric AX | System 40mm Surface
418



Matric A6 | System 81mm Surface
424



Vision Gen. 4 A4/X4 | Surface
426



Plank Y4/X4 | Surface
428

Encastré | Montable



Midpin M2 |
Recessed
432



Midpoint E6 |
Semi-Recessed
436

Basic Max M2 |
Recessed Frameless
450



Basic Max M4 |
Recessed Frame
452

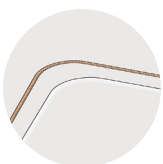

Liquid Line QX/FX |
System 40mm Recessed
466



Liquid Line F3 | System
60mm Recessed
474

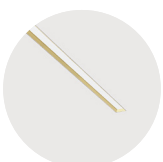

Matric Déco M9 |
Recessed Frameless
488



Matric Déco F9 |
Recessed Frame
490



Matric F5 | System
81mm Recessed Frame
508

Indice de Protection Supérieur



Basic Max A1 IP54 |
Surface
512



Matric AX IP54 |
System 40mm Surface
516

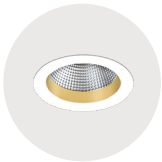

Midpoint F7 |
Recessed
438



Midpoint M6 |
Recessed
440



Basic Superflat L7 |
Semi-Recessed
442



Basic Déco N3 |
Recessed Frameless
444



Basic Déco L3 |
Recessed Frame
446



Basic Visio L9 |
Semi-Recessed
454



Ringo Star Compact F5 |
Recessed Frame
456



Ringo Star FX | System
40mm Recessed Frame
458



Ringo Star F1 | System
100mm Recessed Frame
462



Liquid Line Compact F5 |
Recessed Frame
464

Caleo Max M2 |
Recessed Frameless
478

Cubic Max M2 |
Recessed Frameless
480



Cubic Max M4 |
Recessed Frame
482



Cubic Ambient M7 |
Recessed Frame
484



Cubic Déco L3 |
Recessed Frame
486



Matric MX | System 40mm
Recessed Frameless
498

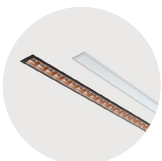

Matric FX | System
40mm Recessed Frame
500

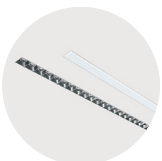

Matric M3 | System
55mm Recessed Frameless
502



Matric F3 | System
55mm Recessed Frame
504



Matric M5 | System 81mm
Recessed Frameless
506

Clase de protección superior



Matric A3 IP54 |
System 55mm Surface
518



Matric FX IP54 | System
40mm Recessed Frame
520



Matric F3 IP54 | System
55mm Recessed Frame
522

Sustainability

Welcome to Lightnet







Lightnet – La lumière est (notre) vie

Lightnet allie architecture et lumière avec esthétisme et rend ainsi la vie chaque jour un peu plus belle. Justement, comme nous voulons aussi protéger la vie, nous travaillons dans un souci de durabilité et de préservation des ressources. Dans ce sens, nous développons notre propre technologie LED et nous nous réinventons chaque jour, grâce aux idées créatives de plus de 500 collaborateurs répartis sur six sites dans le monde entier.

Lightnet: la luz es (nuestra) vida

Lightnet aúna arquitectura y luz de un modo estético, haciendo así que la vida sea un poco más hermosa cada día. No obstante, puesto que también deseamos proteger la vida, actuamos de manera sostenible y respetando los recursos, desarrollamos nuestra propia tecnología LED y nos reinventamos día tras día, beneficiándonos de las ideas creativas de más de 500 compañeros en seis emplazamientos en todo el mundo.





La fabrication est assurée à 100 % par nos soins.

Transporter des composants à l'autre bout du monde est nocif pour l'environnement et n'est plus adapté à notre époque. C'est pourquoi nous fabriquons nous-mêmes tous nos produits. Dans notre usine, nous fabriquons les circuits imprimés, les composants optiques et tous les corps des luminaires mécaniquement, de la finition de surface /peinture à l'assemblage final. Nous contrôlons l'ensemble de la chaîne de fabrication que nous maîtrisons de la conception jusqu'au recyclage. Nous travaillons de manière durable et cherchons à nous améliorer en permanence à tous les niveaux.

In-House-Production
100%

Producción propia al 100 %

Transportar componentes desde la otra punta del planeta es algo perjudicial para el medio ambiente y ya no es acorde con los tiempos. Por ese motivo, nosotros mismos fabricamos todos los productos. En nuestra fábrica producimos placas en bruto, componentes ópticos y carcasas mecánicas, pero también nos encargamos del acabado de superficies y el montaje final. Controlamos la cadena completa de valor añadido y sabemos perfectamente lo que hacemos, desde el desarrollo hasta el reciclado. De esa forma trabajamos de manera sostenible y podemos seguir progresando continuamente en todos los aspectos.



La demande détermine l'offre

Nous ne produisons que ce qui est vraiment utilisé. En conséquence, nous économisons de précieuses ressources lors de la production, du stockage et du recyclage, et agissons de manière durable et dans l'esprit de l'industrie 4.0. Le client demeure toujours au centre de nos préoccupations, car grâce à notre technologie intelligente et connectée, il peut lui-même configurer chaque caractéristique du produit.

La demanda determina la oferta

Fabricamos únicamente aquello que realmente necesitamos. De esa manera ahorramos valiosos recursos durante la producción, el almacenamiento y la eliminación, actuamos de forma sostenible y en consonancia con la Industria 4.0. En este contexto el cliente está siempre en el centro, dado que gracias a nuestra tecnología conectada de manera inteligente él mismo puede configurar cada una de las propiedades de los productos.



100% smart

On-Demand Production

Efficient
High-Tech Machinery

Une consommation d'énergie réduite de 30 pour cent

Nous voulons être à la fois moderne et respectueux de l'environnement. Nos parcs de machines sont équipés de logiciels intelligents afin d'optimiser le rapport matériaux/ressources et faire des économies d´énergie. Par ailleurs, nous utilisons des fours dernière génération pour la finition/peinture thermolaquée/poudrée qui, grâce à la récupération de chaleur, réduisent de 30 pour cent la consommation en énergie primaire.



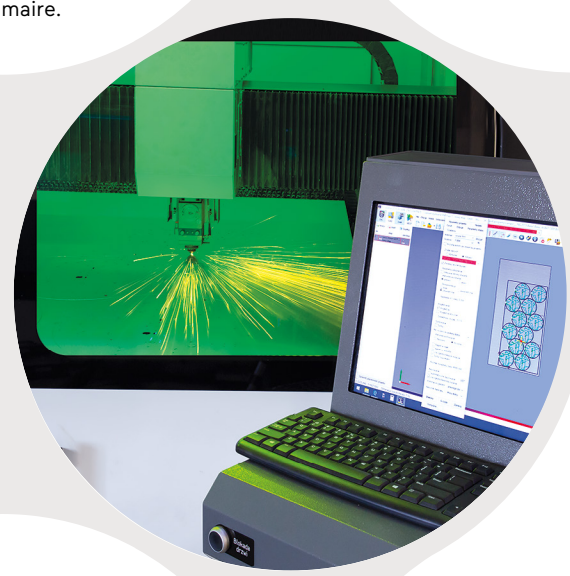

Reducción del 30 % en la demanda energética

Apostamos por la modernidad y el respeto al medio ambiente. Nuestros parques de máquinas están equipados con software inteligente para optimizar la eficiencia en el uso de los recursos y ahorrar energía. Además, utilizamos hornos con revestimiento por pulverización de última generación, que gracias a la recuperación térmica reducen la demanda energética primaria en un 30 %.

100% Waterpurified LED-Board Production



Traitement des eaux selon les normes environnementales les plus strictes de l'UE.

Nous ne laissons rien au hasard. C'est pourquoi nous disposons de notre propre station de traitement des eaux, qui récupère et recycle dans un système en circuit fermé, les ressources de la production des circuits imprimés/platines. Naturellement, nous respectons à 100 % les normes environnementales européennes les plus strictes.

Tratamiento propio de aguas conforme a los más exigentes estándares medioambientales de la UE

No dejamos nada al azar. Por ello, disponemos de una instalación propia de tratamiento de aguas que recupera y recicla en un sistema de circulación cerrado los recursos de la producción de placas en bruto. Naturalmente, nos ajustamos al 100 % a los estrictos estándares medioambientales de la UE.



**Nous utilisons 100 %
d'énergies renouvelables**

Oui, nous fabriquons entièrement nos luminaires par nous-mêmes, mais pour cela aussi, nous avons besoin d'électricité ! Toutefois, dans le cadre de notre processus de fabrication en interne, nous veillons à ce que ce que la production soit soit effectuée à 100 % par des énergies renouvelables telles que le photovoltaïque et l'éolien.





Empleamos energías 100 % renovables

Sí, producimos nuestras lámparas nosotros mismos al cien por cien, ¡pero para ello necesitamos electricidad! En nuestro proceso de fabricación interno, procuramos sin embargo que la energía provenga al 100 % de fuentes renovables, como la fotovoltaica y la eólica.

100%
Renewable Electricity



Un design intemporel est par définition durable

La bonne qualité est toujours tendance et d´actualité. C'est pourquoi nous misons sur un design intemporel et une efficacité énergétique optimisée, car c'est la seule façon de fabriquer des luminaires vraiment durables. Nous accordons autant d'importance aux tailles minimalistes qu'aux matériaux modernes et recyclables, ainsi qu´au démontage des différents composants et pièces détachées des produits arrivés en fin de vie.



El diseño atemporal es sostenible por sí mismo

La alta calidad siempre está de moda. Por ello, apostamos por el diseño atemporal y por una optimización de la eficiencia energética, ya que esa es la única manera de producir lámparas realmente sostenibles. Las dimensiones minimalistas son tan importantes para nosotros como los materiales modernos y reciclables y la separabilidad de los productos por componentes individuales una vez concluida la vida útil.

Eco-friendly
Product Design

Low Carbon
Aluminum



Reducción de la huella de carbono hasta 4,0 kg (por kg de aluminio)

El aluminio es un material imprescindible. Pero también en este punto el proveedor nos permite escoger. Por ese motivo optamos por siderúrgicas que trabajan con la máxima eficiencia posible y obtienen su electricidad de instalaciones hidroeléctricas. De esa forma reducimos la huella de carbono hasta 4,0 kg de CO_2 por kg de aluminio, una cuarta parte del promedio global.

Empreinte carbone CO_2 réduite à 4,0 kg (par kg d'aluminium)

Impossible de se passer de l'aluminium. Mais là encore, nous avons le choix du fournisseur. Nous privilégions donc les usines sidérurgiques qui offrent le meilleur rendement possible et qui utilisent l'énergie hydraulique. C'est ainsi que nous réduisons l'empreinte carbone à 4,0 kg de CO_2 par kg d'aluminium, soit un quart de la moyenne mondiale.

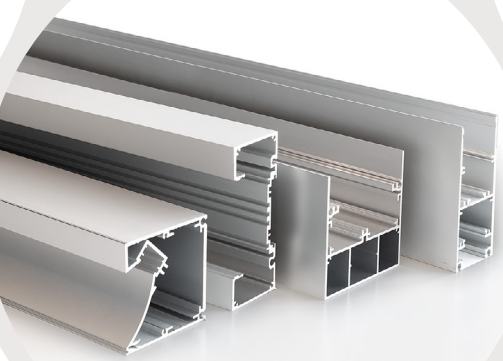





Lana natural de ganadería sostenible

¿Espuma de plástico para los amortiguadores acústicos? ¡Con nosotros no! Utilizamos principalmente lana natural de ganadería sostenible que, a diferencia del plástico, es 100% biodegradable.

De la laine naturelle issue d'un élevage durable

De la mousse en matière plastique pour les absorbeurs acoustiques? Pas chez nous! Nous utilisons principalement de la laine naturelle issue d'un élevage durable qui, contrairement au plastique, est 100% biodégradable.



Pure Wool

for Acoustic Absorbers

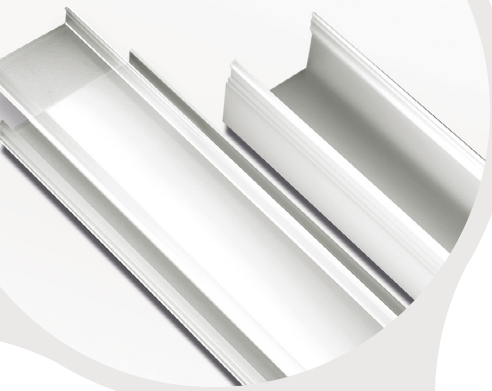

Trucircle
Polycarbonate

Producto residual de la industria maderera como materia prima

El policarbonato sostenible empleado en algunos de nuestros difusores opalinos usa un producto residual de la industria maderera como materia prima: se fabrica con un 59 % de aceite de pino y está certificado conforme al principio de balance de masa ISCC.

Des déchets de l'industrie du bois comme matière première

Un polycarbonate durable est utilisé dans certains de nos diffuseurs Opal et utilise un déchet de l'industrie du bois comme matière première: il est fabriqué à base de 59% d'huile de pin et est certifié ISCC selon le principe Mass Balance (Mass-Balancing-Prinzip).





0% Plastic
in Packaging

Emballage 0 % plastique

Un emballage entièrement en carton ? Nous le fabriquons depuis des années ! Bien évidemment sans renforts en polystyrène et sans films plastique. Même le scotch/adhésif avec lequel nous conditionnons nos palettes est biodégradable.



0 % de plástico en el embalaje

¿Un embalaje totalmente hecho de cartón? ¡Ya lo hacemos desde hace años! Obviamente sin insertos de poliestireno ni láminas de plástico. Incluso la película extensible con la que envolvemos nuestros palés es biodegradable.



Cero basura gracias a un circuito local

Incluso nuestros embalajes se fabrican internamente y en función de las necesidades. Producimos los embalajes de cartón de tal manera que cada porción de residuos se procesa directamente para convertirla en celulosa, a partir de la cual fabricamos a continuación nuevas partes de embalaje. 0 % de residuos en una economía circular 100 % local.

Zéro déchet grâce au circuit fermé local

Nous fabriquons nous-mêmes tous nos emballages cartonnés au sein de notre entreprise et en fonction de nos besoins. Nous concevons les cartonnages de telle sorte que chaque morceau de déchet puisse directement être transformé en pâte à papier. Et c'est ce qui permet ensuite de fabriquer de nouveaux éléments de conditionnement. 0% de déchets pour une économie circulaire locale à 100%.

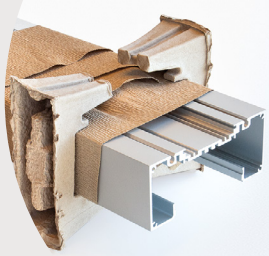



0% Waste
in Packaging

Certified Quality

Cinq ans de garantie sur toute la gamme

Qualité, performance et durée de vie : tout cela doit être réuni dans nos luminaires. Par conséquent, nos ingénieurs optimisent constamment nos produits grâce à nos unités de tests et de développement qui sont certifiés DIN EN ISO 9001. Notre portefeuille-produits avec les sigles de certification pour l'Europe (ENEC), les États-Unis/le Canada (ETL), le Mexique (NOM) et l'Australie (RCA) ne cesse de croître. Et puisque nous avons la certitude de la longévité de nos luminaires dans le temps, nous offrons une garantie de cinq ans. Et ceci, sur toute notre gamme.



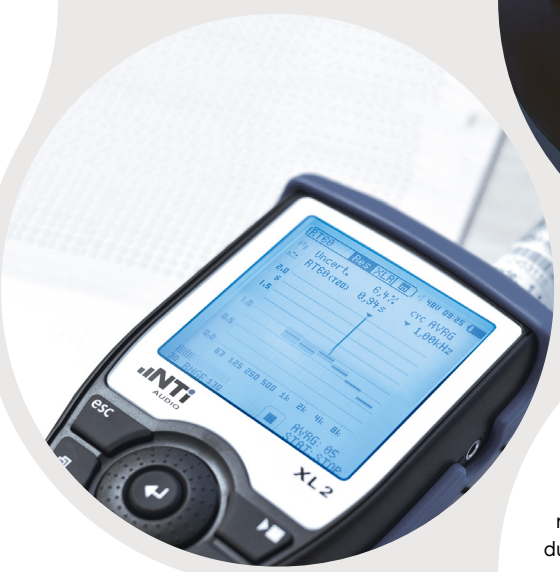

Cinco años de garantía para la gama completa

Calidad, rendimiento y durabilidad: todo esto debe estar presente en nuestras lámparas. Por ello, nuestros ingenieros optimizan continuamente nuestros productos, y nuestras instalaciones de desarrollo y prueba están certificadas conforme a DIN EN ISO 9001. Nuestra cartera de productos con marca de conformidad para Europa (ENEC), EE. UU./Canadá (ETL), México (NOM) y Australia (RCA) crece constantemente. Y puesto que estamos seguros de que nuestras lámparas duran mucho tiempo, nuestra garantía se extiende a cinco años. Para todos los productos.



La diversité, l'intégration & l'égalité salariale pour les h/f/x

Les différentes perspectives sont une base pour la réussite. Nous misons sur le multiculturalisme et une équipe composée de plus de 15 nations. En effet, nous savons que la diversité est nécessaire à la créativité et pour cette raison, nous soutenons et respectons l´intégration de chaque personne au sein de l´entreprise indépendamment de son origine ou de son sexe et payons un salaire égal à rendement égal.

Diversidad, inclusión e igualdad salarial para h/m/d

La variedad de perspectivas constituye una base para el éxito. Apostamos por la multiculturalidad con un equipo compuesto por personas de más de 15 nacionalidades. Sabemos que la diversidad es un requisito para la creatividad, por lo que fomentamos la inclusión, respetamos a cada individuo independientemente de su origen o sexo y pagamos el mismo sueldo por una misma prestación.

Diversity

Inclusion & Equal Gender Pay

Nos perspectives d'avenir

Notre objectif est de parvenir à une économie circulaire zéro émission. Même si le chemin est encore un peu long, nous avançons.

Lo que el futuro nos depara

Nuestra meta es una economía circular libre de emisiones. Aunque el camino que nos queda por recorrer sea largo, nosotros ya estamos en marcha.

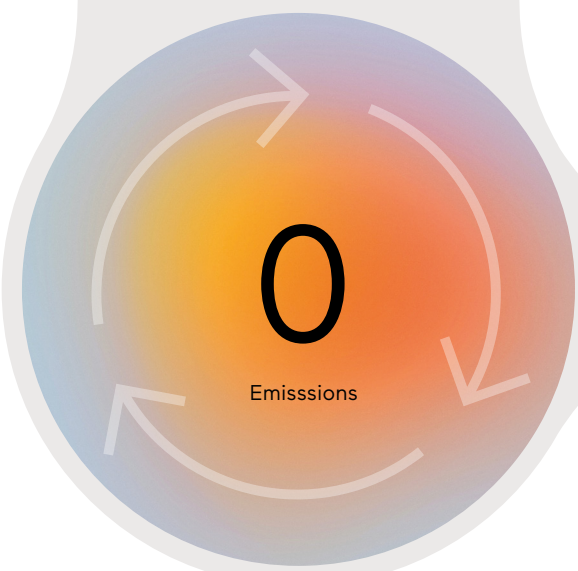

To Be
Continued...



Midpin C2/C3 |
48V Track
30



Midpoint C6 |
3-Phase Track
34



Midpoint C7 |
3-Phase DALI Track
36



Basic Déco C3 |
3-Phase Track
38



Liquid Line Compact C5 |
3-Phase Track
40



Liquid Line CX | System
40mm 3-Phase Track
42

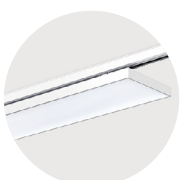

Cubic Evolution C4 |
3-Phase Track
44



Matric Déco C9 |
System 55mm 3-Phase Track
46



3-Phase Track

48

Rail | Track

Midpin Track



Private Residence, Bielsko-Biała, Poland
Midpin | C2/C3





Midpin C2/C3 | 48V Track

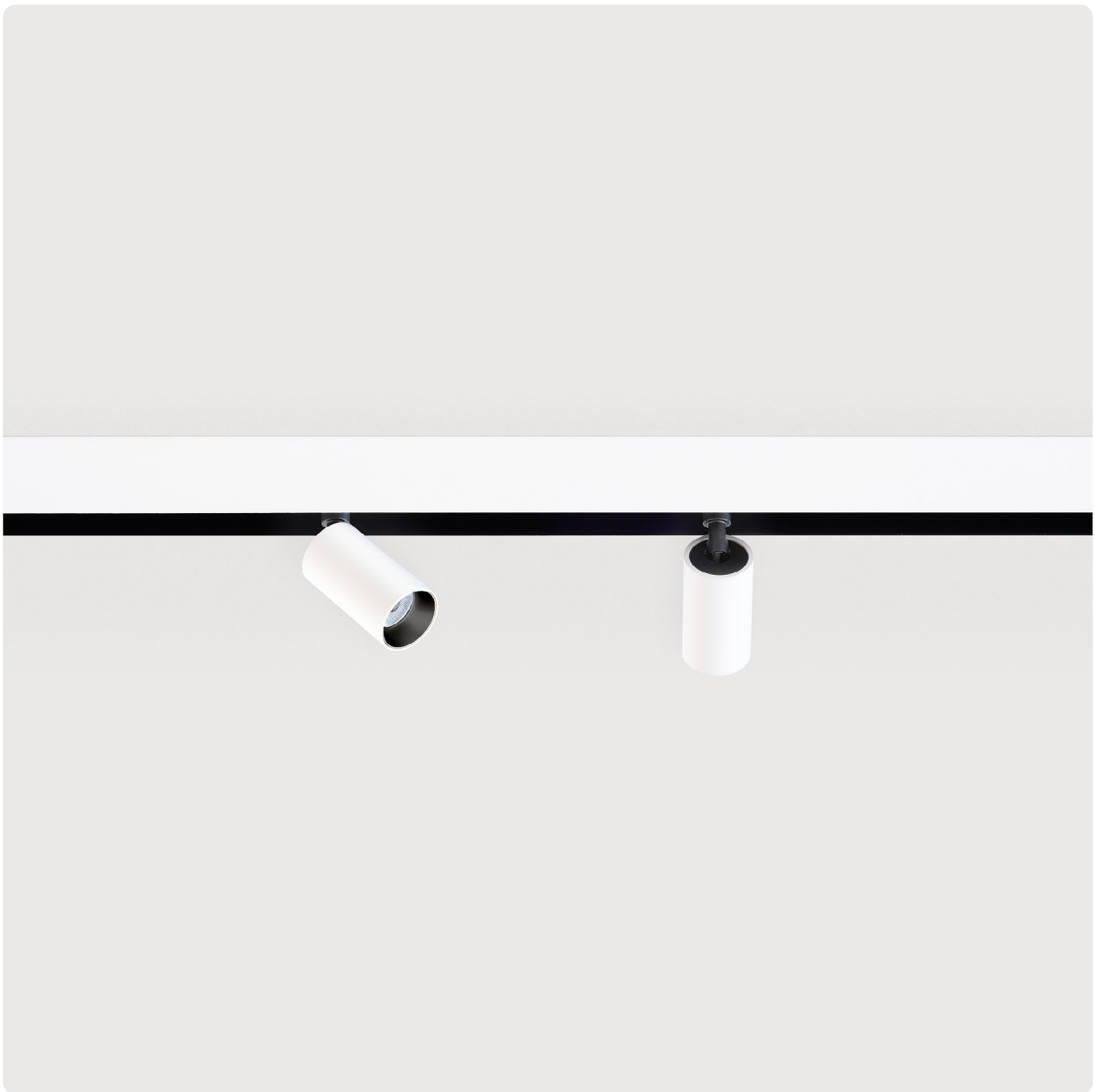

FR Projecteur LED pour Rail-Track 48V. Type C2: Orientable à 350° et pivotant à 90°. Type C3: Version suspendue, éclairage direct. Corps du luminaire en aluminium thermolaqué/poudré blanc, argent, noir ou champagne. Autres options de finition voir Lightnet-Surface-Collection ou RAL au choix. Adaptateur et interieur du rail toujours de couleur noir. Température de couleur au choix 2700K, 3000K ou 4000K - ou également Dim to Warm 3000K-1800K. Rendu de couleur IRC>90. Binning initial ≤ MacAdam 3. Optique de lentilles interchangeables avec faisceau/angle d´ouverture 30°(medium) ou 40° (flood). Bague/Colerette disponible en différentes couleurs au choix. Au choix allumage ON/OFF ou dimmable (DALI). Peut être commandé séparément: Rail-Track 48V pour montage en encastré, saillie/plafonnier ou suspendu avec drivers/convertisseurs externes ou profilés/longueurs lumineuses Matric avec Rail-Track et drivers/convertisseurs intégrés. Système d´éclairage avec flexibilité maximale grâce à un assortiment très large d´anles de connections /modules cintrés et fabriqués sur-mesure.

ES Proyector LED para pistas de 48V. Tipo C2: Se puede girar 350° horizontal y girar 90° vertical. Tipo C3: Versión suspendida, iluminación directa. La carcasa de aluminio con cardán pintado en blanco, plata, negro o champán. Acabados adicionales según Lightnet-Surface Collection o RAL seleccionable. El adaptador y el interior de los rieles siempre son de color negro. Temperatura de color opcionalmente de 2700K, 3000K o 4000K o tipo "Dim to Warm" 3000K-1800K. Índice de reproducción cromática IRC>90. Binning inicial ≤ MacAdam 3. Ópticas de lentes intercambiables con un ángulo de apertura de 30° (Medium) o 40° (Flood). Anillo óptico disponible en diferentes colores. Opcionalmente fácil conmutable o infinitamente regulable (DALI). Se puede pedir por separado: Rieles de 48V para montaje empotrado, sobrepuesto o suspendido con equipo de control externo de 48V o líneas de luz Matric (Sistema 40mm) con rieles de 48V integrados y equipo de control. Máxima flexibilidad del sistema gracias a una amplia gama estándar de conectores de ángulo y corte personalizado.

D C2 B B E - 9 27M - B

Product Family	**D**: Midpin
Type	**C2**: Build-In Version for Low Voltage Magnetic Track, **C3**: Suspended Version for Low Voltage Magnetic Track
Lens Angle	**B**: Medium 30°, **C**: Flood 40°
Surface Finish	**W**: Snow White, **V**: Ivory White, **S**: Radiant Silver, **B**: Jet Black, **H**: Anodic Champagne
Control Gear	**E**: On/Off, **L**: DALI
Colour Rendering	**9**: CRI>90
Colour Temperature	**27**: 2700K, **30**: 3000K, **35**: 3500K, **40**: 4000K, **DW**: Dim to Warm 1800K-3000K [DALI only]
Power	**M**: Medium Power
Optic Ring	**W**: Snow White, **V**: Ivory White, **A**: Satin Silver, **B**: Jet Black, **H**: Anodic Champagne, **G**: Satin Gold, **K**: Satin Copper

IP20 · LV · IK 02 · RG1 · ≤3 MacAdam · Medium Power L85B10 50.000h · CE · UK CA

Medium 30° Led Engine Eco, Medium Power

Mounting Height	Illuminance [Lux] center/side	Beam Diameter
1 m	2079/929	0.57 m
2 m	520/232	1.10 m
3 m	231/103	1.70 m
4 m	130/58	2.30 m

LED Engine	2700K	3000K	3500K	4000K
11W	610 lm	710 lm	750 lm	750 lm

Flood 40° Led Engine Eco, Medium Power

Mounting Height	Illuminance [Lux] center/side	Beam Diameter
1 m	1454/591	0.77 m
2 m	364/148	1.50 m
3 m	162/66	2.30 m
4 m	91/37	3.10 m

LED Engine	2700K	3000K	3500K	4000K
11W	620 lm	730 lm	770 lm	770 lm

Midpin C2 Build-In Version



Midpin C3 Suspended Version

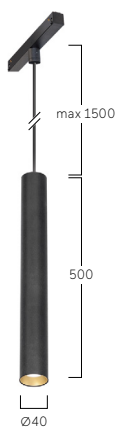

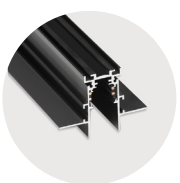

Track Recessed, 2000mm:
X-LV-TRACK-L2000-L-B [BLACK]



Track Surface, length on request:
X-LV-TRACK-Lxxx-A-B [BLACK]
X-LV-TRACK-Lxxx-A-W [WHITE]



Straight Mechanical Connector:
X-LV-CONNECTOR-B [BLACK]



Straight Electrical Connector:
X-LV-SCOUPLER-B [BLACK]



Feed:
X-LV-FEED-B [BLACK]



Corner Connector:
X-LV-LCOUPLER-B [BLACK]



End Cap:
X-LV-CAP-L-B [RECESSED BLACK]



Installation Set for Track Recessed:
X-LV-SUSP-1,5M-B [1,5M BLACK]
X-LV-SUSP-4M-B [4M BLACK]



Converter:
X-LV-CONVERTER-70W-E [70W, ON/OFF]
X-LV-CONVERTER-100W-E [100W, ON/OFF]
X-LV-CONVERTER-150W-E [150W, ON/OFF]
X-LV-CONVERTER-70W-L [70W, DALI]
X-LV-CONVERTER-100W-L [100W, DALI]
X-LV-CONVERTER-150W-L [150W, DALI]



B Jet Black
W Snow White



B Jet Black
A Satin Silver



B Jet Black
B Jet Black

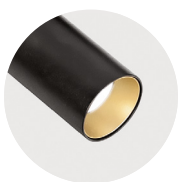

B Jet Black
G Satin Gold

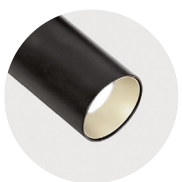

B Jet Black
H Anodic Champagne



B Jet Black
K Satin Copper

Midpoint Track



AIB Headquarters, Dublin, Ireland
Midpoint C7
Photography: Donal Murphy Photography, Planning: dlight

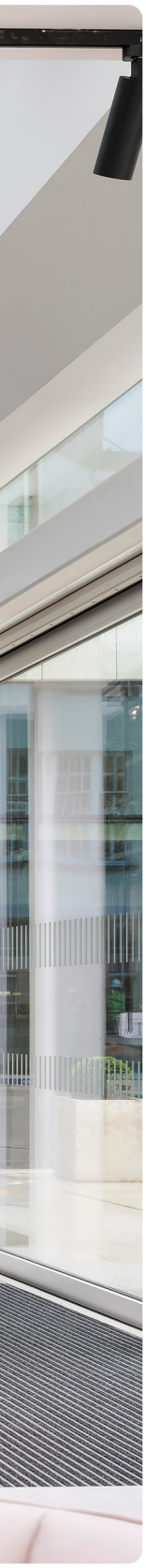



Vektor Informatik, Stuttgart, Germany
Midpoint C7
Photography: piaschweisserphotography.com

St. Vincentius Clinic, Karlsruhe, Germany
Midpoint C7



Midpoint C6 | 3-Phase Track



FR Projecteur LED pour syséme à Rail-Track 3-Phases. Orientable à 350° et pivotant à 90°. Driver/Convertisseur intégré dans la tête du projecteur, allumage ON/OFF. Corps du luminaire en aluminium thermolaqué/poudré blanc, argent, noir ou champagne. Autres options de finition voir Lightnet-Surface-Collection ou RAL au choix. Module/COB LED XICATO ARTIST en option pour une qualité d'éclairage maximale et un rendu des couleurs exceptionnel (CRI>97) + 5 ans de garantie sur le niveau des couleurs (MacAdam≤3) ou ECO pour u e efficacité é nergétique et un rapport qualité-prix optimal + IRC supérieur à 90 inclus. Température de couleur 2700K, 3000K ou 4000K. Reflecteur-lentille avec facettes optiques interchangeable. Angle d´ouverture/faisceau: 10° (Spot), 20° (Medium), 35° (Flood) ou 50° (Wide Flood). Diffuseur transparent de fermeture standard. Baque du reflecteur disponible en diffférentes couleurs au choix. Adaptateur Rail-Track 3-Phases au choix EUTRAC ou GLOBAL. Filtres divers supplémentaires et/ou filtre nid d'abeilles en option.

ES Reflector tipo LED para riel trifásico. Se puede girar 350° horizontal y girar 90° vertical. Balastro integrado en el cabezal del reflector, fácilmente intercambiable. La carcasa de aluminio con cardán pintado en blanco, plata, negro o champán. Acabados adicionales según Lightnet-Surface Collection o RAL seleccionable. LED Engine opcionalmente XICATO ARTIST para una máxima calidad de iluminación con la mejor reproducción cromática y una garantía de 5 años para la constancia del color (MacAdam≤3) o ECO para una máxima eficiencia energética con una óptima relación calidad-precio y CRI>90. Temperatura de color 2700K, 3000K o 4000K. Óptica de reflector de lentes intercambiables con óptica de facetas esféricas. Ángulo del rayo: 10° (Spot), 20° (Medium), 35° (Flood) o 50° (Wide Flood). Cubierta despejada estándar. Anillo reflector disponible en varios colores. Adaptador para rieles, ya sea de EUTRAC o de GLOBAL. Opcionalmente filtros adicionales o rejilla de panal.

P C 6 B S E - 9 27 F M - B K G

Product Family	**P**: Midpoint
Type	**C6**: For 3-Phase Tracks [Tube Length 155mm]
Beam Angle	**A**: Spot 10°, **B**: Medium 20°, **C**: Flood 35°, **D**: Wide Flood 50°
Surface Finish	**W**: Snow White, **V**: Ivory White, **S**: Radiant Silver, **B**: Jet Black, **H**: Anodic Champagne
Control Gear	**E**: On/Off
Colour Rendering	**9**: CRI>90
Colour Temperature	**27**: 2700K, **30**: 3000K, **40**: 4000K
Led-Engine	**F**: Eco [Ra> 90], **A**: Artist [Ra> 97, Xicato]
Power	**E**: Low Power **M**: Medium Power
Optic Ring	**W**: Snow White, **V**: Ivory White, **S**: Radiant Silver, **B**: Jet Black, **H**: Anodic Champagne, **G**: Satin Gold, **K**: Satin Copper
Cover	**K**: Clear Cover [Standard], **P**: Prismatic Lens, **H**: Honeycomb Louvre
Adaptor	**G**: Global Adaptor, **E**: Eutrac Adaptor
On Request	Optic Removal Tool for clear cover

IP20 · ~220-240V · 50-60 Hz · IK 02 · RG1 · ≤3 MacAdam · LOW POWER L90B10 50.000h · MEDIUM POWER L85B10 50.000h · CE · UK CA

Spot 10° Led Engine Eco, Medium Power

Mounting Height	Illuminance [Lux] center/side	Beam Diameter
1 m	25250/12700	0.24 m
2 m	6312/3175	0.48 m
3 m	2806/1411	0.72 m
4 m	1578/794	0.95 m

LED Engine	2700K	3000K	4000K
Eco Low Power [19W]	1230 lm	1350 lm	1440 lm
Eco Medium Power [31W]	1660 lm	1860 lm	2020 lm
Artist Low Power [19W]	1040 lm	1090 lm	1190 lm
Artist Medium Power [31W]	1400 lm	1480 lm	1560 lm

Medium 20° Led Engine Eco, Medium Power

Mounting Height	Illuminance [Lux] center/side	Beam Diameter
1 m	17447/8455	0.32 m
2 m	4362/2114	0.64 m
3 m	1939/939	0.96 m
4 m	1090/528	1.30 m

LED Engine	2700K	3000K	4000K
Eco Low Power [19W]	1580 lm	1740 lm	1850 lm
Eco Medium Power [31W]	2360 lm	2640 lm	2870 lm
Artist Low Power [19W]	1330 lm	1390 lm	1510 lm
Artist Medium Power [31W]	1980 lm	2110 lm	2220 lm

Flood 35° Led Engine Eco, Medium Power

Mounting Height	Illuminance [Lux] center/side	Beam Diameter
1 m	6251/2731	0.63 m
2 m	1563/683	1.30 m
3 m	695/303	1.90 m
4 m	391/171	2.50 m

LED Engine	2700K	3000K	4000K
Eco Low Power [19W]	1530 lm	1680 lm	1790 lm
Eco Medium Power [31W]	2280 lm	2550 lm	2780 lm
Artist Low Power [19W]	1290 lm	1350 lm	1470 lm
Artist Medium Power [31W]	1930 lm	2060 lm	2160 lm

Wide Flood 50° Led Engine Eco, Medium Power

Mounting Height	Illuminance [Lux] center/side	Beam Diameter
1 m	3550/1319	0.94 m
2 m	887/330	1.90 m
3 m	394/147	2.80 m
4 m	222/82	3.80 m

LED Engine	2700K	3000K	4000K
Eco Low Power [19W]	1440 lm	1580 lm	1680 lm
Eco Medium Power [31W]	2230 lm	2490 lm	2710 lm
Artist Low Power [19W]	1250 lm	1310 lm	1430 lm
Artist Medium Power [31W]	1910 lm	2040 lm	2140 lm




Optic Removal Tool for clear cover


Eutrac Adaptor


Global Adaptor

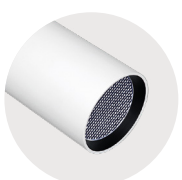
Honeycomb Louvre

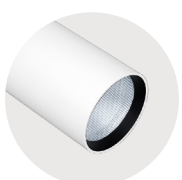
Prismatic Lens


W Snow White
W Snow White

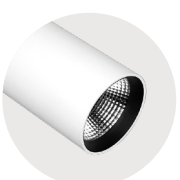
W Snow White
B Jet Black


W Snow White
G Satin Gold


S Radiant Silver
S Radiant Silver


B Jet Black
B Jet Black

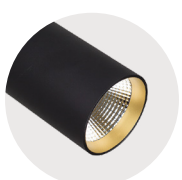
B Jet Black
G Satin Gold

Midpoint C7 | 3-Phase DALI Track



FR Projecteur LED pour syséme à Rail-Track 3-Phases. Orientable à 350° et pivotant à 90°. Driver/Convertisseur intégré dans la tête du projecteur, allumage ON/OFF (DALI). Corps du luminaire en aluminium thermolaqué/poudré blanc, argent, noir ou champagne. Module/COB LED XICATO ARTIST en option pour une qualité d'éclairage maximale et un rendu des couleurs exceptionnel (CRI>97) + 5 ans de garantie sur le niveau des couleurs (MacAdam≤3) ou ECO pour u e efficacité é nergétique et un rapport qualité-prix optimal + IRC supérieur à 90 inclus. Température de couleur 2700K, 3000K ou 4000K. Reflecteur-lentille avec facettes optiques interchangeable. Angle d´ouverture/faisceau: 10° (Spot), 20° (Medium), 35° (Flood) ou 50° (Wide Flood). Diffuseur transparent de fermeture standard. Adaptateur Rail-Track 3-Phases au choix EUTRAC ou GLOBAL. Adaptateur Rail-Track 3-Phases au choix EUTRAC ou GLOBAL. Filtres divers supplémentaires et/ou filtre nid d'abeilles en option.

ES Reflector tipo LED para riel trifásico. Se puede girar 350° horizontal y girar 90° vertical. Balastro integrado en el cabezal del reflector, fácilmente intercambiable. La carcasa de aluminio con cardán pintado en blanco, plata, negro o champán. LED Engine opcionalmente XICATO ARTIST para una máxima calidad de iluminación con la mejor reproducción cromática (CRI>97) y una garantía de 5 años para la constancia del color (MacAdam≤3) o ECO para una máxima eficiencia energética con una óptima relación calidad-precio y CRI>90. Temperatura de color 2700K, 3000K o 4000K. Óptica de reflector de lentes intercambiables con óptica de facetas esféricas. Ángulo del rayo: 10° (Spot), 20° (Medium), 35° (Flood) o 50° (Wide Flood). Cubierta despejada estándar. Anillo reflector disponible en varios colores. Adaptador para rieles, ya sea de EUTRAC o de GLOBAL. Opcionalmente filtros adicionales o rejilla de panal.

P C7 B S L - 9 27 F M - B K G

Product Family	**P**: Midpoint
Type	**C7**: For 3-Phase Tracks [Tube Length 215mm]
Beam Angle	**A**: Spot 10°, **B**: Medium 20°, **C**: Flood 35°, **D**: Wide Flood 50°
Surface Finish	**W**: Snow White, **V**: Ivory White, **S**: Radiant Silver, **B**: Jet Black, **H**: Anodic Champagne
Control Gear	**L**: DALI
Colour Rendering	**9**: CRI>90
Colour Temperature	**27**: 2700K, **30**: 3000K, **40**: 4000K
Led-Engine	**F**: Eco [Ra> 90], **A**: Artist [Ra> 97, Xicato]
Power	**E**: Low Power **M**: Medium Power
Optic Ring	**W**: Snow White, **V**: Ivory White, **S**: Radiant Silver, **B**: Jet Black, **H**: Anodic Champagne, **G**: Satin Gold, **K**: Satin Copper
Cover	**K**: Clear Cover [Standard], **P**: Prismatic Lens, **H**: Honeycomb Louvre
Adaptor	**G**: Global Adaptor, **E**: Eutrac Adaptor
On Request	Optic Removal Tool for clear cover

IP20 · ~220-240V · 50-60 Hz · IK 02 · RG1 · ≤3 MacAdam · LOW POWER L90B10 50.000h · MEDIUM POWER L85B10 50.000h · CE · UKCA

Spot 10° Led Engine Eco, Medium Power

Mounting Height	Illuminance [Lux] center/side	Beam Diameter
1 m	25250/12700	0.24 m
2 m	6312/3175	0.48 m
3 m	2806/1411	0.72 m
4 m	1578/794	0.95 m

LED Engine	2700K	3000K	4000K
Eco Low Power [19W]	1230 lm	1350 lm	1440 lm
Eco Medium Power [31W]	1660 lm	1860 lm	2020 lm
Artist Low Power [19W]	1040 lm	1090 lm	1190 lm
Artist Medium Power [31W]	1400 lm	1480 lm	1560 lm

Medium 20° Led Engine Eco, Medium Power

Mounting Height	Illuminance [Lux] center/side	Beam Diameter
1 m	17447/8455	0.32 m
2 m	4362/2114	0.64 m
3 m	1939/939	0.96 m
4 m	1090/528	1.30 m

LED Engine	2700K	3000K	4000K
Eco Low Power [19W]	1580 lm	1740 lm	1850 lm
Eco Medium Power [31W]	2360 lm	2640 lm	2870 lm
Artist Low Power [19W]	1330 lm	1390 lm	1510 lm
Artist Medium Power [31W]	1980 lm	2110 lm	2220 lm

Flood 35° Led Engine Eco, Medium Power

Mounting Height	Illuminance [Lux] center/side	Beam Diameter
1 m	6251/2731	0.63 m
2 m	1563/683	1.30 m
3 m	695/303	1.90 m
4 m	391/171	2.50 m

LED Engine	2700K	3000K	4000K
Eco Low Power [19W]	1530 lm	1680 lm	1790 lm
Eco Medium Power [31W]	2280 lm	2550 lm	2780 lm
Artist Low Power [19W]	1290 lm	1350 lm	1470 lm
Artist Medium Power [31W]	1930 lm	2060 lm	2160 lm

Wide Flood 50° Led Engine Eco, Medium Power

Mounting Height	Illuminance [Lux] center/side	Beam Diameter
1 m	3550/1319	0.94 m
2 m	887/330	1.90 m
3 m	394/147	2.80 m
4 m	222/82	3.80 m

LED Engine	2700K	3000K	4000K
Eco Low Power [19W]	1440 lm	1580 lm	1680 lm
Eco Medium Power [31W]	2230 lm	2490 lm	2710 lm
Artist Low Power [19W]	1250 lm	1310 lm	1430 lm
Artist Medium Power [31W]	1910 lm	2040 lm	2140 lm




Optic Removal Tool for clear cover


Eutrac Adaptor


Global Adaptor

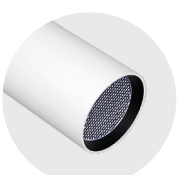
Honeycomb Louvre

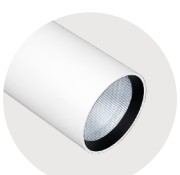
Prismatic Lens


W Snow White
W Snow White


W Snow White
B Jet Black

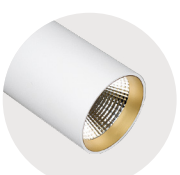
W Snow White
G Satin Gold


S Radiant Silver
S Radiant Silver


B Jet Black
B Jet Black


B Jet Black
G Satin Gold

Basic Déco C3 | 3-Phase Track



FR Projecteur LED pour syséme à Rail-Track 3-Phases. Orientable à 345° et pivotant à 90°. Corps du luminaire en profilé aluminium avec une épaisseur de 58mm. Surface du corps du luminaire et rebord intérieur décoratif disponibles en différentes combinaisons et couleurs au choix, ex: couleur blanc, argent, graphite, noir, gold ou cuivre. Pour les options et combinaisons de finitions, voir Lightnet Surface Collection ou Bi-Colour Selection. Diffuseur microprismatique encastré avec réduction optimisée de l'éblouissement, spécialement en application pour les bureaux/postes de travail. Diffuseur opal satiné pour un éclairage général avec une transmission maximale et répartition homogène des points lumineux. Driver/Convertisseur intégré dans le luminaire, au choix allumage ON/OFF ou dimmable (DALI). Température de couleur 2200K, 2700K, 3000K, 3500K, 4000K ou 6500K. Binning initial ≤ MacAdam 3. Rendu de couleur IRC> 80, IRC>90 ou Full Spectrum. Adaptateur de Rail-Track 3-Phases au choix EUTRAC ou GLOBAL.

ES Reflector tipo LED para riel trifásico. Se puede girar 345° horizontal y girar 90° vertical. Cuerpo de luminaria hecho de perfil de aluminio con altura de 58mm. La superficie exterior de la carcasa y la decoración interior están disponibles en diferentes lacados y combinaciones, por ejemplo, en blanco, plata, grafito, negro, oro o cobre. Para conocer las opciones y combinaciones de superficies, consulte el catálogo "Colección de superficies Lightnet" o la selección de bi-colores. Óptica microprismática retrocedida con limitación de deslumbramiento optimizada especialmente para aplicaciones de oficina. Difusor opal satinado para iluminación general con grado máximo de transmisión y resolución homogénea del punto de luz. Balastro integrado en la luminaria, opcionalmente on-off o atenuable (DALI). Temperatura de color 2200K, 2700K, 3000K, 3500K, 4000K o 6500K. Binning inicial ≤ MacAdam 3. Índice de reproducción cromática IRC>80, IRC>90 o Full Spectrum. Riel trifásico opcionalmente de la marca EUTRAC o GLOBAL.

B C3 O S E - 8 30M - D300 - E G

Product Family	**B**: Basic
Type	**C3**: Direct only
Optical System	**A**: Microprismatic, **O**: Opal Diffuser
Surface Finish	**W**: Snow White, **V**: Ivory White, **S**: Radiant Silver, **U**: Urban Graphite, **B**: Jet Black, **H**: Anodic Champagne, **K**: Satin Copper
Control Gear	**E**: On/Off, **L**: DALI
Colour Rendering	**8**: CRI>80, **9**: CRI>90, **F**: Full Spectrum [except 2200K]
Colour Temperature	**22**: 2200K, **27**: 2700K, **30**: 3000K, **35**: 3500K, **40**: 4000K, **65**: 6500K
Power	**M**: Medium Power, **H**: High Power
Size	Luminaire Diameter in mm: **D300**
Adaptor	**G**: Global Adaptor, **E**: Eutrac Adaptor
Reflector	**W**: Snow White, **V**: Ivory White, **S**: Radiant Silver, **U**: Urban Graphite, **B**: Jet Black, **H**: Anodic Champagne, **K**: Satin Copper, **G**: Satin Gold

IP40 · ~220-240V · 50-60 Hz · IK 02 · RG0 · ≤3 MacAdam · MEDIUM POWER L85B10 50.000h · HIGH POWER L80B10 50.000h · CE · UK CA

Microprismatic | Direct

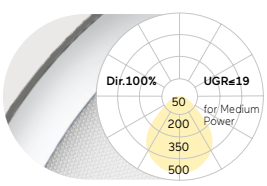

D mm	Lumen/Watt Medium Power	Lumen/Watt High Power
300	830lm/8W	1430lm/13W

Opal Diffuser | Direct

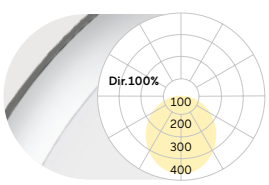

D mm	Lumen/Watt Medium Power	Lumen/Watt High Power
300	810lm/8W	1400lm/13W

Lumen Values: Luminarie luminous flux at 4000K/CRI>80. Other configurations on request.





W Snow White
W Snow White



S Radiant Silver
S Radiant Silver



U Urban Graphite
U Urban Graphite



B Jet Black
B Jet Black



H Anodic Champagne
H Anodic Champagne



K Satin Copper
K Satin Copper



W Snow White
K Satin Copper



W Snow White
G Satin Gold



W Snow White
B Jet Black



H Anodic Champagne
B Jet Black



B Jet Black
G Satin Gold



B Jet Black
W Snow White

Liquid Line Compact C5 | 3-Phase Track



FR Projecteur LED pour syséme à Rail-Track 3-Phases. Orientable à 345° et pivotant à 90°. Corps du luminaire aux lignes épurées en aluminium, fabriqué d'un seul tenant sans joints de soudures visibles sur les côtés intérieurs/extérieurs. Surface/finition thermolaqué blanche, argentée, graphite, noire ou champagne. Autres options de finition voir Lightnet-Surface-Collection ou RAL au choix. Lentilles de précision avec grille anti-éblouissement pour une large répartition symétrique de l'intensité lumineuse et facteur d´anti-éblouissement très bas (UGR<19). Option bi-colore grâce aux différentes couleurs au choix des grilles/réflecteurs anti-éblouissement et de la surface du luminaire. Driver/Convertisseur intégré dans le luminaire, au choix allumage ON/OFF ou dimmable (DALI). Température de couleur 2200K, 2700K, 3000K, 3500K, 4000K ou 6500K. Binning initial ≤ MacAdam 3. Rendu de couleur IRC>80 ou IRC>90. Adaptateur de Rail-Track 3-Phases au choix EUTRAC ou GLOBAL.

ES Reflector tipo LED para riel trifásico. Se puede girar 345° horizontal y girar 90° vertical. Cuerpo de luminaria con radios finos de aluminio, fabricado de una sola pieza sin costuras visibles en las frentes. Acabado pintura de laca color blanco, plata, negro, champagne. Acabados adicionales según Light-Surface Collection o RAL seleccionable. Lentes de precisión con rejilla antideslumbrante para una amplia distribución de la intensidad luminosa simétrica en rotación con una alta limitación del deslumbramiento (UGR<19). Opción bicolor mediante rejilla de distinto color disponible en todos los colores de la superficie. Balastro integrado en la luminaria, opcionalmente on-off o atenuable (DALI). Temperatura de color 2200K, 2700K, 3000K, 3500K, 4000K o 6500K. Binning inicial ≤ MacAdam 3. Índice de reproducción cromática IRC>80 o IRC>90. Riel trifásico opcionalmente de la marca EUTRAC o GLOBAL.

Q C5 L W E - 8 30 H - L139-G B*

Product Family	**Q**: Liquid Line
Type	**C5**: Direct only
Optical System	**O**: Opal Diffuser, **L**: Lens Louvre*
Surface Finish	**W**: Snow White, **V**: Ivory White, **A**: Satin Silver, **S**: Radiant Silver, **U**: Urban Graphite, **B**: Jet Black, **H**: Anodic Champagne, **K**: Satin Copper
Control Gear	**E**: On/Off, **L**: DALI
Colour Rendering	**8**: CRI>80, **9**: CRI>90, **F**: Full Spectrum [except 2200K]
Colour Temperature	**22**: 2200K, **27**: 2700K, **30**: 3000K, **35**: 3500K, **40**: 4000K, **65**: 6500K
Power	**M**: Medium Power, **H**: High Power
Size	Luminaire Length in mm: **L139**
Adaptor	**G**: Global Adaptor, **E**: Eutrac Adaptor
Lens Louvre*	**W**: Snow White, **A**: Satin Silver, **B**: Jet Black, **H**: Anodic Champagne, **K**: Satin Copper, **G**: Satin Gold

IP20 ~220-240V 50-60 Hz IK 02 RG0 ≤3 MacAdam MEDIUM POWER L85B10 50.000h HIGH POWER L80B10 50.000h CE UK CA

Lens Louvre | Direct

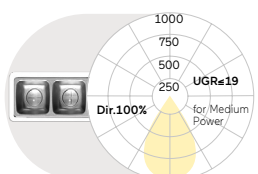

L mm	Lumen/Watt Medium Power	Lumen/Watt High Power
139	620lm/7W	820lm/9W

Opal Diffuser | Direct

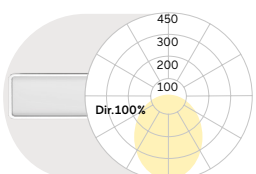

L mm	Lumen/Watt Medium Power	Lumen/Watt High Power
139	530lm/7W	720lm/9W

Lumen Values: Luminarie luminous flux at 4000K/CRI>80. Other configurations on request.

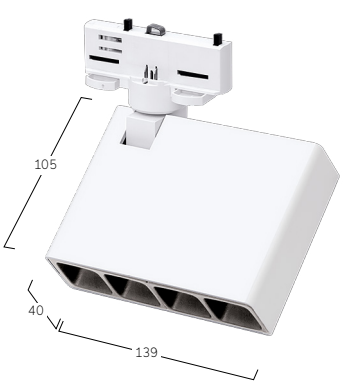

W Snow White



A Satin Silver

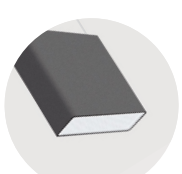

U Urban Graphite

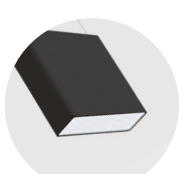

B Jet Black



K Satin Copper



H Anodic Champagne



W Snow White
W Snow White



W Snow White
A Satin Silver



W Snow White
B Jet Black



W Snow White
G Satin Gold



W Snow White
K Satin Copper



W Snow White
H Anodic Champagne

Liquid Line CX | System 40 mm 3-Phase Track



FR Luminaire LED encastré avec adaptateur pour rail 3-Phases. Éclairage uniquement direct. Corps du luminaire aux lignes épurées en aluminium, fabriqué d'un seul tenant sans joints de soudures visibles sur les côtés intérieurs/extérieurs. Surface/finition thermolaquée/poudrée blanche, argentée, graphite, noire ou champagne. Autres options de finition voir Lightnet-Surface-Collection ou RAL au choix. Lentilles de précision avec grille anti-éblouissement pour une large répartition symétrique de l'intensité lumineuse et facteur d´anti-éblouissement très bas (UGR<19) adapté aux bureaux. Grille anti-éblouissement disponible en plusieurs combinaisons de couleurs. En alternative Diffuseur opal satiné pour un éclairage général avec une transmission maximale et répartition homogène des points lumineux. Driver/Convertisseur intégré dans le luminaire, au choix allumage ON/OFF ou dimmable (DALI). Température de couleur 2200K, 2700K, 3000K, 3500K, 4000K ou 6500K. Binning initial ≤ MacAdam 3. Rendu de couleur IRC> 80, IRC>90 ou Full Spectrum. Adaptateur de Rail-Track 3-Phases au choix EUTRAC ou GLOBAL.

ES Luminaria LED de sobreponer con adaptador para rieles trifásicos. Iluminación directa solo. Cuerpo de luminaria con radios finos de aluminio, fabricado de una sola pieza sin costuras visibles en las frentes. Acabado pintura de laca color blanco, plata, negro, champagne. Acabados adicionales según Lightnet-Surface-Collection o RAL seleccionable. Lentes de precisión con rejilla antideslumbrante para una amplia distribución de la intensidad luminosa simétrica en rotación con una alta limitación del deslumbramiento (UGR<19) especialmente para uso en oficinas. Rejilla antideslumbrante disponible en varias combinaciones de colores. Alternativamente difusor opal satinado para iluminación general con grado máximo de transmisión y resolución homogénea del punto de luz. Balastro integrado en la luminaria, opcionalmente on-off o atenuable (DALI). Temperatura de color 2200K, 2700K, 3000K, 3500K, 4000K o 6500K. Binning inicial ≤ MacAdam 3. Índice de reproducción cromática IRC>80, IRC>90 o Full Spectrum. Riel trifásico opcionalmente de la marca EUTRAC o GLOBAL.

Q CX O WE-8 30M-L1182-GB*

Product Family	**Q**: Liquid Line
Type	**CX**: Direct only
Optical System	**O**: Opal Diffuser, **L**: Lens Louvre*
Surface Finish	**W**: Snow White, **V**: Ivory White, **A**: Satin Silver, **S**: Radiant Silver,
	U: Urban Graphite, **B**: Jet Black, **H**: Anodic Champagne, **K**: Satin Copper
Control Gear	**E**: On/Off, **L**: DALI
Colour Rendering	**8**: CRI>80, **9**: CRI>90, **F**: Full Spectrum [except 2200K]
Colour Temperature	**22**: 2200K, **27**: 2700K, **30**: 3000K, **35**: 3500K, **40**: 4000K, **65**: 6500K
Power	**E**: Low Power, **M**: Medium Power, **H**: High Power
Size	Luminaire Length in mm (Opal Diffuser): **L600**, **L890**, **L1182**, **L1475**, **L1765**, **L2055**
	Luminaire Length in mm (Lens Louvre*): **L668**, **L932**, **L1197**, **L1461**, **L1726**, **L1990**
Adaptor	**G**: Global Adaptor, **E**: Eutrac Adaptor
Lens Louvre*	**W**: Snow White, **A**: Satin Silver, **B**: Jet Black, **H**: Anodic Champagne, **K**: Satin Copper, **G**: Satin Gold
On Request	Midpin Spotlights

IP20 · ~220-240V · 50-60 Hz · IK 02 · RG0 · ≤3 MacAdam · LOW POWER L90B10 50.000h · MEDIUM POWER L85B10 50.000h · HIGH POWER L80B10 50.000h · CE · UK CA

Lens Louvre | Direct

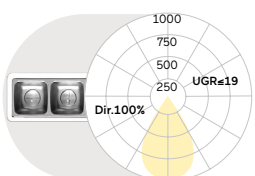

L mm	Lumen/Watt Low Power	Lumen/Watt High Power
668	1120lm/9W	2050lm/17W
932	1560lm/12W	2870lm/23W
1197	2010lm/16W	3690lm/29W
1461	2460lm/19W	4510lm/35W
1726	2910lm/22W	5330lm/41W
1990	3350lm/25W	6150lm/47W

Opal Diffuser | Direct

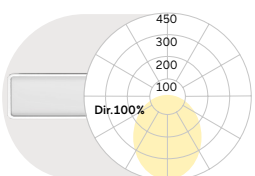

L mm	Lumen/Watt Medium Power	Lumen/Watt High Power
600	910lm/8W	1240lm/11W
890	1370lm/12W	1860lm/16W
1182	1820lm/15W	2470lm/20W
1475	2280lm/18W	3090lm/25W
1765	2730lm/22W	3710lm/30W
2055	3190lm/27W	4330lm/36W

Lumen Values: Luminarie luminous flux at 4000K/CRI>80. Other configurations on request.





Midpin Spotlight XM
770lm/10W/Ø40mm



W Snow White
W Snow White



W Snow White
A Satin Silver



W Snow White
B Jet Black



W Snow White
H Anodic Champagne



W Snow White
K Satin Copper



W Snow White
G Satin Gold

Cubic Evolution C4 | 3-Phase Track



FR Luminaire LED encastré avec adaptateur pour rail 3-Phases. Éclairage uniquement direct. Corps du luminaire en profilé aluminium et épaisseur minimaliste. Surface/finition naturel-anodisée ou thermolaquée/poudrée blanc, graphite, noir ou champagne. Autres options de finition voir Lightnet-Surface-Collection ou RAL au choix. Diffuseur microprismatique optimisé pour un éblouissement limité et adapté aux bureaux. Diffuseur opal satiné pour un éclairage général avec une transmission maximale et répartition homogène des points lumineux. Driver/Convertisseur intégré dans le luminaire, au choix allumage ON/OFF ou dimmable (DALI). Température de couleur 2200K, 2700K, 3000K, 3500K, 4000K ou 6500K. Binning initial ≤ MacAdam 3. Rendu de couleur IRC> 80, IRC>90 ou Full Spectrum. Adaptateur de Rail-Track 3-Phases au choix EUTRAC ou GLOBAL. Sur demande: Multisensor et intégration de composants d'éclairage de secours.

ES Luminaria LED de sobreponer con adaptador para rieles trifásicos. Iluminación directa solo. Cuerpo de la luminaria de altura minimalista de perfil de aluminio. Superficie anodizada natural o lacado de blanca, grafito, negro o champagne. Acabados adicionales según Lightnet-Surface-Collection o RAL seleccionable. Óptica microprismática con limitación de deslumbramiento optimizada especialmente para aplicaciones de oficina. Difusor opal satinado para iluminación general con grado máximo de transmisión y resolución homogénea del punto de luz. Balastro integrado en la luminaria, opcionalmente on-off o atenuable (DALI). Temperatura de color 2200K, 2700K, 3000K, 3500K, 4000K o 6500K. Binning inicial ≤ MacAdam 3. Índice de reproducción cromática IRC>80, IRC>90 o Full Spectrum. Adaptador para rieles de trifasicos, ya sea EUTRAC o GLOBAL. Bajo pedido: Multisensor y integración de componentes de iluminación de emergencia.

C C4 A B E-8 30 M-L900-G

Product Family	**C**: Cubic
Type	**C4**: Direct only
Optical System	**A**: Microprismatic, **O**: Opal Diffuser
Surface Finish	**W**: Snow White, **E**: Silver Anodised, **U**: Urban Graphite, **B**: Jet Black, **H**: Anodic Champagne
Control Gear	**E**: On/Off, **L**: DALI
Colour Rendering	**8**: CRI>80, **9**: CRI>90, **F**: Full Spectrum [except 2200K]
Colour Temperature	**22**: 2200K, **27**: 2700K, **30**: 3000K, **35**: 3500K, **40**: 4000K, **65**: 6500K
Power	**M**: Medium Power, **H**: High Power
Size	Luminaire Length in mm: **L900**, **L1200**, **L1500**
Adaptor	**G**: Global Adaptor, **E**: Eutrac Adaptor
On Request	Multisensor

IP40 · ~220-240V · 50-60 Hz · IK 02 · RG0 · ≤3 MacAdam · MEDIUM POWER L85B10 50.000h · HIGH POWER L80B10 50.000h · CE · UK CA

Microprismatic | Direct

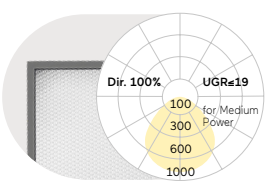

L mm	Lumen/Watt Medium Power	Lumen/Watt High Power
900	2280lm/21W	2930lm/26W
1200	3050lm/27W	3900lm/34W
1500	3700lm/32W	4880lm/43W

Opal Diffuser | Direct

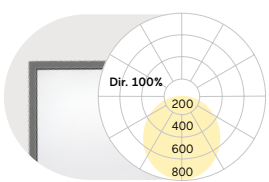

L mm	Lumen/Watt Medium Power	Lumen/Watt High Power
900	2170lm/21W	2730lm/26W
1200	2890lm/27W	3650lm/34W
1500	3460lm/32W	4560lm/43W

Lumen Values: Luminarie luminous flux at 4000K/CRI>80. Other configurations on request.

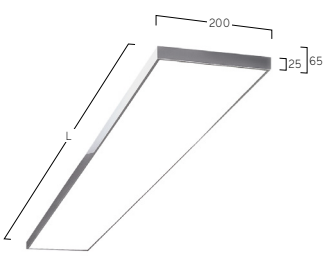



Multisensor



W Snow White

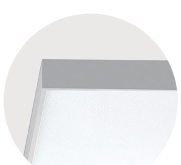

E Silver Anodised

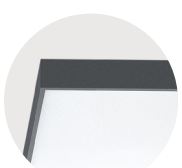

U Urban Graphite



B Jet Black

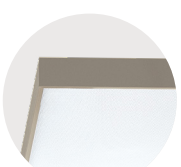

H Anodic Champagne

Matric Déco C9 | System 55mm 3-Phase Track



FR Luminaire LED encastré avec adaptateur pour rail 3-Phases. Éclairage uniquement direct. Canal lumineux en profilé d'aluminium avec une largeur de profilé de 55mm. Fabrication des longueurs sur-mesure au millimètre près suivant les besoins et spécifications. Optique en retrait pour un meilleur anti-éblouissement et un effet de lumière décoratif. Surface du corps du luminaire et rebord intérieur décoratif intérieur disponibles en différentes combinaisons et couleurs au choix, ex: couleur blanc, argent, graphite, noir, gold ou cuivre. Options de finition voir Lightnet-Surface-Collection ou RAL au choix. Lentilles de précision avec grille anti-éblouissement pour une large répartition symétrique de l'intensité lumineuse et facteur d´anti-éblouissement très bas (UGR<19). Grille anti-éblouissement et bague du reflecteur disponibles en version de même couleur. Diffuseur microprismatique optimisé pour un éblouissement limité et adapté aux bureaux. Diffuseur opal en verre acrylique pour éclairage général. Driver/Convertisseur intégré dans le luminaire, au choix allumage ON/OFF ou dimmable (DALI). Température de couleur 2200K, 2700K, 3000K, 3500K, 4000K ou 6500K. Binning initial ≤ MacAdam 3. Rendu de couleur IRC> 80, IRC>90 ou Full Spectrum. Adaptateur Rail-Track 3-Phases au choix EUTRAC ou GLOBAL.

ES Luminaria LED de sobreponer con adaptador para rieles trifásicos. Iluminación directa solo. Canal de luz hecho de perfil de aluminio con un ancho de via de luz de 55mm. Las longitudes pueden ser fabricadas al milímetro de acuerdo con las especificaciones. Óptica empotrada para un mejor control del deslumbramiento y un efecto luminoso decorativo. La superficie exterior de la carcasa y la decoración interior están disponibles en diferentes acabados y combinaciones de lacado. Acabados adicionales según Lightnet-Surface-Collection o RAL seleccionable. Lentes de precisión con rejilla antideslumbrante para una amplia distribución de la intensidad luminosa simétrica en rotación con una alta limitación del deslumbramiento (UGR<19). Rejilla antideslumbrante y anillo reflector en el mismo color. Óptica microprismática con limitación de deslumbramiento optimizada especialmente para aplicaciones de oficina. Difusor opal satinado para iluminación general. Balastro integrado en la luminaria, opcionalmente on-off o atenuable (DALI). Temperatura de color 2200K, 2700K, 3000K, 3500K, 4000K o 6500K. Binning inicial ≤ MacAdam 3. Índice de reproducción cromática IRC>80, IRC>90 o Full Spectrum. Adaptador para rieles, ya sea de EUTRAC o de GLOBAL.

L C9 L WE-8 30E-L1209-GB

Product Family	**L**: Matric
Type	**C9**: Direct only
Optical System	**A**: Microprismatic, **O**: Opal Diffuser, **L**: Lens Louvre
Surface Finish	**W**: Snow White, **V**: Ivory White, **A**: Satin Silver, **E**: Silver Anodised, **U**: Urban Graphite, **B**: Jet Black, **H**: Anodic Champagne, **K**: Satin Copper
Control Gear	**E**: On/Off, **L**: DALI
Colour Rendering	**8**: CRI>80, **9**: CRI>90, **F**: Full Spectrum [except 2200K]
Colour Temperature	**22**: 2200K, **27**: 2700K, **30**: 3000K, **35**: 3500K, **40**: 4000K, **65**: 6500K
Power	**E**: Low Power, **M**: Medium Power, **H**: High Power
Size	Luminaire Length in mm (Microprismatic, Opal Diffuser): **L600**, **L890**, **L1182**, **L1475**, **L1765**, **L2055** Luminaire Length in mm (Lens Louvre): **L681**, **L945**, **L1209**, **L1474**, **L1738**, **L2002**
Adaptor	**G**: Global Adaptor, **E**: Eutrac Adaptor
Reflector Colour	**W**: Snow White, **V**: Ivory White, **A**: Satin Silver, **U**: Urban Graphite, **B**: Jet Black, **H**: Anodic Champagne, **K**: Satin Copper, **G**: Satin Gold

IP20 · ~220-240V · 50-60 Hz · IK 02 · RG0 · ≤3 MacAdam · LOW POWER L90B10 50.000h · MEDIUM POWER L85B10 50.000h · HIGH POWER L80B10 50.000h · CE · UK CA

Lens Louvre | Direct

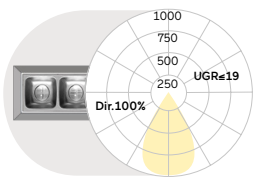

L mm	Lumen/Watt Low Power	Lumen/Watt High Power
681	1120lm/9W	2050lm/17W
945	1560lm/12W	2870lm/23W
1209	2010lm/16W	3690lm/29W
1474	2460lm/19W	4510lm/35W
1738	2910lm/22W	5330lm/41W
2002	3350lm/25W	6150lm/47W

Microprismatic | Direct

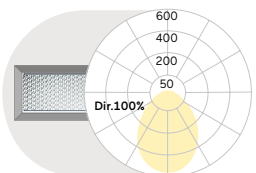

L mm	Lumen/Watt Low Power	Lumen/Watt High Power
600	590lm/6W	1050lm/11W
890	880lm/9W	1580lm/16W
1182	1170lm/12W	2100lm/20W
1475	1470lm/14W	2630lm/25W
1765	1760lm/17W	3150lm/30W
2055	2050lm/21W	3680lm/36W

Opal Diffuser | Direct

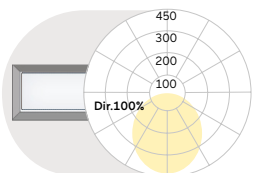

L mm	Lumen/Watt Medium Power	Lumen/Watt High Power
600	860lm/8W	1180lm/11W
890	1300lm/12W	1770lm/16W
1182	1740lm/15W	2360lm/20W
1475	2180lm/18W	2950lm/25W
1765	2600lm/22W	3530lm/30W
2055	3040lm/27W	4130lm/36W

Lumen Values: Luminarie luminous flux at 4000K/CRI>80. Other configurations on request.

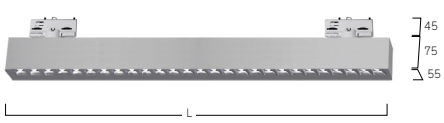



W Snow White
W Snow White



A Satin Silver
W Snow White

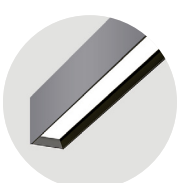

A Satin Silver
B Jet Black



B Jet Black
H Anodic Champagne



B Jet Black
G Satin Gold

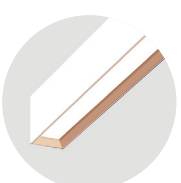

W Snow White
K Satin Copper



W Snow White
W Snow White



A Satin Silver
W Snow White

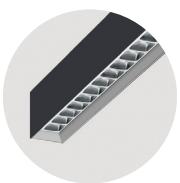

B Jet Black
A Satin Silver



B Jet Black
B Jet Black

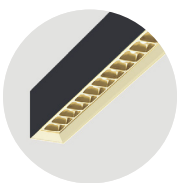

B Jet Black
G Satin Gold



K Satin Copper
W Snow White

3-Phase Tracks



FR 3Rails 3-Phases pour un montage encastré, apparent ou suspendu. Compatible avec tous les luminaires équipés d'adaptateurs GLOBAL. Profilé d'aluminium thermolaquée/poudrée blanc ou noir. Au choix allumage ON/OFF ou dimmable (DALI). Flexibilité maximale grâce à une vaste gamme de connecteurs, de Suspensions et de longueurs sur mesure. Pour tout système modulaire, mise à disposition de schémas/dessins sur-mesure pour avoir la possibilité de contrôle des configurations passées en commande.

ES Rieles trifásicos para montaje empotrado, de superficie o colgante. Compatible con todas las luminarias con adaptadores GLOBAL. Perfil de aluminio lacado en blanco o negro. De forma opcional, en versión conmutable o regulable (DALI). Máxima flexibilidad del sistema gracias a la amplia gama estándar de conectores, suspensiones y cortes a medida. En el caso de los sistemas, suministro automático de dibujos técnicos para la posibilidad de comprobar las configuraciones ordenadas.

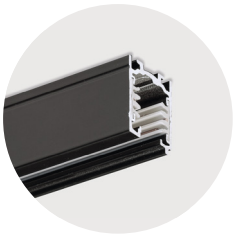

Track Surface, 2000mm (for Global Adaptor):

X-HV-TRACK-L2000-E-A-B [ON/OFF, BLACK]
X-HV-TRACK-L2000-E-A-W [ON/OFF, WHITE]
X-HV-TRACK-L2000-L-A-B [DALI, BLACK]
X-HV-TRACK-L2000-L-A-W [DALI, WHITE]

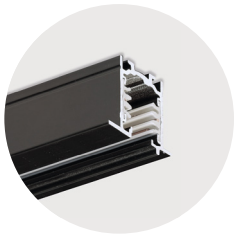

Track Recessed, 2000mm (for Global Adaptor):

X-HV-TRACK-L2000-E-L-B [ON/OFF, BLACK]
X-HV-TRACK-L2000-E-L-W [ON/OFF, WHITE]
X-HV-TRACK-L2000-L-L-B [DALI, BLACK]
X-HV-TRACK-L2000-L-L-W [DALI, WHITE]



Feed:

X-HV-RFEED-B [BLACK RIGHT]
X-HV-RFEED-W [WHITE RIGHT]
X-HV-LFEED-B [BLACK LEFT]
X-HV-LFEED-W [WHITE LEFT]



Corner Connector:

X-HV-LICOUPLER-B [BLACK, INT. EARTH]
X-HV-LICOUPLER-W [WHITE, INT. EARTH]
X-HV-LECOUPLER-B [BLACK, EXT. EARTH]
X-HV-LECOUPLER-W [WHITE, EXT. EARTH]



T-type Connector:

X-HV-TLICOUPLER-B [BLACK, LEFT INT. EARTH]
X-HV-TLICOUPLER-W [WHITE, LEFT INT. EARTH]
X-HV-TLECOUPLER-B [BLACK, LEFT EXT. EARTH]
X-HV-TLECOUPLER-W [WHITE, LEFT EXT. EARTH]
X-HV-TRICOUPLER-B [BLACK, RIGHT INT. EARTH]
X-HV-TRICOUPLER-W [WHITE, RIGHT INT. EARTH]
X-HV-TRECOUPLER-B [BLACK, RIGHT EXT. EARTH]
X-HV-TRECOUPLER-W [WHITE, RIGHT EXT. EARTH]



Suspension Set:

X-HV-SUSPENSION-1500-B [BLACK, 1,5M]
X-HV-SUSPENSION-1500-W [WHITE, 1,5M]
X-HV-SUSPENSION-4000-B [BLACK, 4,0M]
X-HV-SUSPENSION-4000-W [WHITE, 4,0M]



X-type Connector:

X-HV-XCOUPLER-B [BLACK]
X-HV-XCOUPLER-W [WHITE]



Middle Connector:

X-HV-MCOUPLER-B [BLACK]
X-HV-MCOUPLER-W [WHITE]



Flex Connector:

X-HV-FLEXCOUPLER-B [BLACK]
X-HV-FLEXCOUPLER-W [WHITE]



Straight Connector:

X-HV-SCOUPLER-B [BLACK]
X-HV-SCOUPLER-W [WHITE]



End Cap Surface:

X-HV-CAP-A-B [SURFACE BLACK]
X-HV-CAP-A-W [SURFACE WHITE]



End Cap Recessed:

X-HV-CAP-L-B [RECESSED BLACK]
X-HV-CAP-L-W [RECESSED WHITE]

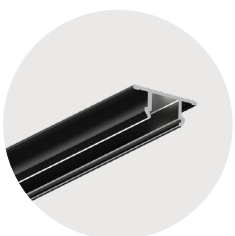

Cover Strip for Track:

X-LV-COVER-L1000-B [BLACK]
X-LV-COVER-L1000-W [WHITE]



Lucille T1 |
Table
54



Beam Me Up T1 |
Mini Table Office
56



Beam Me Up T2 |
Mini Table Home
58



Cubic Evolution
T2/T3 | Table
60



Liquid Line TY | System
40mm Table Symmetric
62



Liquid Line TX | System
40mm Table Asymmetric
64

Table | Escritorio

Lucille Table



Inwerk – Office Culture Forum, Meerbusch, Germany
Lucille T1
Photography: Tomas Rodriguez





Academy at the Humboldt Forum
Berlin, Germany
Lucille T1

Inwerk – Office Culture Forum, Meerbusch, Germany
Lucille T1
Photography: Tomas Rodriguez



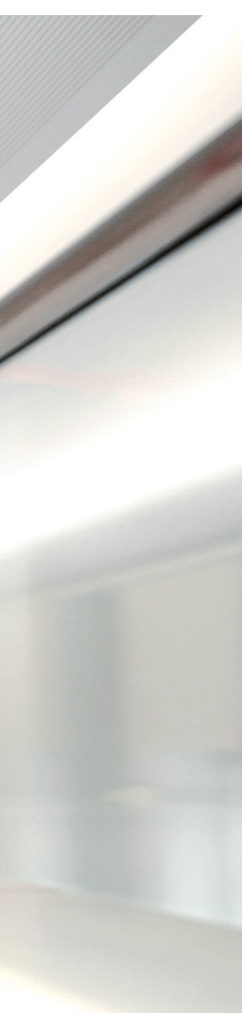

Academy at the Humboldt Forum
Berlin, Germany
Lucille T1

Lucille T1 | Table



FR Lampe de bureau LED. Éclairage uniquement direct. Diffuseur/optique microprisme en verre acrylique pour un anti-éblouissement et contrôle de la lumière optimal. Facteur de transmission le plus élevé possible pour une efficacité énergétique de travail optimale avec un éclairage uniforme du poste de travail/bureau. Tête du luminaire minimaliste avec une distribution parfaitement homogène et sur toute la surface des points lumineux. Pantographe de haute qualité avec articulation de précision complètement en aluminium. Pas de câbles, ressorts ou filins visibles. Surface/finition thermolaquée/poudrée au choix en couleur blanc, argent,noir ou champagne. Commande de contrôle intuitive tactile dans la tête du luminaire. Niveau d´éclairement dimmable en continu sans coupures. Haute flexibilité sur la zone de travail grâce à une envergure rotative d´1 mètre de l´articulation multidirectionnelle du luminaire. Température de couleur 2700K, 3000K, 3500K , 4000K ou 6500K. Binning initial ≤ MacAdam 3. Rendu de couleur IRC> 80, IRC>90 ou Full Spectrum. Au choix avec Socle/pied en acier, pince pour table, plaque/kit de fixation pour table. Adaptateur USM-Haller et autres systèmes disponibles sur demande.

ES Luminaria LED de estación de trabajo. Iluminación directa solo. Óptica microprismática de cristal acrílico para optimizar el control del deslumbramiento y la dirección de la luz. La mayor grado de transmisión posible para un trabajo eficiente desde el punto de vista energético con una iluminación uniforme de las superficies de trabajo relevante. Cabeza de luminaria minimalista con una resolución de los puntos de luz perfectamente homogénea y de superficie completa. Pantógrafo de alta calidad con rótulas de precisión completamente de aluminio. No hay cables, muelles o cuerdas visibles. Superficie opcionalmente lacado de blanca, plata, negro o champagne. Operación intuitiva a través de un campo táctil en la base de la lámpara. El nivel de luz es continuamente regulable. Gran flexibilidad gracias a su rango de detección de trabajo de hasta 1m. Resistencia a la inclinación incluso en la posición máxima. Temperatura de color 2700K, 3000K, 3500K, 4000K o 6500K. Binning inicial ≤ MacAdam 3. Índice de reproducción cromática IRC>80, IRC>90 o Full Spectrum. Opcionalmente con placa base de acero, abrazadera de mesa, montaje en la mesa. Adaptadores tipo USM-HALLER y otros sistemas disponibles a petición.

U T1 A B S-8 3 0 M-D150-G

Product Family	**U**: Lucille
Type	**T1**: Direct only
Optical System	**A**: Microprismatic
Surface Finish	**V**: Ivory White, **A**: Satin Silver, **B**: Jet Black, **H**: Anodic Champagne
Control Gear	**S**: Switch & Dimm, **N**: Motion System
Colour Rendering	**8**: CRI>80, **9**: CRI>90, **F**: Full Spectrum [except 2200K]
Colour Temperature	**27**: 2700K, **30**: 3000K, **35**: 3500K, **40**: 4000K, **65**: 6500K, **TW**: Tunable White 2700-6500K
Power	**M**: Medium Power
Size	Head Diameter in mm: **D150**
Base	**G**: Table Base, **T**: Table Clamp, **R**: Table Grommet, **A**: USM Haller Adaptor

IP20 · ~220-240V · 50-60 Hz · IK 02 · RG0 · ≤3 MacAdam · Medium Power L85B10 50.000h · CE · UKCA · Flicker Free

Microprismatic | Direct

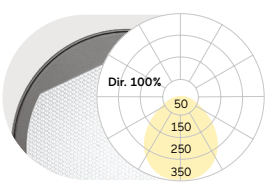

D mm	Lumen/Watt Medium Power
150	1000lm/13W

Lumen Values: Luminarie luminous flux at 4000K/CRI>80. Other configurations on request.



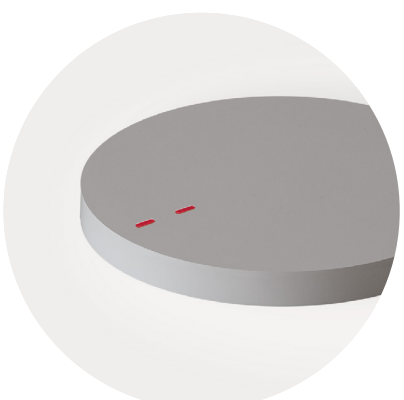

Tunable White Switches



Table Base

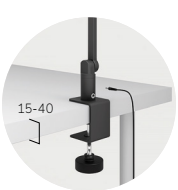

Table Clamp

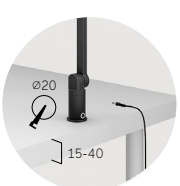

Table Grommet



USM Haller Adaptor



W Ivory White



A Satin Silver



B Jet Black



H Anodic Champagne

Beam Me Up T1 | Mini Table Office



FR Luminaire LED pour le poste de travail avec optique/réflecteur en retrait et bague décorative du réflecteur. Éclairage direct/indirect. Abat-jour/corps du luminaire fabriqué avec une haute qualité de fibre de verre. Surface du luminaire et réflecteur/bague décorative disponible en différentes combinaisons et couleurs au choix, Ex: blanc, argent, graphite, noir ou cuivre. Pour les options et combinaisons de finitions, voir Lightnet Surface Collection ou Bi-Colour Selection. Diffuseur microprismatique optimisé pour un éblouissement limité et adapté aux bureaux. Diffuseur opal satiné pour une répartition homogène des points lumineux. Commande intuitive sur le mât du luminaire pour une graduation séparée l´allumage Direct et Indirect. Température de couleur 2200K, 2700K, 3000K, 3500K, 4000K ou 6500K. Binning initial ≤ MacAdam 3. Rendu de couleur IRC> 80, IRC>90 ou Full Spectrum. Options au choix disponibles avec pince pour table, fixation directe dans la table, Adaptateur pour bureaux USM-Haller ou sur demande avec fixation spéciale. 4m de câble d´alimentation avec prises de courant spécifiques suivant les pays (EU, CH, UK).

ES Luminaria LED de estación de trabajo con óptica empotrada y anillo reflector decorativo. Iluminación directa e indirecta. Pantalla de fibra de vidrio procesada de alta calidad. La superficie exterior de la carcasa y el anillo reflector decorativo están disponibles en varias lacas y combinaciones, por ejemplo, lacadas en blanco, plata, grafito, negro, oro o cobre. Para conocer las opciones y combinaciones de superficies, consulte el catálogo "Colección de superficies Lightnet" o la selección de bi-colores. Óptica microprismática con limitación de deslumbramiento optimizada especialmente para aplicaciones de oficina. Difusor opalino satinado para una resolución homogénea de los puntos de luminosos. Panel intuitivo de control en el mástil de la luminaria para la regulación y conmutación por separado y regulación continua de las cámaras para luz directa/indirecta. Temperatura de color 2200K, 2700K, 3000K, 3500K, 4000K o 6500K. Binning inicial ≤ MacAdam 3. Índice de reproducción cromática IRC>80, IRC>90 o Full Spectrum. Opcionalmente, con abrazadera de mesa, accesorio de mesa, adaptador USM-Haller o, a petición, con accesorio especial. Cable de alimentación de 4m con enchufe específico para cada país (UE, CH, Reino Unido).

M T1 A B X-8 30 M-D450-TG-A

Product Family	**M**: Beam Me Up
Type	**T1**: Direct-Indirect
Optical System	**A**: Microprismatic, **O**: Opal Diffuser
Surface Finish	**W**: Snow White, **V**: Ivory White, **A**: Satin Silver, **U**: Urban Graphite, **B**: Jet Black, **H**: Anodic Champagne, **K**: Satin Copper
Control Gear	**X**: Separately Dimmable, **C**: Casambi
Colour Rendering	**8**: CRI>80, **9**: CRI>90, **F**: Full Spectrum [except 2200K]
Colour Temperature	**22**: 2200K, **27**: 2700K, **30**: 3000K, **35**: 3500K, **40**: 4000K, **65**: 6500K
Power	**M**: Medium Power
Size	Head Diameter in mm: **D450**
Base	**T**: Table Clamp
Reflector	**W**: Snow White, **V**: Ivory White, **A**: Satin Silver, **U**: Urban Graphite, **B**: Jet Black, **H**: Anodic Champagne, **K**: Satin Copper, **G**: Satin Gold
Plug	**A**: Schuko CEE 7/7 (Type E+F), **B**: CH T12 (Type J), **C**: UK BS 1363 (Type G), **D**: Wieland, **E**: WAGO

IP20 ~220-240V 50-60 Hz IK 02 ≤3 MacAdam MEDIUM POWER L85B10 50.000h CE UK CA FLICKER FREE

Microprismatic | Direct-Indirect

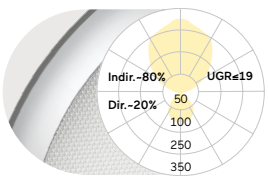

D mm	Lumen/Watt Medium Power
450	9050lm/74W

Opal Diffuser | Direct-Indirect

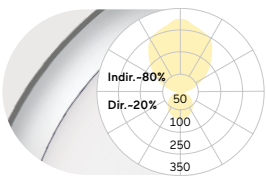

D mm	Lumen/Watt Medium Power
450	9050lm/74W

Lumen Values: Luminarie luminous flux at 4000K/CRI>80. Other configurations on request.

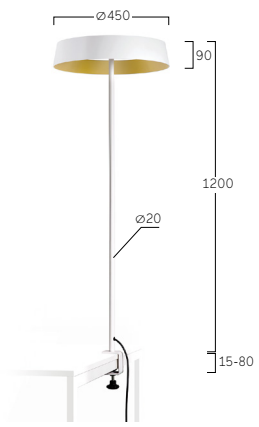



Table Clamp



Separately Dimmable



W Snow White
G Satin Gold



W Snow White
K Satin Copper



A Satin Silver
B Jet Black



B Jet Black
A Satin Silver



B Jet Black
G Satin Gold



B Jet Black
H Anodic Champagne

Beam Me Up T2 | Mini Table Home



FR Lampe de table LED avec optique/diffuseur en retrait et bague déco décorative du reflecteur. Éclairage direct/indirect. Abat-jour/corps du luminaire fabriqué avec une haute qualité de fibre de verre. Surface du luminaire et réflecteur/bague décorative disponible en différentes combinaisons et couleurs au choix, Ex: blanc, argent, graphite, noir ou cuivre. Pour les options et combinaisons de finitions, voir Lightnet Surface Collection ou Bi-Colour Selection. Diffuseur opal satiné pour une répartition homogène des points lumineux. Commande intuitive sur le mât du luminaire pour une graduation séparée l´allumage Direct et Indirect. Température de couleur 2200K, 2700K ou 3000K. Binning initial ≤ MacAdam 3. Rendu de couleur IRC> 80, IRC>90 ou Full Spectrum. Socle/pied en acier. 4m de câble d´alimentation avec prises de courant spécifiques suivant les pays (EU, CH, UK).

ES Luminaria LED de mesa con óptica empotrada y anillo reflector decorativo. Iluminación directa e indirecta. Pantalla de fibra de vidrio procesada de alta calidad. La superficie exterior de la carcasa y el anillo reflector decorativo están disponibles en varias lacas y combinaciones, por ejemplo, lacadas en blanco, plata, grafito, negro, oro o cobre. Para conocer las opciones y combinaciones de superficies, consulte el catálogo "Colección de superficies Lightnet" o la selección de bi-colores. Difusor opalino satinado para una resolución homogénea de los puntos de luminosos. Panel intuitivo de control en el mástil de la luminaria para la regulación y conmutación por separado y regulación continua de las cámaras para luz directa/indirecta. Temperatura de color 2200K, 2700K o 3000K. Binning inicial ≤ MacAdam 3. Índice de reproducción cromática IRC>80, IRC>90 o Full Spectrum. Placa base de acero. Cable de alimentación de 4m con enchufe específico para cada país (UE, CH, Reino Unido).

M T2 O B X-8 30 M-D350-GG-A

Product Family	**M**: Beam Me Up
Type	**T2**: Direct-Indirect
Optical System	**O**: Opal Diffuser
Surface Finish	**W**: Snow White, **V**: Ivory White, **A**: Satin Silver, **U**: Urban Graphite, **B**: Jet Black, **H**: Anodic Champagne, **K**: Satin Copper
Control Gear	**X**: Separately Dimmable, **C**: Casambi
Colour Rendering	**8**: CRI>80, **9**: CRI>90, **F**: Full Spectrum [except 2200K]
Colour Temperature	**22**: 2200K, **27**: 2700K, **30**: 3000K
Power	**M**: Medium Power
Size	Head Diameter in mm: **D350**, **D450**
Base	**G**: Table Base
Reflector	**W**: Snow White, **V**: Ivory White, **A**: Satin Silver, **U**: Urban Graphite, **B**: Jet Black, **H**: Anodic Champagne, **K**: Satin Copper, **G**: Satin Gold
Plug	**A**: Schuko CEE 7/7 (Type E+F), **B**: CH T12 (Type J), **C**: UK BS 1363 (Type G), **D**: Wieland, **E**: WAGO

IP20 · ~220-240V · 50-60 Hz · IK 02 · RG0 · ≤3 MacAdam · Medium Power L85B10 50.000h · CE · UKCA · Flicker Free

Opal Diffuser | Direct-Indirect

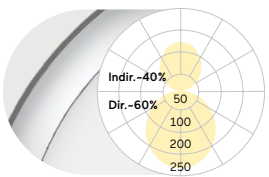

D mm	Lumen/Watt Medium Power
350	2760lm/27W
450	3540lm/33W

Lumen Values: Luminarie luminous flux at 3000K/CRI>80. Other configurations on request.




Table Base


Separately Dimmable


W Snow White
G Satin Gold


W Snow White
K Satin Copper


A Satin Silver
B Jet Black


B Jet Black
A Satin Silver


B Jet Black
G Satin Gold


B Jet Black
H Anodic Champagne

Cubic Evolution T2/T3 | Table



FR Lampe de table LED. Éclairage direct/indirect. Corps du luminaire en profilé aluminium et épaisseur minimaliste. Surface/finition naturel-anodisée ou thermolaquée/poudrée blanc, graphite, noir ou champagne. Autres options de finition voir Lightnet-Surface-Collection ou RAL au choix. Diffuseur microprismatique avec réduction optimisée de l'éblouissement, spécialement pour les postes de travail avec une transmission lumineuse uniforme et améliorée. Commande intuitive sur le mât du luminaire pour une graduation séparée l´allumage Direct et Indirect, alternative de gestion groupée au travers de la technologie moune de sensor/cellule ou swarm control. Température de couleur 2700K, 3000K, 3500K, 4000K, 6500K ou Tunable White (2700-6500K). Binning initial ≤ MacAdam 3. Rendu de couleur IRC> 80, IRC>90 ou Full Spectrum. Pince pour table en acier, couleur adaptée au corps du luminaire. 4m de câble d´alimentation avec prises de courant spécifiques suivant les pays (EU, CH, UK).

ES Luminaria LED de mesa. Iluminación directa e indirecta. Cuerpo de la luminaria de altura minimalista de perfil de aluminio. Superficie anodizada natural o lacado de blanca, grafito, negro o champagne. Acabados adicionales según Lightnet-Surface-Collection o RAL seleccionable. Óptica microprismática con limitación de deslumbramiento optimizada especialmente para aplicaciones de oficina con una completa resolución del punto de luz. Regulación continua e independiente de la iluminación directa e indirecta vía panel de control en el poste, opcionalmente automatizada con sistema multisensor completamente automático o en grupo de luminarias mediante tecnología de radio. Temperatura de color 2700K, 3000K, 3500K, 4000K, 6500K o Tunable White (2700-6500K). Binning inicial ≤ MacAdam 3. Índice de reproducción cromática IRC>80, IRC>90 o Full Spectrum. Abrazadera de mesa de acero, acabado lacado a juego con el cuerpo de la luminaria. Cable de alimentación de 4m con enchufe específico para cada país (UE, CH, Reino Unido).

C T3 A B X - 8 30 M - L600 - T - A

Product Family	**C**: Cubic
Type	**T2**: Direct-Indirect, **T3**: Direct-Indirect
Optical System	**A**: Microprismatic
Surface Finish	**W**: Snow White, **E**: Silver Anodised, **U**: Urban Graphite, **B**: Jet Black, **H**: Anodic Champagne
Control Gear	**X**: Separately Dimmable, **M**: Multisensor, **R**: Swarm Control, **C**: Casambi
Colour Rendering	**8**: CRI>80, **9**: CRI>90, **F**: Full Spectrum
Colour Temperature	**27**: 2700K, **30**: 3000K, **35**: 3500K, **40**: 4000K, **65**: 6500K
Power	**M**: Medium Power, **H**: High Power
Size	Head Length in mm: **L600**
Base	**T**: Table Clamp
Plug	**A**: Schuko CEE 7/7 (Type E+F), **B**: CH T12 (Type J), **C**: UK BS 1363 (Type G), **D**: Wieland, **E**: WAGO

IP20 ~220-240V 50-60 Hz IK 02 ≤3 MacAdam MEDIUM POWER L85B10 50.000h HIGH POWER L80B10 50.000h CE UK CA

CT2: Microprismatic | Direct-Indirect

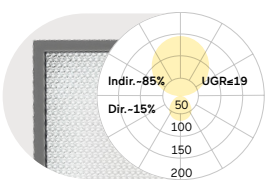

L mm	Lumen/Watt Medium Power	Lumen/Watt High Power
600	11100lm/68W	15300lm/92W

CT3: Microprismatic | Direct-Indirect

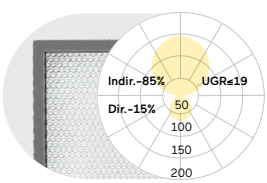

L mm	Lumen/Watt Medium Power	Lumen/Watt High Power
600	11100lm/75W	15300lm/104W

Lumen Values: Luminarie luminous flux at 4000K/CRI>80. Other configurations on request.



T2 Direct-Indirect

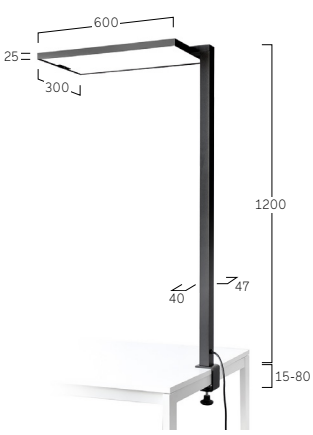

T3 Direct-Indirect

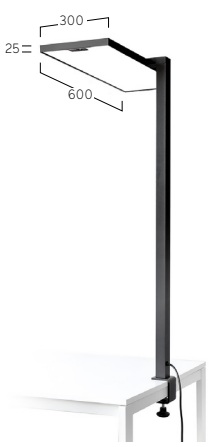





Multisensor / Swarm Control



Separately Dimmable



W Snow White



E Silver Anodised



U Urban Graphite

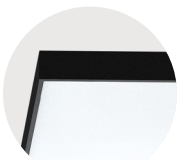

B Jet Black

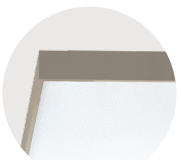

H Anodic Champagne

Liquid Line TY | System 40mm Table Symmetric



FR Lampe de bureau LED. Éclairage uniquement direct. Corps du luminaire aux lignes épurées en aluminium, fabriqué d'un seul tenant sans joints de soudures visibles. Surface/finition thermolaquée/poudrée blanche, argentée, graphite, noire ou champagne. Autres options de finition voir Lightnet-Surface-Collection ou RAL au choix. Éclairage direct partiel par lentilles de précision avec grille anti-éblouissement pour une large répartition symétrique de l'intensité lumineuse et facteur d´anti-éblouissement très bas (UGR<19). Grille anti-éblouissement disponible en plusieurs combinaisons de couleurs. Commande intuitive sur le mât du luminaire pour graduer. Température de couleur 2700K, 3000K, 3500K, 4000K ou 6500K. Binning initial ≤ MacAdam 3. Rendu de couleur IRC> 80, IRC>90 ou Full Spectrum. Au choix avec Socle/pied en acier ou pince pour table.

ES Luminaria LED de estación de trabajo. Iluminación directa solo. Cuerpo de luminaria con radios finos de aluminio, fabricado de una sola pieza de fundición sin costuras visibles. Acabado pintura de laca color blanco, plata, negro, champagne. Acabados adicionales según Lightnet-Surface-Collection o RAL seleccionable. Componente para iluminación directa a través de lentes de precisión con persiana antideslumbrante para una amplia distribución de luz simétrica en rotación con un alto indice del deslumbramiento (UGR<19). Rejilla antideslumbrante disponible en varias combinaciones de colores. Panel de control intuitivo en el poste de la luminaria para la regulación. Temperatura de color 2700K, 3000K, 3500K, 4000K o 6500K. Binning inicial ≤ MacAdam 3. Índice de reproducción cromática IRC>80, IRC>90 o Full Spectrum. Opcionalmente con placa base de acero o abrazadera de mesa.

Q TY L B S-8 30 M-L936-TG

Product Family	**Q**: Liquid Line
Type	**TY**: Direct only
Optical System	**L**: Lens Louvre
Surface Finish	**W**: Snow White, **V**: Ivory White, **A**: Satin Silver, **S**: Radiant Silver, **U**: Urban Graphite, **B**: Jet Black, **H**: Anodic Champagne, **K**: Satin Copper
Control Gear	**S**: Switch & Dimm
Colour Rendering	**8**: CRI>80, **9**: CRI>90, **F**: Full Spectrum
Colour Temperature	**27**: 2700K, **30**: 3000K, **35**: 3500K, **40**: 4000K, **65**: 6500K
Power	**M**: Medium Power
Size	Head Length in mm: **L936**
Base	**G**: Rectagular Base, **U**: U-Cut-Out Base, **T**: Table Clamp, **R**: Table Grommet
Lens Louvre	**W**: Snow White, **B**: Jet Black, **A**: Satin Silver, **H**: Anodic Champagne, **K**: Satin Copper, **G**: Satin Gold

IP20 · ~220-240V · 50-60 Hz · IK 02 · RG0 · ≤3 MacAdam · Medium Power L85B10 50.000h · CE · UKCA · Flicker Free

Lens Louvre| Direct

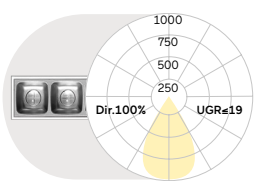

Size	Power	Lumen/Watt
936	Medium Power	1910lm/16W

Lumen Values: Luminarie luminous flux at 4000K/CRI>80. Other configurations on request.



U-Cut-Out Base

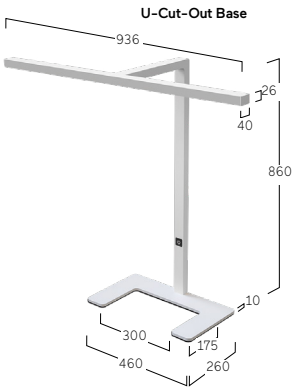

Rectangular Base

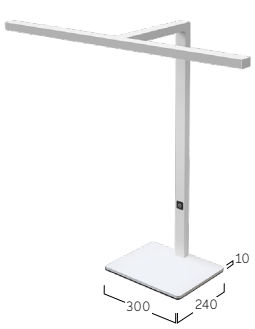




Rectangular Base


U-Cut-Out Base


Table Clamp


Table Grommet


Switch & Dimm


W Snow White
W Snow White


W Snow White
A Satin Silver


W Snow White
B Jet Black


W Snow White
H Anodic Champagne

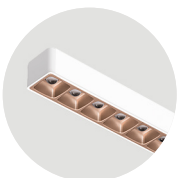
W Snow White
K Satin Copper

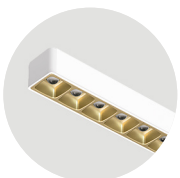
W Snow White
G Satin Gold

Liquid Line TX | System 40mm Table Asymmetric



FR Lampe de bureau LED. Éclairage uniquement direct. Corps du luminaire aux lignes épurées en aluminium, fabriqué d'un seul tenant sans joints de soudures visibles. Surface/finition thermolaquée/poudrée blanche, argentée, graphite, noire ou champagne. Autres options de finition voir Lightnet-Surface-Collection ou RAL au choix. Éclairage direct partiel par lentilles de précision avec grille anti-éblouissement pour une large répartition symétrique de l'intensité lumineuse et facteur d´anti-éblouissement très bas (UGR<19). Grille anti-éblouissement disponible en plusieurs combinaisons de couleurs. Commande intuitive sur le mât du luminaire pour graduer. Température de couleur 2700K, 3000K, 3500K, 4000K ou 6500K. Binning initial ≤ MacAdam 3. Rendu de couleur IRC> 80, IRC>90 ou Full Spectrum. Au choix avec Socle/pied en acier ou pince pour table.

ES Luminaria LED de estación de trabajo. Iluminación directa solo. Cuerpo de luminaria con radios finos de aluminio, fabricado de una sola pieza de fundición sin costuras visibles. Acabado pintura de laca color blanco, plata, negro, champagne. Acabados adicionales según Lightnet-Surface-Collection o RAL seleccionable. Componente para iluminación directa a través de lentes de precisión con persiana antideslumbrante para una amplia distribución de luz simétrica en rotación con un alto indice del deslumbramiento (UGR<19). Rejilla antideslumbrante disponible en varias combinaciones de colores. Panel de control intuitivo en el poste de la luminaria para la regulación. Temperatura de color 2700K, 3000K, 3500K, 4000K o 6500K. Binning inicial ≤ MacAdam 3. Índice de reproducción cromática IRC>80, IRC>90 o Full Spectrum. Opcionalmente con placa base de acero o abrazadera de mesa.

QTXLBS-830M-L980-TG

Product Family	**Q**: Liquid Line
Type	**TX**: Direct only
Optical System	**L**: Lens Louvre
Surface Finish	**W**: Snow White, **V**: Ivory White, **A**: Satin Silver, **S**: Radiant Silver, **U**: Urban Graphite, **B**: Jet Black, **H**: Anodic Champagne, **K**: Satin Copper
Control Gear	**S**: Switch & Dimm
Colour Rendering	**8**: CRI>80, **9**: CRI>90, **F**: Full Spectrum
Colour Temperature	**27**: 2700K, **30**: 3000K, **35**: 3500K, **40**: 4000K, **65**: 6500K
Power	**M**: Medium Power
Size	Head Length in mm: **L980**
Base	**G**: Rectagular Base, **T**: Table Clamp, **R**: Table Grommet,
Lens Louvre	**W**: Snow White, **B**: Jet Black, **A**: Satin Silver, **H**: Anodic Champagne, **K**: Satin Copper, **G**: Satin Gold

IP20 · ~220-240V · 50-60 Hz · IK 02 · RG0 · ≤3 MacAdam · MEDIUM POWER L85B10 50.000h · CE · UKCA · FLICKER FREE

Lens Louvre| Direct

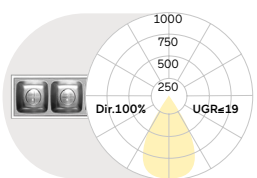

Size	Power	Lumen/Watt
980	Medium Power	1910lm/16W

Lumen Values: Luminarie luminous flux at 4000K/CRI>80. Other configurations on request.



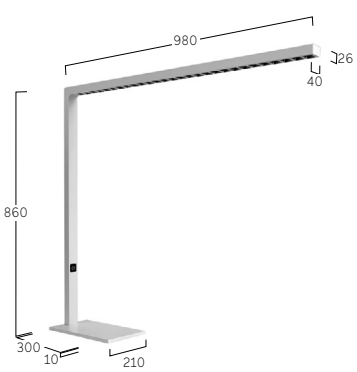




Rectangular Base


Table Clamp


Table Grommet


Switch & Dimm


W Snow White
W Snow White


W Snow White
A Satin Silver


W Snow White
B Jet Black


W Snow White
H Anodic Champagne

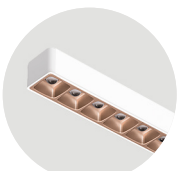
W Snow White
K Satin Copper

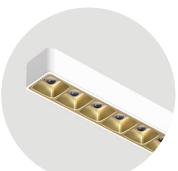
W Snow White
G Satin Gold



Grand Lucille S9 | Floor **70**



Lucille S1 | Floor **74**



Basic Neo S2 | Floor **78**



Basic Neo S4 | Floor **80**



Basic Déco S3 | Floor **82**



Basic Déco S5 | Floor **84**



Beam Me Up S1 | Mini Floor **86**



Beam Me Up S4 | Floor **88**



Beam Me Up S6 | Floor **90**



Liquid Line SX | System 40mm Floor One Head **92**



Liquid Line SY | System 40mm Floor Two Heads **94**



Caleo Neo S2 | Floor **96**



Caleo Neo S4 | Floor **98**



Cubic Evolution F1 | Floor **104**



Cubic Evolution F2 | Floor **106**



Cubic Evolution F3 | Floor **108**



Cubic Evolution F5/F6 | Floor **110**



Cubic Evolution F7 | Floor **112**



Cubic Evolution F8 | Floor **114**



Matric SX | System 40mm Floor One Head **116**



Matric SY | System 40 mm Floor Two Heads **118**

Lampadaire | Piso

Grand Lucille Floor





Academy at the Humboldt
Forum, Berlin, Germany
Grand Lucille S9









Grand Lucille S9 | Floor



FR Lampadaire LED. Éclairage direct/indirect. Diffuseur microprismatique optimisé pour un éblouissement limité et adapté aux bureaux. Tête du luminaire avec une distribution parfaitement homogène et sur toute la surface des points lumineux. Pantographe de haute qualité avec articulation de précision complètement en aluminium. Pas de câbles, ressorts ou filins visibles. Surface/finition thermolaquée/poudrée au choix en couleur blanc,argent,noir ou champagne. Autres options de finition voir Lightnet-Surface-Collection ou RAL au choix. Commande intuitive tactile dans le mât du luminaire pour une graduation sans interruptions/étapes et gestion indépendante de l´allumage de la partie directe/indirecte de la lumière. Pour le TW-Blanc Dynamique gestion synchronisée commune et non séparée de la partie directe/indirecte de lumière. Température de couleur standard 2700K, 3000K, 3500K, 4000K, 6500K ou Tunable White (2700K-6500K). Binning initial ≤ MacAdam 3. Rendu de couleur IRC> 80, IRC>90 ou Full Spectrum. Socle/pied en acier. 4m de câble d´alimentation avec prises de courant spécifiques suivant les pays (EU, CH, UK).

ES Luminaria de pie tipo LED. Iluminación directa e indirecta. Óptica microprismática con limitación de deslumbramiento optimizada especialmente para aplicaciones de oficina. Cabeza de luminaria con una resolución de los puntos de luz perfectamente homogénea y de superficie completa. Pantógrafo de alta calidad con rótulas de precisión completamente de aluminio. No hay cables, muelles o cuerdas visibles. Superficie opcionalmente lacado de blanca, plata, negro o champagne. Acabados adicionales según Lightnet-Surface-Collection o RAL seleccionable. Panel de control intuitivo en el mástil de la luminaria para la regulación y conmutación por separado y sin escalonamiento de las cámaras de luz directa/indirecta, con control común de las cámaras de luz en caso de "Tunable White". Temperatura de color estándar 2700K, 3000K, 3500K, 4000K, 6500K o Tunable White (2700K-6500K). Binning inicial ≤ MacAdam 3. Índice de reproducción cromática IRC>80, IRC>90 o Full Spectrum. Placa base de acero. Cable de alimentación de 4m con enchufe específico para cada país (UE, CH, Reino Unido).

U S9 A W X - 8 30 H - D500 - P - A

Product Family	**U**: Grand Lucille
Type	**S9**: Direct-Indirect
Optical System	**A**: Microprismatic
Surface Finish	**W**: Snow White, **A**: Satin Silver, **B**: Jet Black, **H**: Anodic Champagne, **K**: Satin Copper
Control Gear	**X**: Separately Dimmable, **C**: Casambi
Colour Rendering	**8**: CRI>80, **9**: CRI>90, **F**: Full Spectrum
Colour Temperature	**27**: 2700K, **30**: 3000K, **35**: 3500K, **40**: 4000K, **65**: 6500K, **TW**: Tunable White 2700-6500K
Power	**H**: High Power
Size	Head Diameter in mm: **D500**
Base	**P**: Rectangular
Plug	**A**: Schuko CEE 7/7 (Type E+F), **B**: CH T12 (Type J), **C**: UK BS 1363 (Type G), **D**: Wieland, **E**: WAGO

IP20 ~220-240V 50-60 Hz IK 02 ≤3 MacAdam MEDIUM POWER L85B10 50.000h HIGH POWER L80B10 50.000h CE UKCA

Microprismatic | Direct-Indirect

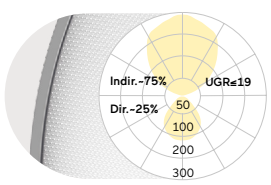

D mm	Lumen/Watt High Power
500	10700lm/80W

Lumen Values: Luminarie luminous flux at 4000K/CRI>80. Other configurations on request.

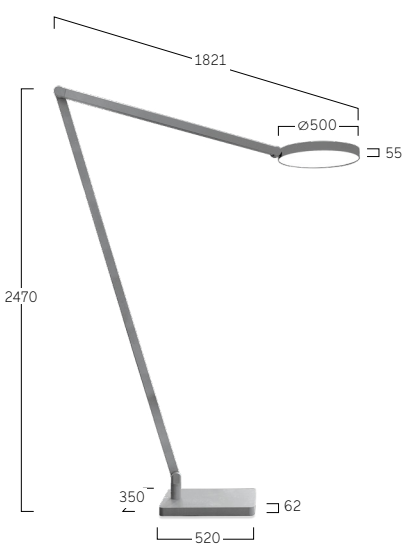



Separately Dimmable



W Snow White



A Satin Silver



U Urban Graphite



B Jet Black



H Anodic Champagne



K Satin Copper

Lucille S1 | Floor



Private Residence, Bielsko-Biała, Poland
Lucille S1



Private Residence, Cologne, Germany
Lucille-S1



Lucille S1 | Floor



FR Lampadaire LED. Éclairage uniquement direct. Diffuseur/optique microprisme en verre acrylique pour un anti-éblouissement et contrôle de la lumière optimal. Facteur de transmission le plus élevé possible avec un éclairage uniforme du poste de travail/bureau. Tête du luminaire minimaliste avec une distribution parfaitement homogène et sur toute la surface des points lumineux. Pantographe de haute qualité avec articulation de précision complètement en aluminium. Pas de câbles, ressorts ou filins visibles. Surface/finition thermolaquée/poudrée au choix en couleur blanc,argent,noir ou champagne. Commande de contrôle intuitive tactile dans la tête du luminaire. Niveau d´éclairement dimmable en continu sans coupures. Température de couleur standard 2700K, 3000K, 3500K, 4000K ou 6500K. Binning initial ≤ MacAdam 3. Rendu de couleur IRC> 80, IRC>90 ou Full Spectrum. Socle/pied en acier.

ES Luminaria de pie tipo LED. Iluminación directa solo. Óptica microprismática de cristal acrílico para optimizar el control del deslumbramiento y la dirección de la luz. La mayor grado de transmisión posible desde el punto de vista energético con una iluminación uniforme de las superficies de trabajo relevante. Cabeza de luminaria minimalista con una resolución de los puntos de luz perfectamente homogénea y de superficie completa. Pantógrafo de alta calidad con rótulas de precisión completamente de aluminio. No hay cables, muelles o cuerdas visibles. Superficie opcionalmente lacado de blanca, plata, negro o champagne. Operación intuitiva a través de un campo táctil en la base de la lámpara. El nivel de luz es continuamente regulable. Temperatura de color 2700K, 3000K, 3500K, 4000K o 6500K. Binning inicial ≤ MacAdam 3. Índice de reproducción cromática IRC>80, IRC>90 o Full Spectrum. Placa base de acero.

U S1 A A S - 8 3 0 M - D150 - P

Product Family	**U**: Lucille
Type	**S1**: Direct only
Optical System	**A**: Microprismatic
Surface Finish	**V**: Ivory White, **A**: Satin Silver, **B**: Jet Black, **H**: Anodic Champagne, **K**: Satin Copper
Control Gear	**S**: Switch & Dimm
Colour Rendering	**8**: CRI>80, **9**: CRI>90, **F**: Full Spectrum
Colour Temperature	**27**: 2700K, **30**: 3000K, **35**: 3500K, **40**: 4000K, **65**: 6500K, **TW**: Tunable White 2700-6500K
Power	**M**: Medium Power
Size	Head Diameter in mm: **D150**
Base	**P**: Rectangular

IP20 ~220-240V 50-60 Hz IK 02 RG0 ≤3 MacAdam Medium Power L85B10 50.000h CE UK CA Flicker Free

Microprismatic | Direct

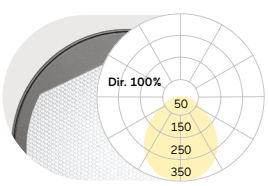

D mm	Lumen/Watt Medium Power
150	1000lm/13W

Lumen Values: Luminarie luminous flux at 4000K/CRI>80. Other configurations on request.

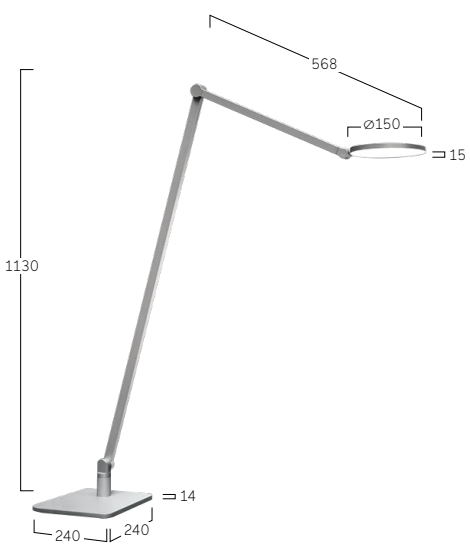

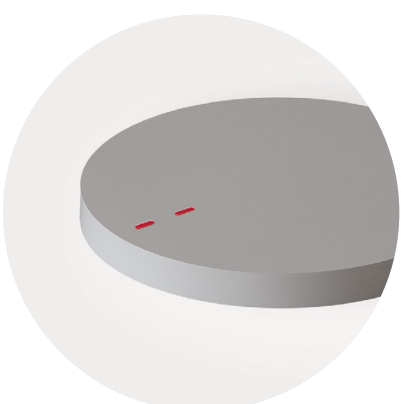

Tunable White Switches



V Ivory White



A Satin Silver



B Jet Black



H Anodic Champagne



K Satin Copper

Basic Neo Floor

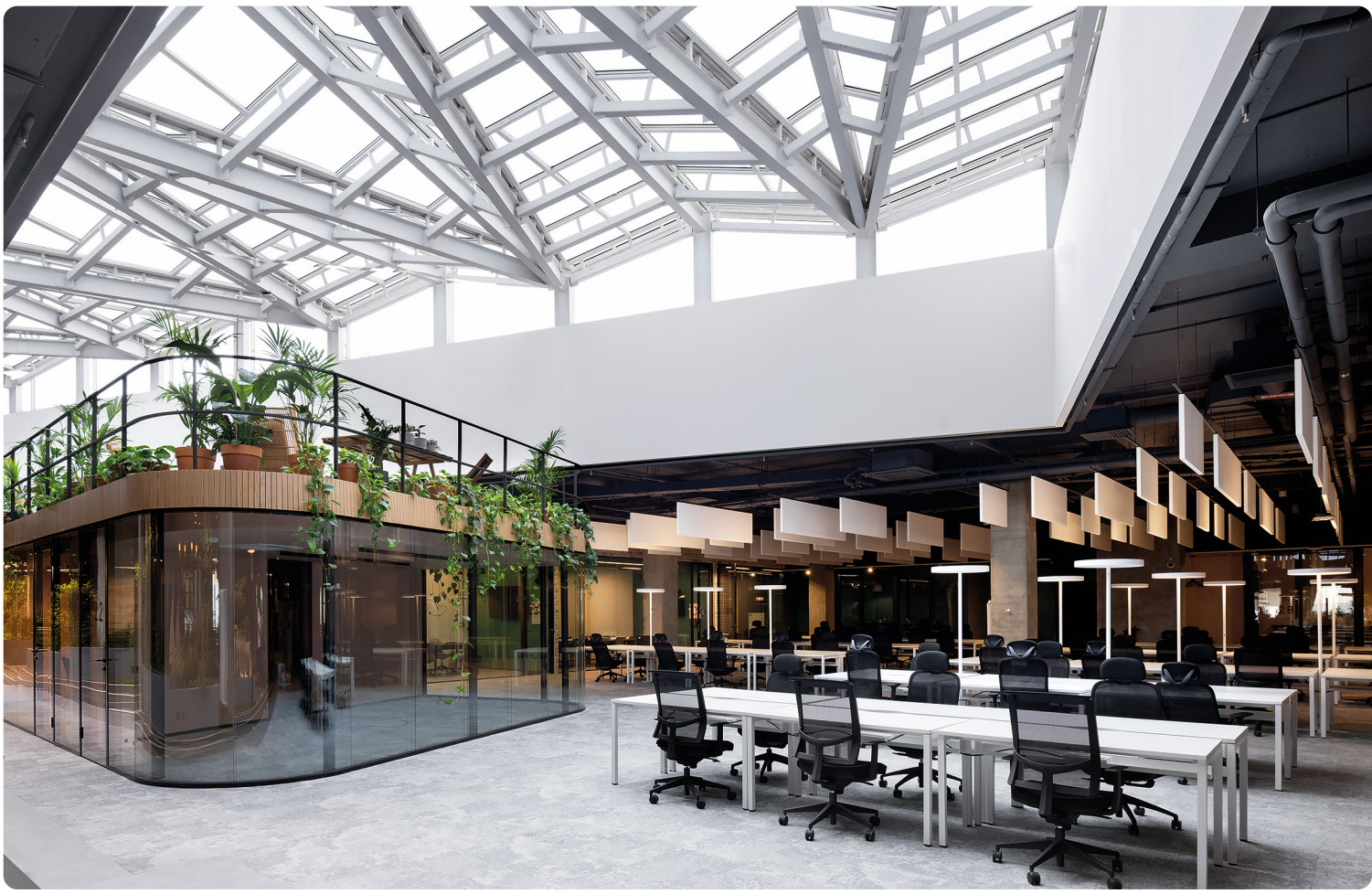



Joom Office
(project released in 2021)
Basic F4





Basic Neo S2 | Floor



FR Lampadaire LED. Éclairage direct/indirect. Tête du luminaire en profilé aluminium avec une épaisseur fine de 38mm et diamètre 500mm. Surface/finition thermolaquée/poudrée blanche, argentée, graphite, noire, champagne ou cuivre. Autres options de finition voir Lightnet-Surface-Collection ou RAL au choix. Diffuseur microprismatique optimisé pour un éblouissement limité et adapté aux bureaux. Commande intuitive tactile dans le mât du luminaire pour une graduation sans intérruptions/étapes et gestion indépendante de l´allumage de la partie directe/indirecte de la lumière. Pour le TW-Blanc Dynamique ou intégration de cellule MULTISENSOR ou technologie SWARM CONTROL, gestion synchronisée commune et non séparée de la partie directe/indirecte de lumière. En option: Contrôle/Gestion HCL automatique et adaptée pour un rythme de la journée par une lumière biodynamique. Température de couleur 2700K, 3000K, 3500K, 4000K, 6500K ou Tunable White (2700-6500K). Binning initial ≤ MacAdam 3. Rendu de couleur IRC> 80, IRC>90 ou Full Spectrum. Socle/pied ronde fait d'acier en U-Cut-Out, couleur assortie au corps du luminaire. 4m de câble d´alimentation avec prises de courant spécifiques suivant les pays (EU, CH, UK).

ES Luminaria de pie tipo LED. Iluminación directa e indirecta. Cabezal de luminaria de perfil de aluminio con una altura total de filigrana de 38mm y un diámetro de 500mm. Acabado pintura de laca color blanco, plata, negro, champagne o cobre. Acabados adicionales según Lightnet-Surface-Collection o RAL seleccionable. Óptica microprismática con limitación de deslumbramiento optimizada especialmente para aplicaciones de oficina. Panel de control intuitivo en el mástil de la luminaria para la regulación y conmutación por separado y sin escalonamiento de las cámaras de luz directa/indirecta; control conjunto de las cámaras de luz en caso de Tunable White o la integración de la tecnología de multisensores o de enjambre Opcional: HCL-Control para una luz biodinámica automática adaptada al curso del día. Temperatura de color 2700K, 3000K, 3500K, 4000K, 6500K o Tunable White (2700-6500K). Binning inicial ≤ MacAdam 3. Índice de reproducción cromática IRC>80, IRC>90 o Full Spectrum. Placa base redonda de acero con corte en U, pintura para combinar con el cuerpo de la luminaria. Cable de alimentación de 4m con enchufe específico para cada país (UE, CH, Reino Unido).

B S2 A S X - 8 3 0 M - D500 - U - A

Product Family	**B**: Basic
Type	**S2**: Direct-Indirect
Optical System	**A**: Microprismatic
Surface Finish	**W**: Snow White, **V**: Ivory White, **S**: Radiant Silver, **U**: Urban Graphite, **B**: Jet Black, **H**: Anodic Champagne, **K**: Satin Copper
Control Gear	**X**: Separately Dimmable, **M**: Multisensor, **R**: Swarm Control, **B**: HCL, **C**: Casambi
Colour Rendering	**8**: CRI>80, **9**: CRI>90, **F**: Full Spectrum
Colour Temperature	**27**: 2700K, **30**: 3000K, **35**: 3500K, **40**: 4000K, **65**: 6500K, **TW**: Tunable White 2700-6500K
Power	**M**: Medium Power
Size	Head Diameter in mm: **D500**
Base	**U**: U-Cut-Out, **O**: Round Base
Plug	**A**: Schuko CEE 7/7 (Type E+F), **B**: CH T12 (Type J), **C**: UK BS 1363 (Type G), **D**: Wieland, **E**: WAGO

IP20 ~220-240V 50-60 Hz IK 02 ≤3 MacAdam MEDIUM POWER L85B10 50.000h CE UK CA

Microprismatic | Direct-Indirect

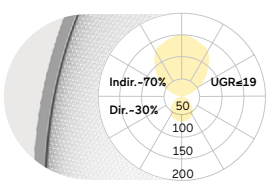

D mm	Lumen/Watt Medium Power
500	11700lm/81W

Lumen Values: Luminarie luminous flux at 4000K/CRI>80. Other configurations on request.

U- Cut-Out Base

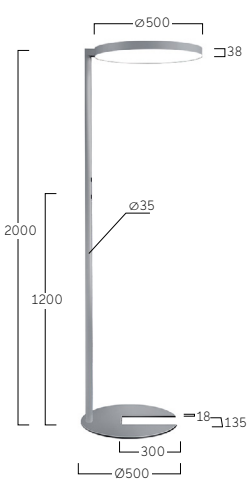

Round Base





Multisensor/HCL /Swarm Control



Separately Dimmable



W Snow White



S Radiant Silver



U Urban Graphite



B Jet Black



H Anodic Champagne



K Satin Copper

Basic Neo S4 | Floor



FR Lampadaire LED. Éclairage direct/indirect. Tête du luminaire en profilé aluminium avec une épaisseur fine de 38mm et diamètre 600mm. Surface/finition thermolaquée/poudrée blanche, argentée, graphite, noire, champagne ou cuivre. Autres options de finition voir Lightnet-Surface-Collection ou RAL au choix. Diffuseur microprismatique optimisé pour un éblouissement limité et adapté aux bureaux. Commande intuitive tactile dans le mât du luminaire pour une graduation sans intérruptions/étapes et gestion indépendante de l´allumage de la partie directe/indirecte de la lumière. Pour le TW-Blanc Dynamique ou intégration de cellule MULTISENSOR ou technologie SWARM CONTROL, gestion synchronisée commune et non séparée de la partie directe/indirecte de lumière. En option: Contrôle/Gestion HCL automatique et adaptée pour un rythme de la journée par une lumière biodynamique. Température de couleur 2700K, 3000K, 3500K, 4000K, 6500K ou Tunable White (2700-6500K). Binning initial ≤ MacAdam 3. Rendu de couleur IRC> 80, IRC>90 ou Full Spectrum. Pied du luminaire rond en acier, couleur adaptée au corps du luminaire. 4m de câble d´alimentation avec prises de courant spécifiques suivant les pays (EU, CH, UK).

ES Luminaria de pie tipo LED. Iluminación directa e indirecta. Cabezal de luminaria de perfil de aluminio con una altura total de filigrana de 38mm y un diámetro de 600mm. Acabado pintura de laca color blanco, plata, negro, champagne o cobre. Acabados adicionales según Lightnet-Surface-Collection o RAL seleccionable. Óptica microprismática con limitación de deslumbramiento optimizada especialmente para aplicaciones de oficina. Panel de control intuitivo en el mástil de la luminaria para la regulación y conmutación por separado y sin escalonamiento de las cámaras de luz directa/indirecta; control conjunto de las cámaras de luz en caso de Tunable White o la integración de la tecnología multisensor o de enjambre. Opcional: HCL-Control para una luz biodinámica automática adaptada al curso del día. Temperatura de color 2700K, 3000K, 3500K, 4000K, 6500K o Tunable White (2700-6500K). Binning inicial ≤ MacAdam 3. Índice de reproducción cromática IRC>80, IRC>90 o Full Spectrum. Placa base redonda de acero, acabado tipo laca conforme al cuerpo de la luminaria. Cable de alimentación de 4m con enchufe específico para cada país (UE, CH, Reino Unido).

B S4 A S X - 8 3 0 M - D600 - O - A

Product Family	**B**: Basic
Type	**S4**: Direct-Indirect
Optical System	**A**: Microprismatic
Surface Finish	**W**: Snow White, **V**: Ivory White, **S**: Radiant Silver, **U**: Urban Graphite, **B**: Jet Black, **H**: Anodic Champagne, **K**: Satin Copper
Control Gear	**X**: Separately Dimmable, **M**: Multisensor, **R**: Swarm Control, **B**: HCL, **C**: Casambi
Colour Rendering	**8**: CRI>80, **9**: CRI>90, **F**: Full Spectrum
Colour Temperature	**27**: 2700K, **30**: 3000K, **35**: 3500K, **40**: 4000K, **65**: 6500K, **TW**: Tunable White 2700-6500K
Power	**M**: Medium Power
Size	Head Diameter in mm: **D600**
Base	**O**: Round Base
Plug	**A**: Schuko CEE 7/7 (Type E+F), **B**: CH T12 (Type J), **C**: UK BS 1363 (Type G), **D**: Wieland, **E**: WAGO

IP20 ~220-240V 50-60 Hz IK 02 ≤3 MacAdam MEDIUM POWER L85B10 50.000h CE UKCA

Microprismatic | Direct-Indirect

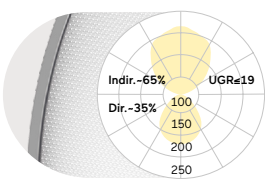

D mm	Lumen/Watt Medium Power
600	12700lm/88W

Lumen Values: Luminarie luminous flux at 4000K/CRI>80. Other configurations on request.

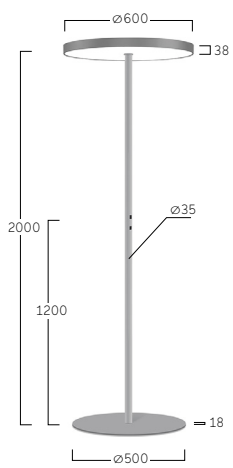



Multisensor / HCL / Swarm Control



Separately Dimmable



W Snow White



S Radiant Silver



U Urban Graphite



B Jet Black



H Anodic Champagne



K Satin Copper

Basic Déco S3 | Floor



FR Lampadaire LED. Éclairage direct/indirect. Tête du luminaire en profilé aluminium avec une épaisseur de 58mm et diamètre de 500mm. Surface du luminaire et réflecteur/bague décorative disponible en différentes combinaisons et couleurs au choix, Ex: blanc, argent, graphite, noir ou cuivre. Pour les options et combinaisons de finitions, voir Lightnet Surface Collection ou Bi-Colour Selection. Diffuseur microprismatique encastré avec réduction optimisée de l'éblouissement, spécialement en application pour les bureaux/postes de travail. Commande intuitive tactile dans le mât du luminaire pour une graduation sans intérruptions/étapes et gestion indépendante de l´allumage de la partie directe/indirecte de la lumière. Pour le TW-Blanc Dynamique ou intégration de cellule MULTISENSOR ou technologie SWARM CONTROL, gestion synchronisée commune et non séparée de la partie directe/indirecte de lumière. En option: Contrôle/Gestion HCL automatique et adaptée pour un rythme de la journée par une lumière biodynamique. Température de couleur 2700K, 3000K, 3500K, 4000K, 6500K ou Tunable White (2700-6500K). Binning initial ≤ MacAdam 3. Rendu de couleur IRC> 80, IRC>90 ou Full Spectrum. Socle/pied ronde fait d'acier en U-Cut-Out, couleur assortie au corps du luminaire. 4m de câble d´alimentation avec prises de courant spécifiques suivant les pays (EU, CH, UK).

ES Luminaria de pie tipo LED. Iluminación directa e indirecta. Cabezal de luminaria de perfil de aluminio con una altura total de 58mm y un diámetro de 500mm. La superficie exterior de la carcasa y el anillo reflector decorativo están disponibles en varias lacas y combinaciones, por ejemplo, lacadas en blanco, plata, grafito, negro, oro o cobre. Para conocer las opciones y combinaciones de superficies, consulte el catálogo "Colección de superficies Lightnet" o la selección de bi-colores. Óptica microprismática retrocedida con limitación de deslumbramiento optimizada especialmente para aplicaciones de oficina. Panel de control intuitivo en el mástil de la luminaria para la regulación y conmutación por separado y sin escalonamiento de las cámaras de luz directa/indirecta; control conjunto de las cámaras de luz en caso de Tunable White o la integración de la tecnología multisensor o de enjambre. Opcional: HCL-Control para una luz biodinámica automática adaptada al curso del día. Temperatura de color 2700K, 3000K, 3500K, 4000K, 6500K o Tunable White (2700-6500K). Binning inicial ≤ MacAdam 3. Índice de reproducción cromática IRC>80, IRC>90 o Full Spectrum. Placa base redonda de acero con corte en U, pintura para combinar con el cuerpo de la luminaria. Cable de alimentación de 4m con enchufe específico para cada país (UE, CH, Reino Unido).

B S3 A S X-8 30 M-D500-UG-A

Product Family	**B**: Basic
Type	**S3**: Direct-Indirect
Optical System	**A**: Microprismatic
Surface Finish	**W**: Snow White, **V**: Ivory White, **S**: Radiant Silver, **U**: Urban Graphite, **B**: Jet Black, **H**: Anodic Champagne, **K**: Satin Copper
Control Gear	**X**: Separately Dimmable, **M**: Multisensor, **R**: Swarm Control, **B**: HCL, **C**: Casambi
Colour Rendering	**8**: CRI>80, **9**: CRI>90, **F**: Full Spectrum
Colour Temperature	**27**: 2700K, **30**: 3000K, **35**: 3500K, **40**: 4000K, **65**: 6500K, **TW**: Tunable White 2700-6500K
Power	**M**: Medium Power
Size	Head Diameter in mm: **D500**
Base	**U**: U-Cut-Out, **O**: Round Base
Reflector	**W**: Snow White, **V**: Ivory White, **S**: Radiant Silver, **U**: Urban Graphite, **B**: Jet Black, **H**: Anodic Champagne, **K**: Satin Copper, **G**: Satin Gold
Plug	**A**: Schuko CEE 7/7 (Type E+F), **B**: CH T12 (Type J), **C**: UK BS 1363 (Type G), **D**: Wieland, **E**: WAGO

IP20 ~220-240V 50-60 Hz IK 02 ≤3 MacAdam MEDIUM POWER L85B10 50.000h CE UK CA

Microprismatic | Direct-Indirect

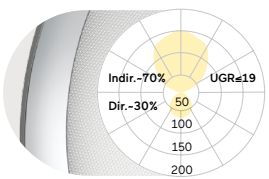

D mm	Lumen/Watt Medium Power
500	11700lm/81W

Lumen Values: Luminarie luminous flux at 4000K/CRI>80. Other configurations on request.

U- Cut-Out Base

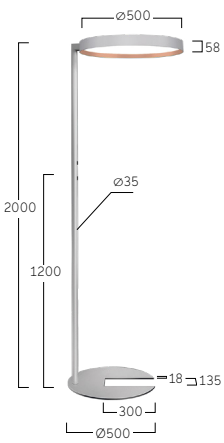

Round Base





Separately Dimmable



Multisensor/HCL /Swarm Control



W Snow White
W Snow White



S Radiant Silver
S Radiant Silver



U Urban Graphite
U Urban Graphite



B Jet Black
B Jet Black



H Anodic Champagne
H Anodic Champagne



K Satin Copper
K Satin Copper



W Snow White
K Satin Copper



W Snow White
G Satin Gold



W Snow White
B Jet Black



H Anodic Champagne
B Jet Black



B Jet Black
G Satin Gold



B Jet Black
W Snow White

Basic Déco S5 | Floor



FR Lampadaire LED. Éclairage direct/indirect. Tête du luminaire en profilé aluminium avec une épaisseur de 58mm et diamètre de 600mm. Surface du luminaire et réflecteur/bague décorative disponible en différentes combinaisons et couleurs au choix, Ex: blanc, argent, graphite, noir ou cuivre. Pour les options et combinaisons de finitions, voir Lightnet Surface Collection ou Bi-Colour Selection. Diffuseur microprismatique encastré avec réduction optimisée de l'éblouissement, spécialement en application pour les bureaux/postes de travail. Commande intuitive tactile dans le mât du luminaire pour une graduation sans intérruptions/étapes et gestion indépendante de l´allumage de la partie directe/indirecte de la lumière. Pour le TW-Blanc Dynamique ou intégration de cellule MULTISENSOR ou technologie SWARM CONTROL, gestion synchronisée commune et non séparée de la partie directe/indirecte de lumière. Température de couleur 2700K, 3000K, 3500K, 4000K, 6500K ou Tunable White (2700-6500K). Binning initial ≤ MacAdam 3. Rendu de couleur IRC> 80, IRC>90 ou Full Spectrum. Pied du luminaire rond en acier, couleur adaptée au corps du luminaire. 4m de câble d´alimentation avec prises de courant spécifiques suivant les pays (EU, CH, UK).

ES Luminaria de pie tipo LED. Iluminación directa e indirecta. Cabezal de luminaria de perfil de aluminio con una altura total de 58mm y un diámetro de 600mm. La superficie exterior de la carcasa y el anillo reflector decorativo están disponibles en varias lacas y combinaciones, por ejemplo, lacadas en blanco, plata, grafito, negro, oro o cobre. Para conocer las opciones y combinaciones de superficies, consulte el catálogo "Colección de superficies Lightnet" o la selección de bi-colores. Óptica microprismática retrocedida con limitación de deslumbramiento optimizada especialmente para aplicaciones de oficina. Panel de control intuitivo en el mástil de la luminaria para la regulación y conmutación por separado y sin escalonamiento de las cámaras de luz directa/indirecta; control conjunto de las cámaras de luz en caso de Tunable White o la integración de la tecnología multisensor o de enjambre. Temperatura de color 2700K, 3000K, 3500K, 4000K, 6500K o Tunable White (2700-6500K). Binning inicial ≤ MacAdam 3. Índice de reproducción cromática IRC>80, IRC>90 o Full Spectrum. Placa base redonda de acero, acabado tipo laca conforme al cuerpo de la luminaria. Cable de alimentación de 4m con enchufe específico para cada país (UE, CH, Reino Unido).

B S5 A SX-8 30 M-D600-OG-A

Product Family	**B**: Basic
Type	**S5**: Direct-Indirect
Optical System	**A**: Microprismatic
Surface Finish	**W**: Snow White, **V**: Ivory White, **S**: Radiant Silver, **U**: Urban Graphite, **B**: Jet Black, **H**: Anodic Champagne, **K**: Satin Copper
Control Gear	**X**: Separately Dimmable, **M**: Multisensor, **R**: Swarm Control, **B**: HCL, **C**: Casambi
Colour Rendering	**8**: CRI>80, **9**: CRI>90, **F**: Full Spectrum
Colour Temperature	**27**: 2700K, **30**: 3000K, **35**: 3500K, **40**: 4000K, **65**: 6500K, **TW**: Tunable White 2700-6500K
Power	**M**: Medium Power
Size	Head Diameter in mm: **D600**
Base	**O**: Round Base
Reflector	**W**: Snow White, **V**: Ivory White, **S**: Radiant Silver, **U**: Urban Graphite, **B**: Jet Black, **H**: Anodic Champagne, **K**: Satin Copper, **G**: Satin Gold
Plug	**A**: Schuko CEE 7/7 (Type E+F), **B**: CH T12 (Type J), **C**: UK BS 1363 (Type G), **D**: Wieland, **E**: WAGO

IP20 ~220-240V 50-60 Hz IK 02 ≤3 MacAdam MEDIUM POWER L85B10 50.000h CE UK CA

Microprismatic | Direct-Indirect

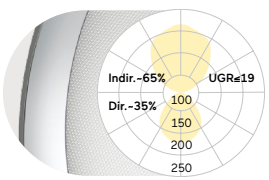

D mm	Lumen/Watt Medium Power
600	12700lm/88W

Lumen Values: Luminarie luminous flux at 4000K/CRI>80. Other configurations on request.

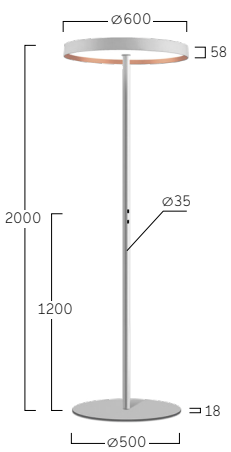



Multisensor / HCL / Swarm Control



Separately Dimmable



W Snow White
W Snow White



S Radiant Silver
S Radiant Silver



U Urban Graphite
U Urban Graphite



B Jet Black
B Jet Black



H Anodic Champagne
H Anodic Champagne



K Satin Copper
K Satin Copper



W Snow White
K Satin Copper



W Snow White
G Satin Gold



W Snow White
B Jet Black



H Anodic Champagne
B Jet Black



B Jet Black
G Satin Gold



B Jet Black
W Snow White

Beam Me Up S1 | Mini Floor



FR Luminaire LED sur pied avec optique/diffuseur en retrait et reflecteur/bague décorative. Éclairage direct/indirect. Abat-jour/corps du luminaire fabriqué avec une haute qualité de fibre de verre. Surface du luminaire et réflecteur/bague décorative disponible en différentes combinaisons et couleurs au choix, Ex: blanc, argent, graphite, noir ou cuivre. Pour les options et combinaisons de finitions, voir Lightnet Surface Collection ou Bi-Colour Selection. Diffuseur microprismatique optimisé pour un éblouissement limité et adapté aux bureaux. Diffuseur opal satiné pour un éclairage général avec une transmission maximale et répartition homogène des points lumineux. Commande intuitive sur le mât du luminaire pour une graduation séparée l´allumage Direct et Indirect. Température de couleur 2200K, 2700K, 3000K, 3500K, 4000K ou 6500K. Binning initial ≤ MacAdam 3. Rendu de couleur IRC> 80, IRC>90 ou Full Spectrum. Pied du luminaire en acier, couleur adaptée au corps du luminaire. 4m de câble d´alimentation avec prises de courant spécifiques suivant les pays (EU, CH, UK).

ES Luminaria de piso LED con óptica empotrada y anillo reflector decorativo. Iluminación directa e indirecta. Pantalla de fibra de vidrio procesada de alta calidad. La superficie exterior de la carcasa y el anillo reflector decorativo están disponibles en varias lacas y combinaciones, por ejemplo, lacadas en blanco, plata, grafito, negro, oro o cobre. Para conocer las opciones y combinaciones de superficies, consulte el catálogo "Colección de superficies Lightnet" o la selección de bi-colores. Óptica microprismática con limitación de deslumbramiento optimizada especialmente para aplicaciones de oficina. Difusor opal satinado para iluminación general con grado máximo de transmisión y resolución homogénea del punto de luz. Panel intuitivo de control en el mástil de la luminaria para la regulación y conmutación por separado y regulación continua de las cámaras para luz directa/indirecta. Temperatura de color 2200K, 2700K, 3000K, 3500K, 4000K o 6500K. Binning inicial ≤ MacAdam 3. Índice de reproducción cromática IRC>80, IRC>90 o Full Spectrum. Placa base de acero, acabado tipo laca conforme al cuerpo de la luminaria. Cable de alimentación de 4m con enchufe específico para cada país (UE, CH, Reino Unido).

M S1 A B X-8 30 M-D450-CG-A

Product Family	**M**: Beam Me Up
Type	**S1**: Direct-Indirect
Optical System	**A**: Microprismatic, **O**: Opal Diffuser
Surface Finish	**W**: Snow White, **V**: Ivory White, **A**: Satin Silver, **U**: Urban Graphite, **B**: Jet Black, **H**: Anodic Champagne, **K**: Satin Copper
Control Gear	**X**: Separately Dimmable, **C**: Casambi
Colour Rendering	**8**: CRI>80, **9**: CRI>90, **F**: Full Spectrum [except 2200K]
Colour Temperature	**22**: 2200K, **27**: 2700K, **30**: 3000K, **35**: 3500K, **40**: 4000K, **65**: 6500K
Power	**M**: Medium Power
Size	Head Diameter in mm: **D450**
Base	**C**: Square with Soft Corners
Reflector	**W**: Snow White, **V**: Ivory White, **A**: Satin Silver, **U**: Urban Graphite, **B**: Jet Black, **H**: Anodic Champagne, **K**: Satin Copper, **G**: Satin Gold
Plug	**A**: Schuko CEE 7/7 (Type E+F), **B**: CH T12 (Type J), **C**: UK BS 1363 (Type G), **D**: Wieland, **E**: WAGO

IP20 · ~220-240V · 50-60 Hz · IK 02 · ≤3 MacAdam · Medium Power L85B10 50.000h · CE · UK CA · Flicker Free

Microprismatic | Direct-Indirect

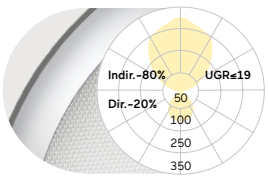

D mm	Lumen/Watt Medium Power
450	9050lm/74W

Opal Diffuser | Direct-Indirect

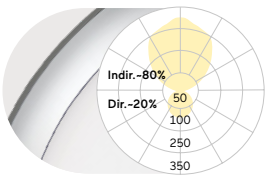

D mm	Lumen/Watt Medium Power
450	9050lm/74W

Lumen Values: Luminarie luminous flux at 4000K/CRI>80. Other configurations on request.

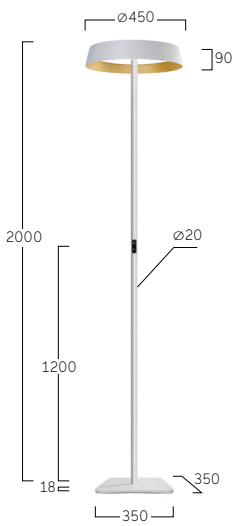



Separately Dimmable



W Snow White
G Satin Gold



W Snow White
K Satin Copper



A Satin Silver
B Jet Black



B Jet Black
A Satin Silver



B Jet Black
G Satin Gold



B Jet Black
H Anodic Champagne

Beam Me Up S4 | Floor



FR Luminaire LED sur pied avec optique/diffuseur en retrait et reflecteur/bague décorative. Éclairage direct/indirect. Abat-jour/corps du luminaire fabriqué avec une haute qualité de fibre de verre. Surface du corps du luminaire et decor intérieur disponibles en différentes combinaisons et couleurs au choix, ex: couleur blanc, argent, graphite, noir, gold ou cuivre. Pour les options et combinaisons de finitions, voir Lightnet Surface Collection ou Bi-Colour Selection. Diffuseur microprismatique optimisé pour un éblouissement limité et adapté aux bureaux. Diffuseur opal satiné pour un éclairage général avec une transmission maximale et répartition homogène des points lumineux. Commande intuitive tactile dans le mât du luminaire pour une graduation sans intérruptions/étapes et gestion indépendante de l´allumage de la partie directe/indirecte de la lumière. Pour le TW-Blanc Dynamique ou intégration de cellule MULTISENSOR ou technologie SWARM CONTROL, gestion synchronisée commune et non séparée de la partie directe/indirecte de lumière. En option: Contrôle/Gestion HCL automatique et adaptée pour un rythme de la journée par une lumière biodynamique. Température de couleur 2200K, 2700K, 3000K, 3500K, 4000K, 6500K ou Tunable White (2700-6500K). Binning initial ≤ MacAdam 3. Rendu de couleur IRC> 80, IRC>90 ou Full Spectrum. Pied du luminaire en acier, couleur adaptée au corps du luminaire. 4m de câble d´alimentation avec prises de courant spécifiques suivant les pays (EU, CH, UK).

ES Luminaria de piso LED con óptica empotrada y anillo reflector decorativo. Iluminación directa e indirecta. Pantalla de fibra de vidrio procesada de alta calidad. La superficie exterior de la carcasa y la decoración interior están disponibles en diferentes lacados y combinacionevs, por ejemplo, lacados en blanco, plata, grafito, negro, oro o cobre. Para conocer las opciones y combinaciones de superficies, consulte el catálogo "Colección de superficies Lightnet" o la selección de bi-colores. Óptica microprismática con limitación de deslumbramiento optimizada especialmente para aplicaciones de oficina. Difusor opal satinado para iluminación general con grado máximo de transmisión y resolución homogénea del punto de luz. Panel de control intuitivo en el mástil de la luminaria para la regulación y conmutación por separado y sin escalonamiento de las cámaras de luz directa/indirecta; control conjunto de las cámaras de luz en caso de Tunable White o la integración de la tecnología multisensor o de enjambre. Opcional: HCL-Control para una luz biodinámica automática adaptada al curso del día. Temperatura de color 2200K, 2700K, 3000K, 3500K, 4000K o Tunable White (2700-6500K). Binning inicial ≤ MacAdam 3. Índice de reproducción cromática IRC>80, IRC>90 o Full Spectrum. Placa base de acero, acabado tipo laca conforme al cuerpo de la luminaria. Cable de alimentación de 4m con enchufe específico para cada país (UE, CH, Reino Unido).

M S4 A B X-8 30 M-D650-CG-A

Product Family	**M**: Beam Me Up
Type	**S4**: Direct-Indirect
Optical System	**A**: Microprismatic, **O**: Opal Diffuser
Surface Finish	**W**: Snow White, **V**: Ivory White, **A**: Satin Silver, **U**: Urban Graphite, **B**: Jet Black, **H**: Anodic Champagne, **K**: Satin Copper
Control Gear	**X**: Separately Dimmable, **M**: Multisensor, **R**: Swarm Control, **B**: HCL, **C**: Casambi
Colour Rendering	**8**: CRI>80, **9**: CRI>90, **F**: Full Spectrum [except 2200K]
Colour Temperature	**22**: 2200K, **27**: 2700K, **30**: 3000K, **35**: 3500K, **40**: 4000K, **65**: 6500K, **TW**: Tunable White 2700-6500K
Power	**M**: Medium Power
Size	Head Diameter in mm: **D650**
Base	**C**: Square with Soft Corners
Reflector	**W**: Snow White, **V**: Ivory White, **A**: Satin Silver, **U**: Urban Graphite, **B**: Jet Black, **H**: Anodic Champagne, **K**: Satin Copper, **G**: Satin Gold
Plug	**A**: Schuko CEE 7/7 (Type E+F), **B**: CH T12 (Type J), **C**: UK BS 1363 (Type G), **D**: Wieland, **E**: WAGO

IP20 · ~220-240V · 50-60 Hz · IK 02 · ≤3 MacAdam · Medium Power L85B10 50.000h · CE · UK CA

Microprismatic | Direct-Indirect

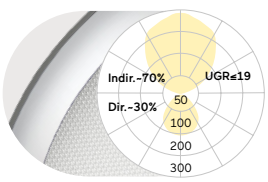

D mm	Lumen/Watt Medium Power
650	11900lm/93W

Opal Diffuser | Direct-Indirect

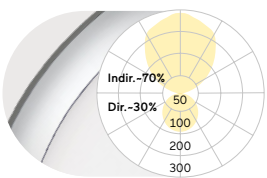

D mm	Lumen/Watt Medium Power
650	12000lm/93W

Lumen Values: Luminarie luminous flux at 4000K/CRI>80. Other configurations on request.

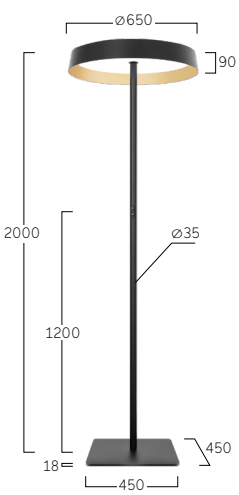



Multisensor / HCL / Swarm Control



Separately Dimmable



W Snow White
G Satin Gold



W Snow White
K Satin Copper



A Satin Silver
B Jet Black



B Jet Black
A Satin Silver



B Jet Black
G Satin Gold



B Jet Black
H Anodic Champagne

Beam Me Up S6 | Floor



FR Lampadaire LED avec optique/diffuseur en retrait et rebord intérieur décoratif. Éclairage direct/indirect. Abat-jour/corps du luminaire fabriqué avec une haute qualité de fibre de verre. Surface du luminaire et réflecteur/bague décorative disponible en différentes combinaisons et couleurs au choix, Ex: blanc, argent, graphite, noir ou cuivre. Pour les options et combinaisons de finitions, voir Lightnet Surface Collection ou Bi-Colour Selection. Diffuseur microprismatique optimisé pour un éblouissement limité et adapté aux bureaux. Diffuseur opal satiné pour un éclairage général avec une transmission maximale et répartition homogène des points lumineux. Commande intuitive tactile dans le mât du luminaire pour une graduation sans intérruptions/étapes et gestion indépendante de l´allumage de la partie directe/indirecte de la lumière. Pour le TW-Blanc Dynamique gestion synchronisée commune et non séparée de la partie directe/indirecte de lumière. Température de couleur 2200K, 2700K, 3000K, 3500K, 4000K, 6500K ou Tunable White (2700-6500K). Binning initial ≤ MacAdam 3. Rendu de couleur IRC> 80, IRC>90 ou Full Spectrum. Pied du luminaire en acier, couleur adaptée au corps du luminaire. 4m de câble d´alimentation avec prises de courant spécifiques suivant les pays (EU, CH, UK).

ES Luminaria LED de pie con óptica empotrada y decoración interior. Iluminación directa e indirecta. Pantalla de fibra de vidrio procesada de alta calidad. La superficie exterior de la carcasa y el anillo reflector decorativo están disponibles en varias lacas y combinaciones, por ejemplo, lacadas en blanco, plata, grafito, negro, oro o cobre. Para conocer las opciones y combinaciones de superficies, consulte el catálogo "Colección de superficies Lightnet" o la selección de bi-colores. Óptica microprismática con limitación de deslumbramiento optimizada especialmente para aplicaciones de oficina. Difusor opal satinado para iluminación general con grado máximo de transmisión y resolución homogénea del punto de luz. Panel de control intuitivo en el mástil de la luminaria para la regulación y conmutación por separado y sin escalonamiento de las cámaras de luz directa/indirecta, con control común de las cámaras de luz en caso de "Tunable White". Temperatura de color 2200K, 2700K, 3000K, 3500K, 4000K o Tunable White (2700-6500K). Binning inicial ≤ MacAdam 3. Índice de reproducción cromática IRC>80, IRC>90 o Full Spectrum. Placa base de acero, acabado tipo laca conforme al cuerpo de la luminaria. Cable de alimentación de 4m con enchufe específico para cada país (UE, CH, Reino Unido).

M S6 A B X-8 30 M-D650-UG-A

Product Family	**M**: Beam Me Up
Type	**S6**: Direct-Indirect
Optical System	**A**: Microprismatic, **O**: Opal Diffuser
Surface Finish	**W**: Snow White, **V**: Ivory White, **A**: Satin Silver, **U**: Urban Graphite, **B**: Jet Black, **H**: Anodic Champagne, **K**: Satin Copper
Control Gear	**X**: Separately Dimmable, **C**: Casambi
Colour Rendering	**8**: CRI>80, **9**: CRI>90, **F**: Full Spectrum [except 2200K]
Colour Temperature	**22**: 2200K, **27**: 2700K, **30**: 3000K, **35**: 3500K, **40**: 4000K, **65**: 6500K, **TW**: Tunable White 2700-6500K
Power	**M**: Medium Power
Size	Head Diameter in mm: **D650**
Base	**U**: U-Cut-Out, **C**: Square with Soft Corners
Reflector	**W**: Snow White, **V**: Ivory White, **A**: Satin Silver, **U**: Urban Graphite, **B**: Jet Black, **H**: Anodic Champagne, **K**: Satin Copper, **G**: Satin Gold
Plug	**A**: Schuko CEE 7/7 (Type E+F), **B**: CH T12 (Type J), **C**: UK BS 1363 (Type G), **D**: Wieland, **E**: WAGO

IP20 ~220-240V 50-60 Hz IK 02 ≤3 MacAdam MEDIUM POWER L85B10 50.000h CE UK CA

Microprismatic | Direct-Indirect

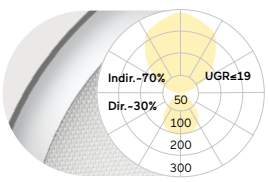

D mm	Lumen/Watt Medium Power
650	11900lm/93W

Opal Diffuser | Direct

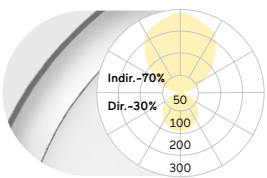

D mm	Lumen/Watt Medium Power
650	12000lm/93W

Lumen Values: Luminarie luminous flux at 4000K/CRI>80. Other configurations on request.

Square with Soft Corners

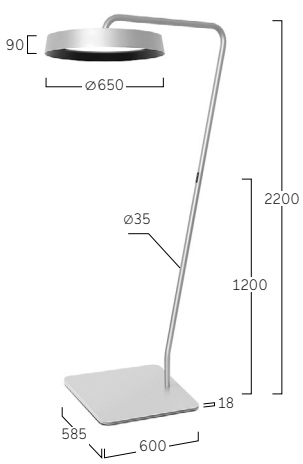

U- Cut-Out Base





Separately Dimmable



W Snow White
G Satin Gold



W Snow White
K Satin Copper



A Satin Silver
B Jet Black



B Jet Black
A Satin Silver



B Jet Black
G Satin Gold



B Jet Black
H Anodic Champagne

Liquid Line SX | System 40 mm Floor One Head



FR Lampadaire LED. Éclairage direct/indirect. Tête du luminaire en aluminium, fabriqué d'un seul tenant sans joints de soudures visibles. Surface thermolaquée/poudrée blanche, argentée, graphite, noire, champagne ou cuivre. Autres options de finition voir Lightnet-Surface-Collection ou RAL au choix. Éclairage direct par lentilles avec grille BAP pour une large répartition de l´intensité lumineuse et facteur très bas (UGR<19). Grille anti-éblouissement disponible en plusieurs finitions. Commande intuitive tactile dans le mât du luminaire pour une graduation sans interruptions et gestion indépendante de l´allumage de la partie directe/indirecte. Pour le TW-Blanc Dynamique ou intégration de cellule MULTISENSOR ou technologie SWARM CONTROL, gestion synchronisée commune et non séparée de la partie directe/indirecte. Option: Gestion HCL automatique pour un rythme CIRCADIEN par une lumière biodynamique. Température de couleur 2700K, 3000K, 3500K, 4000K, 6500K ou Tunable White (2700-6500K). Binning initial ≤ MacAdam 3. Rendu de couleur IRC> 80, IRC>90 ou Full Spectrum. Pied/Socle en acier disponible en différentes versions pour table, couleur adaptée au corps du luminaire. 4m de câble d´alimentation avec prises de courant des pays (EU, CH, UK).

ES Luminaria de pie tipo LED. Iluminación directa e indirecta. Cabeza de luminaria con radios finos de aluminio, fabricado de una sola pieza de fundición sin costuras visibles. Acabado pintura de laca color blanco, plata, negro, champagne o cobre. Acabados adicionales según Lightnet-Surface-Collection o RAL seleccionable. Componente para iluminación directa a través de lentes de precisión con persiana antideslumbrante para una amplia distribución de luz simétrica en rotación con un alto indice del deslumbramiento (UGR<19). Rejilla antideslumbrante disponible en varias combinaciones de colores. Panel de control intuitivo en el mástil de la luminaria para la regulación y conmutación por separado y sin escalonamiento de las cámaras de luz directa/indirecta; control conjunto de las cámaras de luz en caso de Tunable White o la integración de la tecnología multisensor o de enjambre. Opcional: HCL-Control para una luz biodinámica automática adaptada al curso del día. Temperatura de color 2700K, 3000K, 3500K, 4000K, 6500K o Tunable White (2700-6500K). Binning inicial ≤ MacAdam 3. Índice de reproducción cromática IRC>80, IRC>90 o Full Spectrum. Placa base de acero para diferentes versiones de mesa, con acabado lacado a juego con el cuerpo de la luminaria. Cable de alimentación de 4m con enchufe específico para cada país (UE, CH, Reino Unido).

Q SX L B X - 8 3 0 M - L1490 - U G - A

Product Family	**Q**: Liquid Line
Type	**SX**: Direct-Indirect
Optical System	**L**: Lens Louvre, **M**: Microprismatic
Surface Finish	**W**: Snow White, **V**: Ivory White, **A**: Satin Silver, **S**: Radiant Silver, **U**: Urban Graphite, **B**: Jet Black, **H**: Anodic Champagne, **K**: Satin Copper
Control Gear	**X**: Separately Dimmable, **M**: Multisensor, **R**: Swarm Control, **B**: HCL, **C**: Casambi
Colour Rendering	**8**: CRI>80, **9**: CRI>90, **F**: Full Spectrum
Colour Temperature	**27**: 2700K, **30**: 3000K, **35**: 3500K, **40**: 4000K, **65**: 6500K, **TW**: Tunable White 2700-6500K
Power	**M**: Medium Power, **H**: High Power
Size	Head Length in mm: **L1490** [Separately Dimmable], **L1590** [Multisensor, Swarm Control, HCL, Casambi]
Base*	**U**: U-Cut-Out, **I**: T-Shape
Lens Louvre	**W**: Snow White, **B**: Jet Black, **A**: Satin Silver, **H**: Anodic Champagne, **K**: Satin Copper, **G**: Satin Gold
Plug	**A**: Schuko CEE 7/7 (Type E+F), **B**: CH T12 (Type J), **C**: UK BS 1363 (Type G), **D**: Wieland, **E**: WAGO

*Bases with Soft Corners

IP20 ~220-240V 50-60 Hz IK 02 ≤3 MacAdam MEDIUM POWER L85B10 50.000h CE UK CA

Lens Louvre| Direct-Indirect

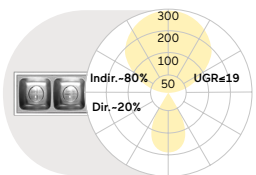

Lumen/Watt Medium Power	Lumen/Watt High Power
10100lm/66W	15430lm/106W

Microprismatic | Direct-Indirect

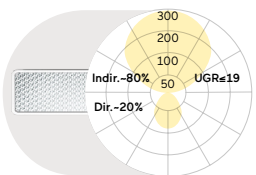

Lumen/Watt Medium Power	Lumen/Watt High Power
10150lm/70W	15470lm/112W

Lumen Values: Luminarie luminous flux at 4000K/CRI>80. Other configurations on request.

U- Cut-Out Base

L1490 [Separately Dimmable]
L1590 [Multisensor, Swarm Control, HCL]

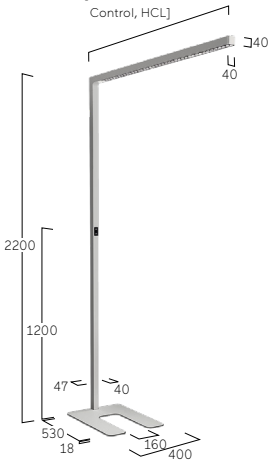

T-Shape Base







Multisensor / HCL / Swarm Control



Separately Dimmable



W Snow White
W Snow White



W Snow White
A Satin Silver



W Snow White
B Jet Black



W Snow White
H Anodic Champagne



W Snow White
K Satin Copper



W Snow White
G Satin Gold

Liquid Line SY | System 40 mm Floor Two Heads



FR Lampadaire LED. Éclairage direct/indirect. Tête du luminaire en aluminium, fabriqué d'un seul tenant sans joints de soudures visibles. Surface thermolaquée/poudrée blanche, argentée, graphite, noire, champagne ou cuivre. Autres options de finition voir Lightnet-Surface-Collection ou RAL au choix. Éclairage direct par lentilles avec grille BAP pour une large répartition de l'intensité lumineuse et facteur très bas (UGR<19). Grille anti-éblouissement disponible en plusieurs finitions. Commande intuitive tactile dans le mât du luminaire pour une graduation sans intérruptions et gestion indépendante de l´allumage de la partie directe/indirecte pour chaque tête. Pour le TW-Blanc Dynamique ou intégration de cellule MULTI-SENSOR ou technologie SWARM CONTROL, gestion synchronisée commune et non séparée de la partie directe/indirecte pour chaque tête. Option: Gestion HCL automatique pour un rythme CIRCADIEN par une lumière biodynamique. Température de couleur 2700K, 3000K, 3500K, 4000K, 6500K ou Tunable White (2700-6500K). Binning initial ≤ MacAdam 3. Rendu de couleur IRC> 80, IRC>90 ou Full Spectrum. Pied/Socle en acier disponible en différentes versions pour table, couleur adaptée au corps du luminaire. 4m de câble d´alimentation avec prises de courant des pays (EU, CH, UK).

ES Luminaria de pie tipo LED. Iluminación directa e indirecta. Cabeza de luminaria con radios finos de aluminio, fabricado de una sola pieza de fundición sin costuras visibles. Acabado pintura de laca color blanco, plata, negro, champagne o cobre. Acabados adicionales según Lightnet-Surface-Collection o RAL seleccionable. Componente para iluminación directa a través de lentes de precisión con persiana antideslumbrante para una amplia distribución de luz simétrica en rotación con un alto indice del deslumbramiento (UGR<19). Rejilla antideslumbrante disponible en varias combinaciones de colores. Paneles de control intuitivos en el mástil de la luminaria para la regulación y conmutación independientes e ininterrumpidas de las cámaras de luz directa/indirecta por cabeza de luminaria; control conjunto de las cámaras de luz por cabeza de luminaria en caso de Tunable White o la integración de la tecnología multisensor o de enjambre. Opcional: HCL-Control para una luz biodinámica automática adaptada al curso del día. Temperatura de color 2700K, 3000K, 3500K, 4000K, 6500K o Tunable White (2700-6500K). Binning inicial ≤ MacAdam 3. Índice de reproducción cromática IRC>80, IRC>90 o Full Spectrum. Placa base de acero para diferentes versiones de mesa, con acabado lacado a juego con el cuerpo de la luminaria. Cable de alimentación de 4m con enchufe específico para cada país (UE, CH, Reino Unido).

Q SY L B X - 8 3 0 M - L2940 - H G - A

Product Family	**Q**: Liquid Line
Type	**SY**: Direct-Indirect
Optical System	**L**: Lens Louvre, **M**: Microprismatic
Surface Finish	**W**: Snow White, **V**: Ivory White, **A**: Satin Silver, **S**: Radiant Silver, **U**: Urban Graphite, **B**: Jet Black, **H**: Anodic Champagne, **K**: Satin Copper
Control Gear	**X**: Separately Dimmable, **M**: Multisensor, **R**: Swarm Control, **C**: Casambi
Colour Rendering	**8**: CRI>80, **9**: CRI>90, **F**: Full Spectrum
Colour Temperature	**27**: 2700K, **30**: 3000K, **35**: 3500K, **40**: 4000K, **65**: 6500K
Power	**M**: Medium Power, **H**: High Power
Size	Head Length in mm: **L2940** [Separately Dimmable], **L3140** [Multisensor, Swarm Control]
Base*	**H1**: H1-Cut-Out, **X**: X-Shape
Lens Louvre	**W**: Snow White, **B**: Jet Black, **A**: Satin Silver, **H**: Anodic Champagne, **K**: Satin Copper, **G**: Satin Gold
Plug	**A**: Schuko CEE 7/7 (Type E+F), **B**: CH T12 (Type J), **C**: UK BS 1363 (Type G), **D**: Wieland, **E**: WAGO

*Bases with Soft Corners

IP20 · ~220-240V · 50-60 Hz · IK 02 · ≤3 MacAdam · MEDIUM POWER L85B10 50.000h · CE · UK CA

Lens Louvre| Direct-Indirect

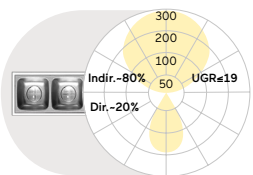

Lumen/Watt Medium Power	Lumen/Watt High Power
20200lm/132W	30860lm/212W

Microprismatic | Direct-Indirect

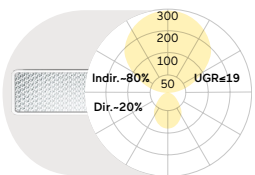

Lumen/Watt Medium Power	Lumen/Watt High Power
20300lm/140W	30940lm/224W

Lumen Values: Luminarie luminous flux at 4000K/CRI>80. Other configurations on request.



H1- Cut-Out Base

L2940 [Separately Dimmable]
L3140 [Multisensor, Swarm Control, HCL]

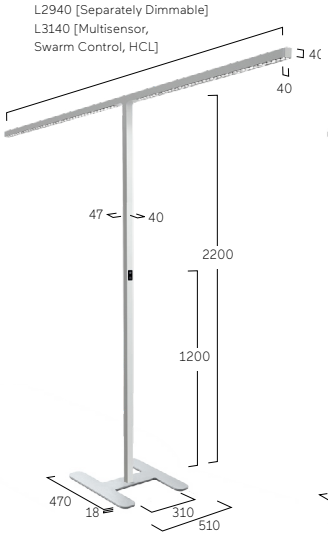

X-Shape Base





Multisensor / Swarm Control



Separately Dimmable



W Snow White
W Snow White



W Snow White
A Satin Silver



W Snow White
B Jet Black



W Snow White
H Anodic Champagne



W Snow White
K Satin Copper



W Snow White
G Satin Gold

Caleo Neo S2 | Floor



FR Lampadaire LED. Éclairage direct/indirect. Corps du luminaire en aluminium. Surface du luminaire et réflecteur/bague décorative disponible en différentes combinaisons et couleurs au choix, Ex: blanc, argent, graphite, noir ou cuivre. Pour les options et combinaisons de finitions, voir Lightnet Surface Collection ou Bi-Colour Selection. Diffuseur microprismatique encastré avec réduction optimisée de l'éblouissement, spécialement pour les postes de travail avec une transmission lumineuse uniforme et améliorée. Commande intuitive sur le mât du luminaire pour une graduation séparée l´allumage Direct et Indirect. Température de couleur 2700K, 3000K, 3500K, 4000K ou 6500K. Binning initial ≤ MacAdam 3. Rendu de couleur IRC> 80, IRC>90 ou Full Spectrum. Pied/Socle en acier, option avec découpe en U ou SIDE-CUT, disponible en différentes versions pour table, couleur adaptée au corps du luminaire. 4m de câble d´alimentation avec prises de courant spécifiques suivant les pays (EU, CH, UK).

ES Luminaria de pie tipo LED. Iluminación directa e indirecta. Cuerpo de luminaria hecho de aluminio. La superficie exterior de la carcasa y el anillo reflector decorativo están disponibles en varias lacas y combinaciones, por ejemplo, lacadas en blanco, plata, grafito, negro, oro o cobre. Para conocer las opciones y combinaciones de superficies, consulte el catálogo "Colección de superficies Lightnet" o la selección de bi-colores. Óptica microprismática retrocedida con limitación de deslumbramiento optimizada especialmente para aplicaciones de oficina con una completa resolución del punto de luz. Panel intuitivo de control en el mástil de la luminaria para la regulación y conmutación por separado y regulación continua de las cámaras para luz directa/indirecta. Temperatura de color 2700K, 3000K, 3500K, 4000K o 6500K. Binning inicial ≤ MacAdam 3. Índice de reproducción cromática IRC>80, IRC>90 o Full Spectrum. Placa base de acero, opcionalmente con corte en U o lateral para diferentes versiones de mesa, acabado lacado a juego con el cuerpo de la luminaria. Cable de alimentación de 4m con enchufe específico para cada país (UE, CH, Reino Unido).

A S2 A B X - 8 3 0 M - L600 - U G - A

Product Family	**A**: Caleo
Type	**S2**: Direct-Indirect
Optical System	**A**: Microprismatic
Surface Finish	**W**: Snow White, **V**: Ivory White, **S**: Radiant Silver, **U**: Urban Graphite, **B**: Jet Black, **H**: Anodic Champagne, **K**: Satin Copper, **A**: Satin Silver
Control Gear	**X**: Separately Dimmable, **M**: Multisensor, **R**: Swarm Control, **C**: Casambi
Colour Rendering	**8**: CRI>80, **9**: CRI>90, **F**: Full Spectrum
Colour Temperature	**27**: 2700K, **30**: 3000K, **35**: 3500K, **40**: 4000K, **65**: 6500K
Power	**M**: Medium Power, **H**: High Power
Size	Head Length in mm: **L600**
Base*	**S**: Side Cut-Out, **U**: U-Cut-Out, **P**: Rectangular
Reflector	**W**: Snow White, **V**: Ivory White, **S**: Radiant Silver, **U**: Urban Graphite, **B**: Jet Black, **H**: Anodic Champagne, **K**: Satin Copper, **G**: Satin Gold
Plug	**A**: Schuko CEE 7/7 (Type E+F), **B**: CH T12 (Type J), **C**: UK BS 1363 (Type G), **D**: Wieland, **E**: WAGO

*Bases with Soft Corners

IP20 · ~220-240V · 50-60 Hz · IK 02 · ≤3 MacAdam · MEDIUM POWER L85B10 50.000h · HIGH POWER L80B10 50.000h · CE · UK CA

Microprismatic| Direct-Indirect

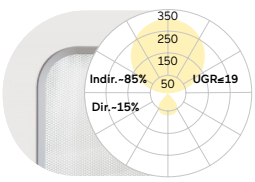

L mm	Lumen/Watt Medium Power	Lumen/Watt High Power
600	11000lm/73W	14500lm/96W

Lumen Values: Luminarie luminous flux at 4000K/CRI>80. Other configurations on request.

Rectangular Base

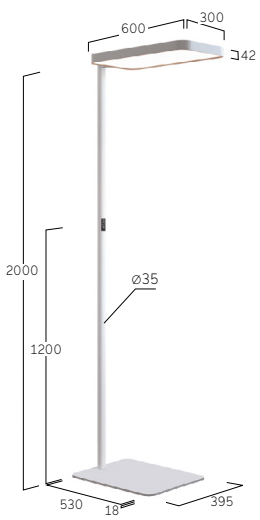

U- Cut-Out Base



Side Cut-Out Base





Multisensor / Swarm Control



Separately Dimmable

W Snow White
W Snow White



W Snow White
S Radiant Silver

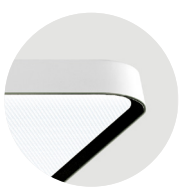

W Snow White
U Urban Graphite



W Snow White
B Jet Black

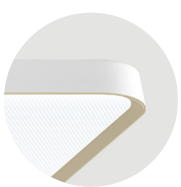

W Snow White
H Anodic Champagne



W Snow White
K Satin Copper

Caleo Neo S4 | Floor



FR Lampadaire LED. Éclairage direct/indirect. Corps du luminaire en aluminium avec une épaisseur fine de 30mm. Surface du luminaire et réflecteur/bague décorative disponible en différentes combinaisons et couleurs au choix, Ex: blanc, argent, graphite, noir ou cuivre. Pour les options et combinaisons de finitions, voir Lightnet Surface Collection ou Bi-Colour Selection. Diffuseur microprismatique encastré avec réduction optimisée de l'éblouissement, spécialement pour les postes de travail avec une transmission lumineuse uniforme et améliorée. Commande intuitive sur le mât du luminaire pour une graduation séparée l´allumage Direct et Indirect. Température de couleur 2700K, 3000K, 3500K, 4000K ou 6500K. Binning initial ≤ MacAdam 3. Rendu de couleur IRC> 80, IRC>90 ou Full Spectrum. Pied du luminaire en acier, couleur adaptée au corps du luminaire. 4m de câble d´alimentation avec prises de courant spécifiques suivant les pays (EU, CH, UK).

ES Luminaria de pie tipo LED. Iluminación directa e indirecta. Cuerpo de la luminaria de aluminio con altura filigrana de construcción de 30mm. La superficie exterior de la carcasa y el anillo reflector decorativo están disponibles en varias lacas y combinaciones, por ejemplo, lacadas en blanco, plata, grafito, negro, oro o cobre. Para conocer las opciones y combinaciones de superficies, consulte el catálogo "Colección de superficies Lightnet" o la selección de bi-colores. Óptica microprismática retrocedida con limitación de deslumbramiento optimizada especialmente para aplicaciones de oficina con una completa resolución del punto de luz. Panel intuitivo de control en el mástil de la luminaria para la regulación y conmutación por separado y regulación continua de las cámaras para luz directa/indirecta. Temperatura de color 2700K, 3000K, 3500K, 4000K o 6500K. Binning inicial ≤ MacAdam 3. Índice de reproducción cromática IRC>80, IRC>90 o Full Spectrum. Placa base de acero, acabado tipo laca conforme al cuerpo de la luminaria. Cable de alimentación de 4m con enchufe específico para cada país (UE, CH, Reino Unido).

A S4 A B X - 8 30 M - Q600 - C G - A

Product Family	**A**: Caleo
Type	**S4**: Direct-Indirect
Optical System	**A**: Microprismatic
Surface Finish	**W**: Snow White, **V**: Ivory White, **S**: Radiant Silver, **U**: Urban Graphite, **B**: Jet Black, **H**: Anodic Champagne, **K**: Satin Copper, **A**: Satin Silver
Control Gear	**X**: Separately Dimmable, **M**: Multisensor, **R**: Swarm Control, **C**: Casambi
Colour Rendering	**8**: CRI>80, **9**: CRI>90, **F**: Full Spectrum
Colour Temperature	**27**: 2700K, **30**: 3000K, **35**: 3500K, **40**: 4000K, **65**: 6500K
Power	**M**: Medium Power
Size	Square Size in mm: **Q600**
Base	**C**: Square with Soft Corners
Reflector	**W**: Snow White, **V**: Ivory White, **S**: Radiant Silver, **U**: Urban Graphite, **B**: Jet Black, **H**: Anodic Champagne, **K**: Satin Copper, **G**: Satin Gold
Plug	**A**: Schuko CEE 7/7 (Type E+F), **B**: CH T12 (Type J), **C**: UK BS 1363 (Type G), **D**: Wieland, **E**: WAGO

IP20 ~220-240V 50-60 Hz IK 02 ≤3 MacAdam MEDIUM POWER L85B10 50.000h CE UK CA

Microprismatic| Direct-Indirect

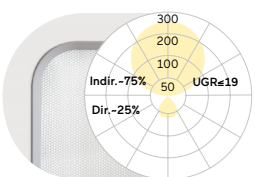

Q mm	Lumen/Watt Medium Power
600	16800lm/115W

Lumen Values: Luminarie luminous flux at 4000K/CRI>80. Other configurations on request.

Square Base

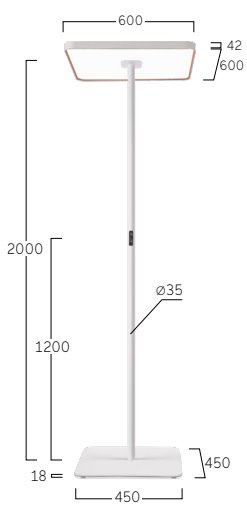



Multisensor / Swarm Control



Separately Dimmable

W Snow White
W Snow White



W Snow White
S Radiant Silver



W Snow White
U Urban Graphite



W Snow White
B Jet Black



W Snow White
H Anodic Champagne



W Snow White
K Satin Copper

Cubic Evolution Floor



Aircraft Designer Office
(project released in 2021)
Cubic F2

Regional Association of Westphalia-Lippe (LWL)Münster, Germany
Cubic F3
Realization and photography: Scharkon Lichtkonzepte GmbH





Rutheneum, Gera, Germany
Cubic F2

Cubic Evolution Floor





Sky Park by Zaha Hadid, Bratislava, Slovakia
Cubic F5
Planning: www.thelight.sk
Photography: www.kudivaniphotography.com



Cubic Evolution F1 | Floor



FR Lampadaire LED. Éclairage direct/indirect. Corps du luminaire en profilé aluminium et épaisseur minimaliste. Surface/finition naturel-anodisée ou thermo-laquée/poudrée blanc, graphite, noir ou champagne. Autres options de finition voir Lightnet-Surface-Collection ou RAL au choix. Diffuseur microprismatique avec réduction optimisée de l'éblouissement, spécialement pour les postes de travail avec une transmission lumineuse uniforme et améliorée. Commande intuitive tactile dans le mât du luminaire pour une graduation sans intérruptions/étapes et gestion indépendante de l´allumage de la partie directe/indirecte de la lumière. Pour le TW-Blanc Dynamique ou intégration de cellule MULTISENSOR ou technologie SWARM CONTROL, gestion synchronisée commune et non séparée de la partie directe/indirecte de lumière. En option: Contrôle/Gestion HCL automatique et adaptée pour un rythme de la journée par une lumière biodynamique. Température de couleur 2700K, 3000K, 3500K, 4000K, 6500K ou Tunable White (2700-6500K). Binning initial ≤ MacAdam 3. Rendu de couleur IRC> 80, IRC>90 ou Full Spectrum. Pied du luminaire en forme de U rectangulaire ou découpe latérale Side-Cut-Out pour différents modèles de bureaux et applications, couleur au choix adaptée au corps du luminaire. 4m de câble d´alimentation avec prises de courant spécifiques suivant les pays (EU, CH, UK).

ES Luminaria de pie tipo LED. Iluminación directa e indirecta. Cuerpo de la luminaria de altura minimalista de perfil de aluminio. Superficie anodizada natural o lacado de blanca, grafito, negro o champagne. Acabados adicionales según Lightnet-Surface-Collection o RAL seleccionable. Óptica microprismática con limitación de deslumbramiento optimizada especialmente para aplicaciones de oficina con una completa resolución del punto de luz. Panel de control intuitivo en el mástil de la luminaria para la regulación y conmutación por separado y sin escalonamiento de las cámaras de luz directa/indirecta; control conjunto de las cámaras de luz en caso de Tunable White o la integración de la tecnología multisensor o de enjambre. Opcional: HCL-Control para una luz biodinámica automática adaptada al curso del día. Temperatura de color 2700K, 3000K, 3500K, 4000K, 6500K o Tunable White (2700-6500K). Binning inicial ≤ MacAdam 3. Índice de reproducción cromática IRC>80, IRC>90 o Full Spectrum. Placa base rectangular de acero, opcionalmente con corte en U o lateral para diferentes versiones de mesa, lacada para que coincida con el cuerpo de la luminaria. Cable de alimentación de 4m con enchufe específico para cada país (UE, CH, Reino Unido).

C F1 A B X - 8 3 0 H - L900 - U - A

Product Family	**C**: Cubic
Type	**F1**: Direct-Indirect
Optical System	**A**: Microprismatic
Surface Finish	**W**: Snow White, **E**: Silver Anodised, **U**: Urban Graphite, **B**: Jet Black, **H**: Anodic Champagne
Control Gear	**X**: Separately Dimmable, **M**: Multisensor, **R**: Swarm Control, **B**: HCL, **C**: Casambi
Colour Rendering	**8**: CRI>80, **9**: CRI>90, **F**: Full Spectrum
Colour Temperature	**27**: 2700K, **30**: 3000K, **35**: 3500K, **40**: 4000K, **65**: 6500K, **TW**: Tunable White 2700-6500K
Power	**M**: Medium Power, **H**: High Power
Size	Head Length in mm: **L900**
Base	**U**: U-Cut-Out, **LC**: Left Cut-Out, **RC**: Right Cut-Out, **S**: Side Cut-Out, **P**: Rectangular
Plug	**A**: Schuko CEE 7/7 (Type E+F), **B**: CH T12 (Type J), **C**: UK BS 1363 (Type G), **D**: Wieland, **E**: WAGO

IP20 ~220-240V 50-60 Hz IK 02 ≤3 MacAdam MEDIUM POWER L85B10 50,000h HIGH POWER L80B10 50,000h CE UKCA

Microprismatic | Direct-Indirect

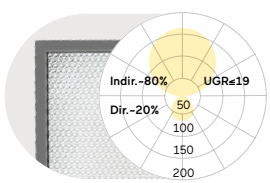

L mm	Lumen/Watt Medium Power	Lumen/Watt High Power
900	13900lm/95W	16000lm/114W

Lumen Values: Luminarie luminous flux at 4000K/CRI>80. Other configurations on request.

U- Cut-Out Base

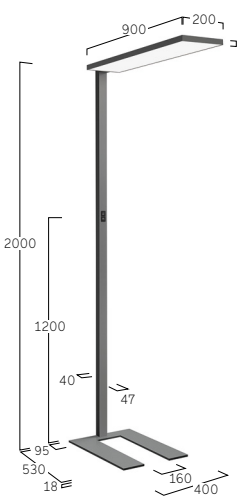

Right Cut-Out Base

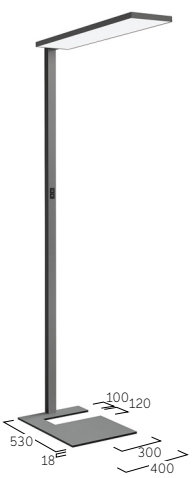

Side Cut-Out Base



Rectagular Base





Multisensor / HCL / Swarm Control



Separately Dimmable



W Snow White



E Silver Anodised



U Urban Graphite

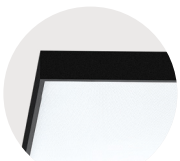

B Jet Black

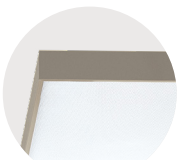

H Anodic Champagne

Cubic Evolution F2 | Floor



FR Lampadaire LED. Éclairage direct/indirect. Corps du luminaire en profilé aluminium et épaisseur minimaliste. Surface/finition naturel-anodisée ou thermo-laquée/poudrée blanc, graphite, noir ou champagne. Autres options de finition voir Lightnet-Surface-Collection ou RAL au choix. Diffuseur microprismatique avec réduction optimisée de l'éblouissement, spécialement pour les postes de travail avec une transmission lumineuse uniforme et améliorée. Commande intuitive tactile dans le mât du luminaire pour une graduation sans intérruptions/étapes et gestion indépendante de l´allumage de la partie directe/indirecte de la lumière. Pour le TW-Blanc Dynamique ou intégration de cellule MULTISENSOR ou technologie SWARM CONTROL, gestion synchronisée commune et non séparée de la partie directe/indirecte de lumière. En option: Contrôle/Gestion HCL automatique et adaptée pour un rythme de la journée par une lumière biodynamique. Température de couleur 2700K, 3000K, 3500K, 4000K, 6500K ou Tunable White (2700-6500K). Binning initial ≤ MacAdam 3. Rendu de couleur IRC> 80, IRC>90 ou Full Spectrum. Pied du luminaire en forme de U rectangulaire ou découpe latérale Side-Cut-Out pour différents modèles de bureaux et applications, couleur au choix adaptée au corps du luminaire. 4m de câble d´alimentation avec prises de courant spécifiques suivant les pays (EU, CH, UK).

ES Luminaria de pie tipo LED. Iluminación directa e indirecta. Cuerpo de la luminaria de altura minimalista de perfil de aluminio. Superficie anodizada natural o lacado de blanca, grafito, negro o champagne. Acabados adicionales según Lightnet-Surface-Collection o RAL seleccionable. Óptica microprismática con limitación de deslumbramiento optimizada especialmente para aplicaciones de oficina con una completa resolución del punto de luz. Panel de control intuitivo en el mástil de la luminaria para la regulación y conmutación por separado y sin escalonamiento de las cámaras de luz directa/indirecta; control conjunto de las cámaras de luz en caso de Tunable White o la integración de la tecnología multisensor o de enjambre. Opcional: HCL-Control para una luz biodinámica automática adaptada al curso del día. Temperatura de color 2700K, 3000K, 3500K, 4000K, 6500K o Tunable White (2700-6500K). Binning inicial ≤ MacAdam 3. Índice de reproducción cromática IRC>80, IRC>90 o Full Spectrum. Placa base rectangular de acero, opcionalmente con corte en U o lateral para diferentes versiones de mesa, lacada para que coincida con el cuerpo de la luminaria. Cable de alimentación de 4m con enchufe específico para cada país (UE, CH, Reino Unido).

C F2 A B X - 8 30 M - L600 - U - A

Product Family	**C**: Cubic
Type	**F2**: Direct-Indirect
Optical System	**A**: Microprismatic
Surface Finish	**W**: Snow White, **E**: Silver Anodised, **U**: Urban Graphite, **B**: Jet Black, **H**: Anodic Champagne
Control Gear	**X**: Separately Dimmable, **M**: Multisensor, **R**: Swarm Control, **B**: HCL, **C**: Casambi
Colour Rendering	**8**: CRI>80, **9**: CRI>90, **F**: Full Spectrum
Colour Temperature	**27**: 2700K, **30**: 3000K, **35**: 3500K, **40**: 4000K, **65**: 6500K, **TW**: Tunable White 2700-6500K
Power	**M**: Medium Power, **H**: High Power
Size	Head Length in mm: **L600**
Base	**U**: U-Cut-Out, **LC**: Left Cut-Out, **RC**: Right Cut-Out, **S**: Side Cut-Out, **P**: Rectangular
Plug	**A**: Schuko CEE 7/7 (Type E+F), **B**: CH T12 (Type J), **C**: UK BS 1363 (Type G), **D**: Wieland, **E**: WAGO

IP20 ~220-240V 50-60 Hz IK 02 ≤3 MacAdam MEDIUM POWER L85B10 50,000h HIGH POWER L80B10 50,000h CE UK CA

Microprismatic | Direct-Indirect

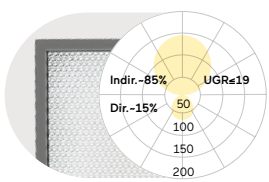

L mm	Lumen/Watt Medium Power	Lumen/Watt High Power
600	11100lm/68W	15300lm/92W

Lumen Values: Luminarie luminous flux at 4000K/CRI>80. Other configurations on request.

U- Cut-Out Base

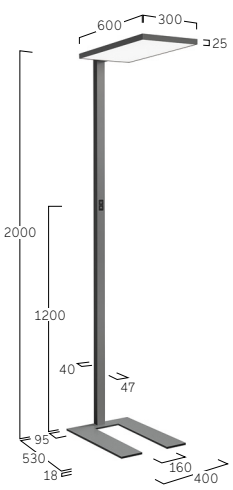

Right Cut-Out Base

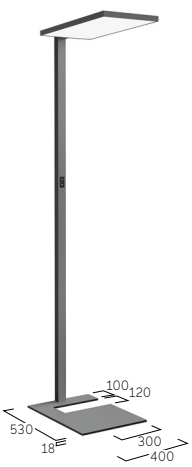

Side Cut-Out Base



Rectagular Base





Multisensor/HCL /Swarm Control



Separately Dimmable



W Snow White



E Silver Anodised



U Urban Graphite

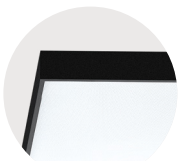

B Jet Black

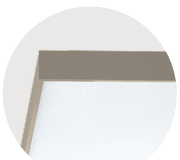

H Anodic Champagne

Cubic Evolution F3 | Floor



FR Lampadaire LED. Éclairage direct/indirect. Corps du luminaire en profilé aluminium et épaisseur minimaliste. Surface/finition naturel-anodisée ou thermo-laquée/poudrée blanc, graphite, noir ou champagne. Autres options de finition voir Lightnet-Surface-Collection ou RAL au choix. Diffuseur microprismatique avec réduction optimisée de l'éblouissement, spécialement pour les postes de travail avec une transmission lumineuse uniforme et améliorée. Commande intuitive tactile dans le mât du luminaire pour une graduation sans intérruptions/étapes et gestion indépendante de l´allumage de la partie directe/indirecte de la lumière. Pour le TW-Blanc Dynamique ou intégration de cellule MULTISENSOR ou technologie SWARM CONTROL, gestion synchronisée commune et non séparée de la partie directe/indirecte de lumière. En option: Contrôle/Gestion HCL automatique et adaptée pour un rythme de la journée par une lumière biodynamique. Température de couleur 2700K, 3000K, 3500K, 4000K, 6500K ou Tunable White (2700-6500K). Binning initial ≤ MacAdam 3. Rendu de couleur IRC> 80, IRC>90 ou Full Spectrum. Pied du luminaire en forme de U rectangulaire ou découpe latérale Side-Cut-Out pour différents modèles de bureaux et applications, couleur au choix adaptée au corps du luminaire. 4m de câble d´alimentation avec prises de courant spécifiques suivant les pays (EU, CH, UK).

ES Luminaria de pie tipo LED. Iluminación directa e indirecta. Cuerpo de la luminaria de altura minimalista de perfil de aluminio. Superficie anodizada natural o lacado de blanca, grafito, negro o champagne. Acabados adicionales según Lightnet-Surface-Collection o RAL seleccionable. Óptica microprismática con limitación de deslumbramiento optimizada especialmente para aplicaciones de oficina con una completa resolución del punto de luz. Panel de control intuitivo en el mástil de la luminaria para la regulación y conmutación por separado y sin escalonamiento de las cámaras de luz directa/indirecta; control conjunto de las cámaras de luz en caso de Tunable White o la integración de la tecnología multisensor o de enjambre. Opcional: HCL-Control para una luz biodinámica automática adaptada al curso del día. Temperatura de color 2700K, 3000K, 3500K, 4000K, 6500K o Tunable White (2700-6500K). Binning inicial ≤ MacAdam 3. Índice de reproducción cromática IRC>80, IRC>90 o Full Spectrum. Placa base rectangular de acero, opcionalmente con corte en U o lateral para diferentes versiones de mesa, lacada para que coincida con el cuerpo de la luminaria. Cable de alimentación de 4m con enchufe específico para cada país (UE, CH, Reino Unido).

C F3 A B X - 8 3 0 M - L600 - U - A

Product Family	**C**: Cubic
Type	**F3**: Direct-Indirect
Optical System	**A**: Microprismatic
Surface Finish	**W**: Snow White, **E**: Silver Anodised, **U**: Urban Graphite, **B**: Jet Black, **H**: Anodic Champagne
Control Gear	**X**: Separately Dimmable, **M**: Multisensor, **R**: Swarm Control, **B**: HCL, **C**: Casambi
Colour Rendering	**8**: CRI>80, **9**: CRI>90, **F**: Full Spectrum
Colour Temperature	**27**: 2700K, **30**: 3000K, **35**: 3500K, **40**: 4000K, **65**: 6500K, **TW**: Tunable White 2700-6500K
Power	**M**: Medium Power, **H**: High Power
Size	Head Length in mm: **L600**
Base	**U**: U-Cut-Out, **LC**: Left Cut-Out, **RC**: Right Cut-Out, **S**: Side Cut-Out, **P**: Rectangular
Plug	**A**: Schuko CEE 7/7 (Type E+F), **B**: CH T12 (Type J), **C**: UK BS 1363 (Type G), **D**: Wieland, **E**: WAGO

IP20 · ~220-240V · 50-60 Hz · IK 02 · ≤3 MacAdam · MEDIUM POWER L85B10 50.000h · HIGH POWER L80B10 50.000h · CE · UKCA

Microprismatic | Direct-Indirect

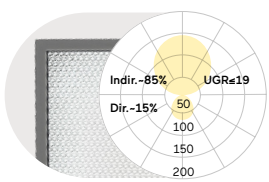

L mm	Lumen/Watt Medium Power	Lumen/Watt High Power
600	11100lm/75W	15300lm/104W

Lumen Values: Luminarie luminous flux at 4000K/CRI>80. Other configurations on request.

U- Cut-Out Base

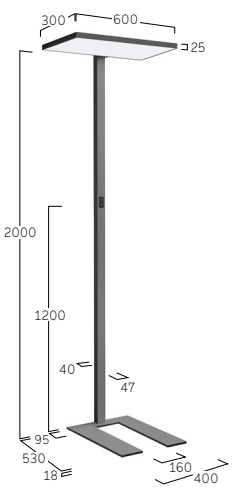

Right Cut-Out Base



Side Cut-Out Base

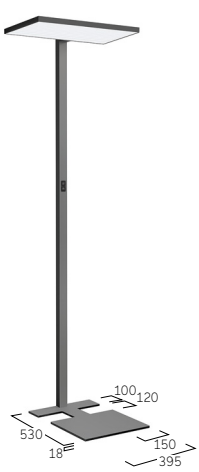

Rectagular Base

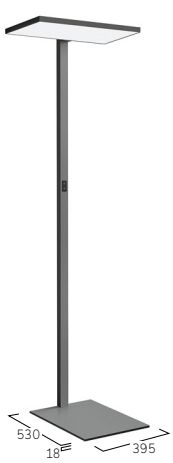



Multisensor/HCL /Swarm Control



Separately Dimmable



W Snow White



E Silver Anodised



U Urban Graphite

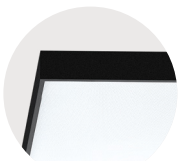

B Jet Black

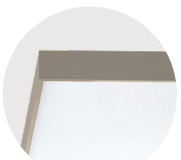

H Anodic Champagne

Cubic Evolution F5/F6 | Floor



FR Lampadaire LED. Éclairage direct/indirect. Corps du luminaire en profilé aluminium et épaisseur minimaliste. Surface/finition naturel-anodisée ou thermolaquée/poudrée blanc, graphite, noir ou champagne. Autres options de finition voir Lightnet-Surface-Collection ou RAL au choix. Diffuseur microprismatique avec réduction optimisée de l'éblouissement, spécialement pour les postes de travail avec une transmission lumineuse uniforme et améliorée. Commande intuitive tactile dans le mât du luminaire pour une graduation sans intérruptions/étapes et gestion indépendante de l´allumage de la partie directe/indirecte de la lumière pour chaque tête. Pour le TW-Blanc Dynamique ou intégration de cellule MULTISENSOR ou technologie SWARM CONTROL, gestion synchronisée commune et non séparée de la partie directe/indirecte de lumière pour chaque tête. Température de couleur 2700K, 3000K, 3500K, 4000K, 6500K ou Tunable White (2700-6500K). Binning initial ≤ MacAdam 3. Rendu de couleur IRC> 80, IRC>90 ou Full Spectrum. Pied du luminaire en acier, couleur au choix adaptée au corps du luminaire. 4m de câble d´alimentation avec prises de courant spécifiques suivant les pays (EU, CH, UK).

ES Luminaria de pie tipo LED. Iluminación directa e indirecta. Cuerpo de la luminaria de altura minimalista de perfil de aluminio. Superficie anodizada natural o lacado de blanca, grafito, negro o champagne. Acabados adicionales según Lightnet-Surface-Collection o RAL seleccionable. Óptica microprismática con limitación de deslumbramiento optimizada especialmente para aplicaciones de oficina con una completa resolución del punto de luz. Paneles de control intuitivos en el mástil de la luminaria para la regulación y conmutación independientes e ininterrumpidas de las cámaras de luz directa/indirecta por cabeza de luminaria; control conjunto de las cámaras de luz por cabeza de luminaria en caso de Tunable White o la integración de la tecnología multisensor o de enjambre. Temperatura de color 2700K, 3000K, 3500K, 4000K, 6500K o Tunable White (2700-6500K). Binning inicial ≤ MacAdam 3. Índice de reproducción cromática IRC>80, IRC>90 o Full Spectrum. Placa base rectangular de acero, acabado tipo laca conforme al cuerpo de la luminaria. Cable de alimentación de 4m con enchufe específico para cada país (UE, CH, Reino Unido).

C F5 A B X - 8 3 0 M - L600 - P - A

Product Family	**C**: Cubic
Type	**F5**: Direct-Indirect - Symmetrical Stand, **F6**: Direct-Indirect - Asymmetrical Stand
Optical System	**A**: Microprismatic
Surface Finish	**W**: Snow White, **E**: Silver Anodised, **U**: Urban Graphite, **B**: Jet Black, **H**: Anodic Champagne
Control Gear	**X**: Separately Dimmable, **M**: Multisensor, **R**: Swarm Control, **C**: Casambi
Colour Rendering	**8**: CRI>80, **9**: CRI>90, **F**: Full Spectrum
Colour Temperature	**27**: 2700K, **30**: 3000K, **35**: 3500K, **40**: 4000K, **65**: 6500K, **TW**: Tunable White 2700-6500K
Power	**M**: Medium Power, **H**: High Power
Size	Head Length in mm: **L600**
Base	**H1**: H1 Cut-Out (F5 only), **H2**: H2 Cut-Out (F5 only), **P**: Rectangular, **U**: U-Cut-Out (F6 only), **S**: Side Cut-Out (F6 only)
Plug	**A**: Schuko CEE 7/7 (Type E+F), **B**: CH T12 (Type J), **C**: UK BS 1363 (Type G), **D**: Wieland, **E**: WAGO

IP20 ~220-240V 50-60 Hz IK 02 ≤3 MacAdam MEDIUM POWER L85B10 50.000h HIGH POWER L80B10 50.000h CE UK CA

Microprismatic | Direct-Indirect

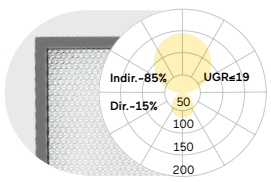

L mm	Lumen/Watt Medium Power	Lumen/Watt High Power
600	11500lm/88W	15500lm/114W

Lumen Values: Luminarie luminous flux at 4000K/CRI>80. Other configurations on request.

F5 Symmetrical Stand, H1- Cut-out

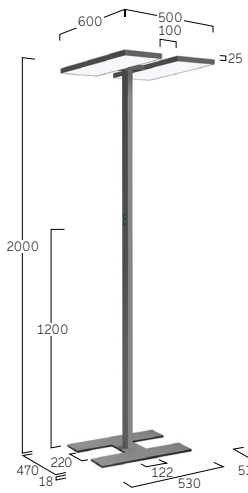

F5 Symmetrical Stand, H2- Cut-out



F5 Symmetrical Stand, Rectangular Base



F6 Asymmetrical Stand, U- Cut-out

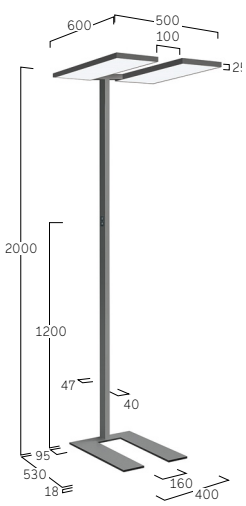

F6 Asymmetrical Stand, Side Cut-Out Base

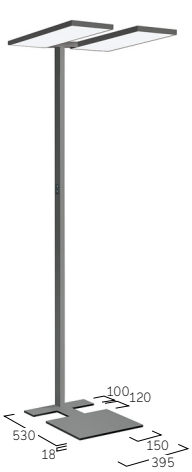

F6 Asymmetrical Stand, Rectangular Base





Multisensor /Swarm Control



Separately Dimmable



W Snow White



E Silver Anodised



U Urban Graphite



B Jet Black



H Anodic Champagne

Cubic Evolution F7 | Floor



FR Lampadaire LED. Éclairage direct/indirect. Corps du luminaire en profilé aluminium et épaisseur minimaliste. Surface/finition naturel-anodisée ou thermolaquée/poudrée blanc, graphite, noir ou champagne. Autres options de finition voir Lightnet-Surface-Collection ou RAL au choix. Diffuseur microprismatique avec réduction optimisée de l'éblouissement, spécialement pour les postes de travail avec une transmission lumineuse uniforme et améliorée. Commande intuitive tactile dans le mât du luminaire pour une graduation sans intérruptions/étapes et gestion indépendante de l´allumage de la partie directe/indirecte de la lumière pour chaque tête. Pour le TW-Blanc Dynamique ou intégration de cellule MULTISENSOR ou technologie SWARM CONTROL, gestion synchronisée commune et non séparée de la partie directe/indirecte de lumière pour chaque tête. Température de couleur 2700K, 3000K, 3500K, 4000K, 6500K ou Tunable White (2700-6500K). Binning initial ≤ MacAdam 3. Rendu de couleur IRC> 80, IRC>90 ou Full Spectrum. H pied/Socle en acier, couleur adaptée au corps du luminaire. 4m de câble d´alimentation avec prises de courant spécifiques suivant les pays (EU, CH, UK).

ES Luminaria de pie tipo LED. Iluminación directa e indirecta. Cuerpo de la luminaria de altura minimalista de perfil de aluminio. Superficie anodizada natural o lacado de blanca, grafito, negro o champagne. Acabados adicionales según Lightnet-Surface-Collection o RAL seleccionable. Óptica microprismática con limitación de deslumbramiento optimizada especialmente para aplicaciones de oficina con una completa resolución del punto de luz. Paneles de control intuitivos en el mástil de la luminaria para la regulación y conmutación independientes e ininterrumpidas de las cámaras de luz directa/indirecta por cabeza de luminaria; control conjunto de las cámaras de luz por cabeza de luminaria en caso de Tunable White o la integración de la tecnología multisensor o de enjambre. Temperatura de color 2700K, 3000K, 3500K, 4000K, 6500K o Tunable White (2700-6500K). Binning inicial ≤ MacAdam 3. Índice de reproducción cromática IRC>80, IRC>90 o Full Spectrum. Placa base H de acero, acabado tipo laca conforme al cuerpo de la luminaria. Cable de alimentación de 4m con enchufe específico para cada país (UE, CH, Reino Unido).

C F7A B X - 8 30 M - L1320 - H1 - A

Product Family	**C**: Cubic
Type	**F7**: Direct-Indirect
Optical System	**A**: Microprismatic
Surface Finish	**W**: Snow White, **E**: Silver Anodised, **U**: Urban Graphite, **B**: Jet Black, **H**: Anodic Champagne
Control Gear	**X**: Separately Dimmable, **M**: Multisensor, **R**: Swarm Control, **C**: Casambi
Colour Rendering	**8**: CRI>80, **9**: CRI>90, **F**: Full Spectrum
Colour Temperature	**27**: 2700K, **30**: 3000K, **35**: 3500K, **40**: 4000K, **65**: 6500K, **TW**: Tunable White 2700-6500K
Power	**M**: Medium Power, **H**: High Power
Size	Head Length in mm: **L1320**
Base	**H1**: H1-Cut-Out, **H2**: H2-Cut-Out
Plug	**A**: Schuko CEE 7/7 (Type E+F), **B**: CH T12 (Type J), **C**: UK BS 1363 (Type G), **D**: Wieland, **E**: WAGO

IP20 · ~220-240V · 50-60 Hz · IK 02 · ≤3 MacAdam · MEDIUM POWER L85B10 50.000h · HIGH POWER L80B10 50.000h · CE · UKCA

Microprismatic | Direct-Indirect

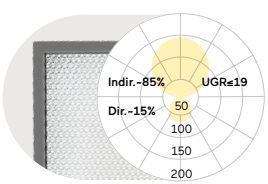

L mm	Lumen/Watt Medium Power	Lumen/Watt High Power
1320	22200lm/136W	30600lm/184W

Lumen Values: Luminarie luminous flux at 4000K/CRI>80. Other configurations on request.

H1- Cut-Out Base

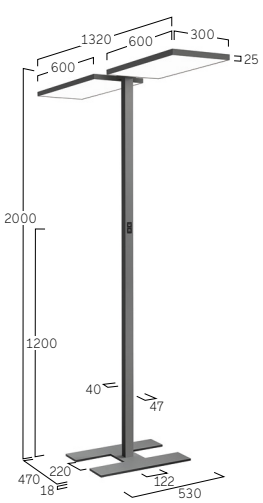

H2- Cut-Out Base





Multisensor /Swarm Control



Separately Dimmable



W Snow White

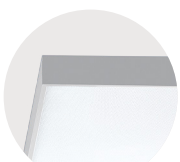

E Silver Anodised



U Urban Graphite



B Jet Black

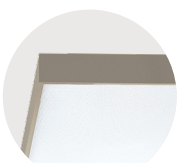

H Anodic Champagne

Cubic Evolution F8 | Floor



FR Lampadaire LED. Éclairage direct/indirect. Corps du luminaire en profilé aluminium et épaisseur minimaliste. Surface/finition naturel-anodisée ou thermolaquée/poudrée blanc, graphite, noir ou champagne. Autres options de finition voir Lightnet-Surface-Collection ou RAL au choix. Diffuseur micro-prismatique avec réduction optimisée de l'éblouissement, spécialement pour les postes de travail avec une transmission lumineuse uniforme et améliorée. Composants indirects avec une technologie de lentille innovante pour un éclairage avec faisceau très large du plafond. Commande intuitive sur le mât du luminaire pour une graduation séparée l´allumage Direct et Indirect. Température de couleur 2700K, 3000K, 3500K, 4000K ou 6500K. Binning initial ≤ MacAdam 3. Rendu de couleur IRC> 80, IRC>90 ou Full Spectrum. Pied du luminaire en forme de U rectangulaire, couleur adaptée au corps du luminaire. 4m de câble d´alimentation avec prises de courant spécifiques suivant les pays (EU, CH, UK).

ES Luminaria de pie tipo LED. Iluminación directa e indirecta. Cuerpo de la luminaria de altura minimalista de perfil de aluminio. Superficie anodizada natural o lacado de blanca, grafito, negro o champagne. Acabados adicionales según Lightnet-Surface-Collection o RAL seleccionable. Óptica microprismática con limitación de deslumbramiento optimizada especialmente para aplicaciones de oficina con una completa resolución del punto de luz. Iluminación indirecta con tecnología de lentes innovadora para la iluminación de techo de haz ancho. Panel intuitivo de control en el mástil de la luminaria para la regulación y conmutación por separado y regulación continua de las cámaras para luz directa/indirecta. Temperatura de color 2700K, 3000K, 3500K, 4000K o 6500K. Binning inicial ≤ MacAdam 3. Índice de reproducción cromática IRC>80, IRC>90 o Full Spectrum. Placa base rectangular de acero con corte en U, pintura para combinar con el cuerpo de la luminaria. Cable de alimentación de 4m con enchufe específico para cada país (UE, CH, Reino Unido).

C F8 A B X - 8 3 0 M - L800-U-A

Product Family	**C**: Cubic
Type	**F8**: Direct-Indirect
Optical System	**A**: Microprismatic
Surface Finish	**W**: Snow White, **E**: Silver Anodised, **U**: Urban Graphite, **B**: Jet Black, **H**: Anodic Champagne
Control Gear	**X**: Separately Dimmable, **C**: Casambi, **M**: Multisensor, **R**: Swarm Control
Colour Rendering	**8**: CRI>80, **9**: CRI>90, **F**: Full Spectrum
Colour Temperature	**27**: 2700K, **30**: 3000K, **35**: 3500K, **40**: 4000K, **65**: 6500K
Power	**M**: Medium Power, **H**: High Power
Size	Head Length in mm: **L800**
Base	**U**: U-Cut-Out
Plug	**A**: Schuko CEE 7/7 (Type E+F), **B**: CH T12 (Type J), **C**: UK BS 1363 (Type G), **D**: Wieland, **E**: WAGO

IP20 ~220-240V 50-60 Hz IK 02 ≤3 MacAdam MEDIUM POWER L85B10 50.000h HIGH POWER L80B10 50.000h CE UKCA

Microprismatic | Direct-Indirect

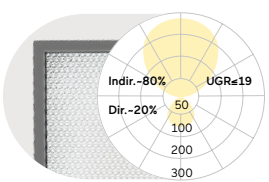

L mm	Lumen/Watt Medium Power	Lumen/Watt High Power
800	18100lm/119W	23900lm/155W

Lumen Values: Luminarie luminous flux at 4000K/CRI>80. Other configurations on request.

U- Cut-Out Base

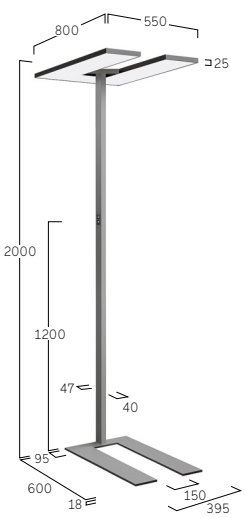





Multisensor /Swarm Control



Separately Dimmable



W Snow White



E Silver Anodised

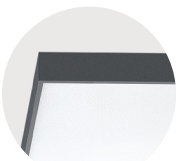

U Urban Graphite

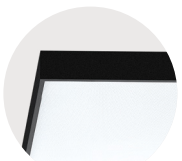

B Jet Black

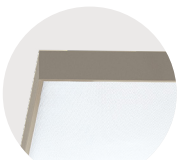

H Anodic Champagne

Matric SX | System 40 mm Floor One Head



FR Lampadaire LED. Éclairage direct/indirect. Corps du luminaire en profilé aluminium. Surface thermolaquée/poudrée blanche, argentée, graphite, noire, champagne ou cuivre. Autres options de finition voir Lightnet-Surface-Collection ou RAL au choix. Éclairage direct par lentilles avec grille BAP pour une large répartition de l'intensité lumineuse et facteur très bas (UGR<19). Grille anti-éblouissement disponible en plusieurs finitions. Diffuseur microprismatique avec réduction optimisée (UGR<19), pour postes de travail avec une transmission lumineuse uniforme. Commande intuitive tactile dans le mât du luminaire pour graduation sans interruptions et gestion indépendante de la partie directe/indirecte. Pour le TW-Blanc Dynamique ou intégration de cellule MULTISENSOR ou technologie SWARM CONTROL, gestion synchronisée commune et non séparée de la partie directe/indirecte. Option: Gestion HCL automatique pour un rythme CIRCADIEN par une lumière biodynamique. Température de couleur 2700K, 3000K, 3500K, 4000K, 6500K ou TW (2700-6500K). Binning initial ≤ MacAdam 3. Rendu de couleur IRC> 80, IRC>90 ou Full Spectrum. Pied du luminaire en forme de U ou découpe latérale Side-Cut-Out pour différents modèles de bureaux, couleur au choix adaptée au corps du luminaire. 4m de câble d´alimentation avec prises de courant spécifiques des pays (EU, CH, UK).

ES Luminaria de pie tipo LED. Iluminación directa e indirecta. Cuerpo de luminaria hecho de perfil de aluminio. Acabado pintura de laca color blanco, plata, negro, champagne o cobre. Acabados adicionales según Lightnet-Surface-Collection o RAL seleccionable. Componente para iluminación directa a través de lentes de precisión con persiana antideslumbrante para una amplia distribución de luz simétrica en rotación con un alto indice del deslumbramiento (UGR<19). Rejilla antideslumbrante disponible en varias combinaciones de colores. Óptica microprismática con limitación de deslumbramiento optimizada (UGR<19) especialmente para aplicaciones de oficina con una completa resolución del punto de luz. Panel de control intuitivo en el mástil de la luminaria para la regulación y conmutación por separado y sin escalonamiento de las cámaras de luz directa/indirecta; control conjunto de las cámaras de luz en caso de Tunable White o la integración de la tecnología multisensor o de enjambre. Opcional: HCL-Control para una luz biodinámica automática adaptada al curso del día. Temperatura de color 2700K, 3000K, 3500K, 4000K, 6500K o Tunable White (2700-6500K). Binning inicial ≤ MacAdam 3. Índice de reproducción cromática IRC>80, IRC>90 o Full Spectrum. Placa base rectangular de acero con corte en U o lateral para diferentes versiones de mesa, lacada para que coincida con el cuerpo de la luminaria. Cable de alimentación de 4m con enchufe específico para cada país (UE, CH, Reino Unido).

LSXLSM-830M-L1570-UB*-A

Product Family	**L**: Matric
Type	**SX**: Direct-Indirect
Optical System	**L**: Lens Louvre*, **A**: Microprsmatic
Surface Finish	**W**: Snow White, **V**: Ivory White, **A**: Satin Silver, **S**: Radiant Silver, **U**: Urban Graphite, **B**: Jet Black, **H**: Anodic Champagne, **K**: Satin Copper
Control Gear	**X**: Separately Dimmable, **M**: Multisensor, **R**: Swarm Control, **B**: HCL, **C**: Casambi
Colour Rendering	**8**: CRI>80, **9**: CRI>90, **F**: Full Spectrum
Colour Temperature	**27**: 2700K, **30**: 3000K, **35**: 3500K, **40**: 4000K, **65**: 6500K, **TW**: Tunable White 2700-6500K
Power	**M**: Medium Power, **H**: High Power
Size	Head Length in mm: **L1470** (Separately Dimmable), **L1570** (Multisensor, Swarm Control, HCL, Casambi)
Base	**I**: T-Shape, **U**: U-Cut-Out
Reflector*	**W**: Snow White, **B**: Jet Black, **A**: Satin Silver, **H**: Anodic Champagne, **K**: Satin Copper, **G**: Satin Gold
Plug	**A**: Schuko CEE 7/7 (Type E+F), **B**: CH T12 (Type J), **C**: UK BS 1363 (Type G), **D**: Wieland, **E**: WAGO

IP20 · ~220-240V · 50-60 Hz · IK 02 · ≤3 MacAdam · MEDIUM POWER L85B10 50.000h · CE · UKCA

Lens Louvre| Direct-Indirect

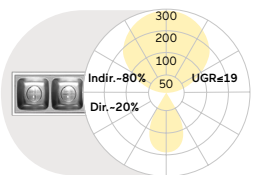

Lumen/Watt Medium Power	Lumen/Watt High Power
10100lm/66W	15430lm/106W

Microprismatic | Direct-Indirect

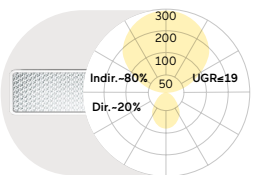

Lumen/Watt Medium Power	Lumen/Watt High Power
10150lm/70W	15470lm/112W

Lumen Values: Luminarie luminous flux at 4000K/CRI>80. Other configurations on request.

U- Cut-Out Base

L1470 [Separately Dimmable]
L1570 [Multisensor, Swarm Control, HCL, Casambi]

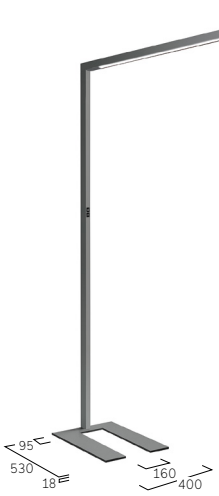

T- Shape Base

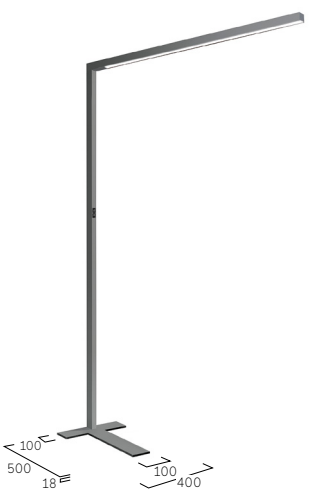



Multisensor / Swarm Control



Separately Dimmable



V Ivory White
W Snow White



V Ivory White
A Satin Silver



V Ivory White
B Jet Black



V Ivory White
H Anodic Champagne



V Ivory White
K Satin Copper



V Ivory White
G Satin Gold



A Satin Silver
B Jet Black



A Satin Silver
A Satin Silver

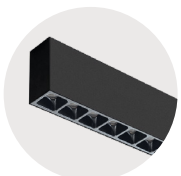

B Jet Black
B Jet Black



B Jet Black
H Anodic Champagne



B Jet Black
G Satin Gold



H Anodic Champagne
B Jet Black

Matric SY | System 40 mm Floor Two Heads



FR Lampadaire LED. Éclairage direct/indirect. Corps du luminaire en profilé aluminium. Surface/finition thermolaquée/poudrée blanche, argentée, graphite, noire, champagne ou cuivre. Autres options de finition voir Lightnet-Surface-Collection ou RAL au choix. Éclairage direct partiel par lentilles de précision avec grille anti-éblouissement pour une large répartition symétrique de l'intensité lumineuse et facteur d´anti-éblouissement très bas (UGR<19). Grille anti-éblouissement disponible en plusieurs combinaisons de couleurs. Diffuseur microprismatique avec réduction optimisée de l'éblouissement (UGR<19), spécialement pour les postes de travail avec une transmission lumineuse uniforme et améliorée. Commande intuitive tactile dans le mât du luminaire pour une graduation sans intérruptions/étapes et gestion indépendante de l´allumage de la partie directe/indirecte de la lumière pour chaque tête. Pour le TW-Blanc Dynamique ou intégration de cellule MULTISENSOR ou technologie SWARM CONTROL, gestion synchronisée commune et non séparée de la partie directe/indirecte de lumière pour chaque tête. Température de couleur 2700K, 3000K, 3500K, 4000K, 6500K ou Tunable White (2700-6500K). Binning initial ≤ MacAdam 3. Rendu de couleur IRC> 80, IRC>90 ou Full Spectrum. Pied/Socle en acier avec découpen H-CUT-OUT, couleur adaptée au corps du luminaire. 4m de câble d´alimentation avec prises de courant spécifiques suivant les pays (EU, CH, UK).

ES Luminaria de pie tipo LED. Iluminación directa e indirecta. Cuerpo de luminaria hecho de perfil de aluminio. Acabado pintura de laca color blanco, plata, negro, champagne o cobre. Acabados adicionales según Lightnet-Surface-Collection o RAL seleccionable. Componente para iluminación directa a través de lentes de precisión con persiana antideslumbrante para una amplia distribución de luz simétrica en rotación con un alto indice del deslumbramiento (UGR<19). Rejilla antideslumbrante disponible en varias combinaciones de colores. Óptica microprismática con limitación de deslumbramiento optimizada (UGR<19) especialmente para aplicaciones de oficina con una completa resolución del punto de luz. Paneles de control intuitivos en el mástil de la luminaria para la regulación y conmutación independientes e ininterrumpidas de las cámaras de luz directa/indirecta por cabeza de luminaria; control conjunto de las cámaras de luz por cabeza de luminaria en caso de Tunable White o la integración de la tecnología multisensor o de enjambre. Temperatura de color 2700K, 3000K, 3500K, 4000K, 6500K o Tunable White (2700-6500K). Binning inicial ≤ MacAdam 3. Índice de reproducción cromática IRC>80, IRC>90 o Full Spectrum. Placa base rectangular de acero con corte en H, pintura para combinar con el cuerpo de la luminaria. Cable de alimentación de 4m con enchufe específico para cada país (UE, CH, Reino Unido).

LSYASM-830 M-L3100-HB*-A

Product Family	**L**: Matric
Type	**SY**: Direct-Indirect
Optical System	**L**: Lens Louvre*, **A**: Microprsmatic
Surface Finish	**W**: Snow White, **V**: Ivory White, **A**: Satin Silver, **S**: Radiant Silver, **U**: Urban Graphite, **B**: Jet Black, **H**: Anodic Champagne, **K**: Satin Copper
Control Gear	**X**: Separately Dimmable, **M**: Multisensor, **R**: Swarm Control, **C**: Casambi
Colour Rendering	**8**: CRI>80, **9**: CRI>90, **F**: Full Spectrum
Colour Temperature	**27**: 2700K, **30**: 3000K, **35**: 3500K, **40**: 4000K, **65**: 6500K, **TW**: Tunable White 2700-6500K
Power	**M**: Medium Power, **H**: High Power
Size	Head Length in mm: **L2900** (Separately Dimmable), **L3100** (Multisensor, Swarm Control, **C**: Casambi)
Base	**H1**: H1-Cut-Out, **X**: X-Shape
Reflector*	**W**: Snow White, **B**: Jet Black, **A**: Satin Silver, **H**: Anodic Champagne, **K**: Satin Copper, **G**: Satin Gold
Plug	**A**: Schuko CEE 7/7 (Type E+F), **B**: CH T12 (Type J), **C**: UK BS 1363 (Type G), **D**: Wieland, **E**: WAGO

IP20 ~220-240V 50-60 Hz IK 02 ≤3 MacAdam MEDIUM POWER L85B10 50.000h CE UK CA

Lens Louvre| Direct-Indirect

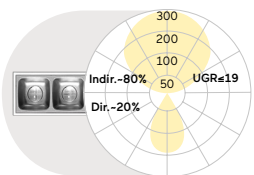

Lumen/Watt Medium Power	Lumen/Watt High Power
20200lm/132W	30860lm/212W

Microprismatic | Direct-Indirect

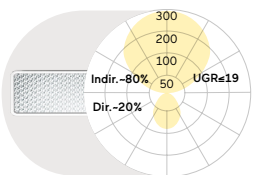

Lumen/Watt Medium Power	Lumen/Watt High Power
20300lm/140W	30940lm/224W

Lumen Values: Luminarie luminous flux at 4000K/CRI>80. Other configurations on request.

H1- Cut-Out Base

L2900 [Separately Dimmable]
L3100 [Multisensor, Swarm Control, Casambi]

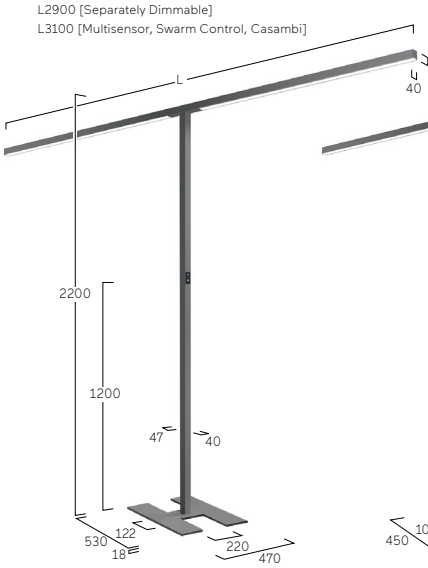

X- Shape Base





Multisensor / Swarm Control



Separately Dimmable



V Ivory White
W Snow White



V Ivory White
A Satin Silver



V Ivory White
B Jet Black



V Ivory White
H Anodic Champagne



V Ivory White
K Satin Copper



V Ivory White
G Satin Gold



A Satin Silver
B Jet Black



A Satin Silver
A Satin Silver

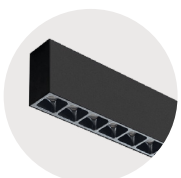

B Jet Black
B Jet Black



B Jet Black
H Anodic Champagne



B Jet Black
G Satin Gold



H Anodic Champagne
B Jet Black



Lucille W1 |
Wall
124



Midpin W2 |
Wall
126



Midpoint W7 |
Wall
128

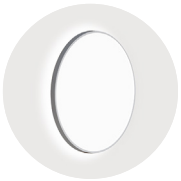

Basic Superflat X7/Y7 |
Wall
130



Basic Neo W5 |
Wall
132



Basic Neo Y5/X5 |
Wall
134



Basic Déco Y3/X3 |
Wall
136



Basic Visio Y9/X9 |
Wall
138



Liquid Line Compact
W5 | Wall
140



Liquid Line WX |
System 40mm Wall
142



Caleo Neo Y6/X6 |
Wall
144



Cubic Evolution W4 |
Wall
148



Cubic Evolution Y6/X6 |
Wall
150



Cubic Déco A3 |
Wall
152

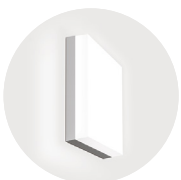

Cubic Ambient A7 |
Wall
154



Matric Ambient AX |
System 40mm Wall
158



Matric WX |
System 40mm Wall
160



Matric DX |
System 40mm Wall
162



Matric JX |
System 40mm Wall
164



Matric W4 |
System 55mm Wall
166



Matric W6 |
System 81mm Wall
168

Applique | Pared

Lucille W



Private Residence, Cologne, Germany
Lucille-W1





Private Residence, Bielsko-Biała, Poland
Lucille-W1

Lucille W1 | Wall



FR Applique murale LED. Diffuseur/optique microprisme en verre acrylique pour un anti-éblouissement et contrôle de la lumière optimal. Tête du luminaire minimaliste avec une distribution parfaitement homogène et sur toute la surface des points lumineux. Pantographe de haute qualité avec articulation de précision complètement en aluminium. Pas de câbles, ressorts ou filins visibles. Surface/finition thermolaquée/poudrée au choix en couleur blanc,argent,noir ou champagne. Commande de contrôle intuitive tactile dans la tête du luminaire. Niveau d´éclairement dimmable en continu sans coupures. Haute flexibilité grâce à un étrier mural et latéral orientable. Température de couleur standard 2700K, 3000K ou 4000K. Binning initial ≤ MacAdam 3. Rendu de couleur IRC> 80, IRC>90 ou Full Spectrum.

ES Luminaria de pared montada en superficie. Óptica microprismática de cristal acrílico para optimizar el control del deslumbramiento y la dirección de la luz. Cabeza de luminaria minimalista con una resolución de los puntos de luz perfectamente homogénea y de superficie completa. Pantógrafo de alta calidad con rótulas de precisión completamente de aluminio. No hay cables, muelles o cuerdas visibles. Superficie opcionalmente lacado de blanca, plata, negro o champagne. Operación intuitiva a través de un campo táctil en la base de la lámpara. El nivel de luz es continuamente regulable. Gran flexibilidad gracias al bisagra de pared que gira lateralmente. Temperatura de color estándar 2700K, 3000K o 4000K. Binning inicial ≤ MacAdam 3. Índice de reproducción cromática IRC>80, IRC>90 o Full Spectrum.

U W1 A A S-8 3 0 M-D150-C

Product Family	**U**: Lucille
Type	**W1**: Direct only
Optical System	**A**: Microprismatic
Surface Finish	**V**: Ivory White, **A**: Satin Silver, **B**: Jet Black, **H**: Anodic Champagne
Control Gear	**S**: Switch & Dimm
Colour Rendering	**8**: CRI>80, **9**: CRI>90, **F**: Full Spectrum [except 2200K]
Colour Temperature	**22**: 2200K, **27**: 2700K, **30**: 3000K, **35**: 3500K, **40**: 4000K, **65**: 6500K, **TW**: Tunable White 2700-6500K
Power	**M**: Medium Power
Size	Head Diameter in mm: **D150**
Power Supply	**C**: With Cord, **W**: Through the Wall

IP20 · ~220-240V · 50-60 Hz · IK 02 · RG0 · ≤3 MacAdam · Medium Power L85B10 50.000h · CE · UKCA · Flicker Free

Microprismatic | Direct

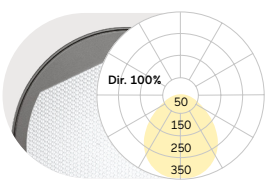

D mm	Lumen/Watt Medium Power
150	1000lm/13W

Lumen Values: Luminarie luminous flux at 4000K/CRI>80. Other configurations on request.

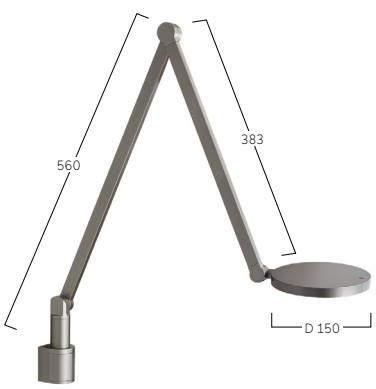

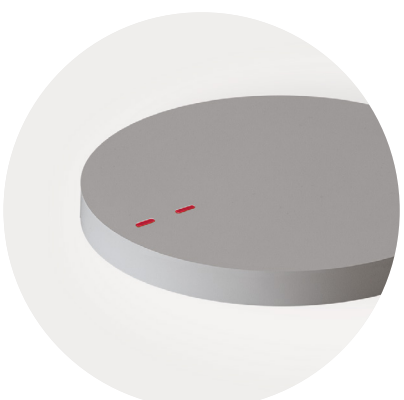

Tunable White Switches

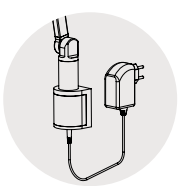

Power Supply with cord

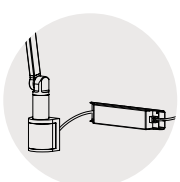

Power Supply through the wall



V Ivory White

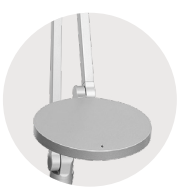

A Satin Silver



B Jet Black

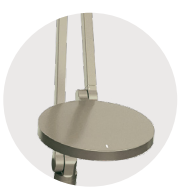

H Anodic Champagne

Midpin W2 | Wall



FR Projecteur LED pour montage mural en applique. Éclairage direct/indirect. Driver/Convertisseur intégré dans le luminaire, au choix allumage ON/OFF ou dimmable (DALI). Corps du luminaire en aluminium thermolaqué/poudré blanc, argent, noir ou champagne. Autres options de finition voir Lightnet-Surface-Collection ou RAL au choix. Température de couleur au choix 2700K, 3000K ou 4000K - ou également Dim to Warm 3000K-1800K. Rendu de couleur IRC>90. Binning initial ≤ MacAdam 3. Optique de lentilles interchangeables avec faisceau/angle d´ouverture 30°(medium) ou 40° (flood). Bague/Colerette disponible en différentes couleurs au choix.

ES Reflector LED para sobreponer en la pared. Iluminación directa e indirecta. Balastro integrado en la luminaria, opcionalmente on-off o atenuable (DALI). La carcasa de aluminio con cardán pintado en blanco, plata, negro o champán. Acabados adicionales según Light-Surface Collection o RAL seleccionable. Temperatura de color opcionalmente de 2700K, 3000K o 4000K o tipo "Dim to Warm" 3000K-1800K Índice de reproducción cromática IRC>90. Binning inicial ≤ MacAdam 3. Ópticas de lentes intercambiables con un ángulo de apertura de 30° (Medium) o 40° (Flood). Anillo óptico disponible en diferentes colores.

D W2 B B E - 9 27 M-G

Product Family	**D**: Midpin
Type	**W2**: Direct-Indirect
Lens Angle	**B**: Medium 30°, **C**: Flood 40°
Surface Finish	**W**: Snow White, **V**: Ivory White, **A**: Satin Silver, **B**: Jet Black, **H**: Anodic Champagne
Control Gear	**E**: On/Off, **L**: DALI, **H**: Touch-Dim
Colour Rendering	**9**: CRI>90
Colour Temperature	**27**: 2700K, **30**: 3000K, **35**: 3500K, **40**: 4000K, **DW**: Dim to Warm 1800K-3000K [DALI only]
Power	**M**: Medium Power
Optic Ring	**W**: Snow White, **V**: Ivory White, **A**: Satin Silver, **B**: Jet Black, **H**: Anodic Champagne, **G**: Satin Gold, **K**: Satin Copper

IP20 LV IK 02 RG1 ≤3 MacAdam MEDIUM POWER L85B10 50.000h CE UK CA

Medium 30° Led Engine Eco, Medium Power

Mounting Height	Illuminance [Lux] center/side	Beam Diameter
4 m	130/58	2.30 m
3 m	231/103	1.70 m
2 m	520/232	1.10 m
1 m	2079/929	0.57 m
1 m	2079/929	0.57 m
2 m	520/232	1.10 m
3 m	231/103	1.70 m
4 m	130/58	2.30 m

LED Engine	2700K	3000K	3500K	4000K
22W	1220 lm	1420 lm	1500 lm	1500 lm

Flood 40° Led Engine Eco, Medium Power

Mounting Height	Illuminance [Lux] center/side	Beam Diameter
4 m	91/37	3.10 m
3 m	162/66	2.30 m
2 m	364/148	1.50 m
1 m	1454/591	0.77 m
1 m	1454/591	0.77 m
2 m	364/148	1.50 m
3 m	162/66	2.30 m
4 m	91/37	3.10 m

LED Engine	2700K	3000K	3500K	4000K
22W	1240 lm	1460 lm	1540 lm	1540 lm

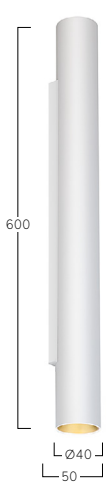



B Jet Black
W Snow White



B Jet Black
A Satin Silver



B Jet Black
B Jet Black



B Jet Black
G Satin Gold



B Jet Black
H Anodic Champagne



B Jet Black
K Satin Copper

Midpoint W7 | Wall



FR Projecteur LED pour montage mural en applique. Éclairage direct/indirect. Driver/Convertisseur intégré dans le corps du luminaire, au choix allumage ON/OFF ou dimmable (DALI). Corps du luminaire en aluminium thermolaqué/poudré blanc, argent, noir ou champagne. Autres options de finition voir Lightnet-Surface-Collection ou RAL au choix. Module/COB LED XICATO ARTIST en option pour une qualité d'éclairage maximale et un rendu des couleurs exceptionnel + 5 ans de garantie sur le niveau des couleurs (MacAdam≤3) ou ECO pour u e efficacité é nergétique et un rapport qualité-prix optimal + IRC supérieur à 90 inclus. Température de couleur 2700K, 3000K ou 4000K. Réflecteur avec optique de lentille interchangeable et facettes à réflexion sphérique. Angle d´ouverture/faisceau: 10° (Spot), 20° (Medium), 35° (Flood) ou 50° (Wide Flood). Adaptateur Rail-Track 3-Phases au choix EUTRAC ou GLOBAL. Diffuseur transparent de fermeture standard. Filtres divers supplémentaires et/ou filtre nid d'abeilles en option.

ES Reflector LED para sobreponer en la pared. Iluminación directa e indirecta. Convertidor integrado en el cuerpo de la luminaria, opcionalmente conmutable por separado o regulable de forma continua (DALI). La carcasa de aluminio con cardán pintado en blanco, plata, negro o champán. Acabados adicionales según Light-Surface Collection o RAL seleccionable. LED Engine opcionalmente XICATO ARTIST para una máxima calidad de iluminación con la mejor reproducción cromática y una garantía de 5 años para la constancia del color (MacAdam≤3) o ECO para una máxima eficiencia energética con una óptima relación calidadprecio y CRI>90. Temperatura de color 2700K, 3000K o 4000K. Óptica de reflector de lentes intercambiables con óptica de facetas esféricas. Ángulo del rayo: 10° (Spot), 20° (Medium), 35° (Flood) o 50° (Wide Flood). Anillo reflector disponible en varios colores. Cubierta despejada estándar. Opcionalmente filtros adicionales o rejilla de panal.

P W7 A W E - 9 27 F M - G K

Product Family	**P**: Midpoint
Type	**W7**: Direct-Indirect
Beam Angle	**A**: Spot 10°, **B**: Medium 20°, **C**: Flood 35°, **D**: Wide Flood 50°
Surface Finish	**W**: Snow White, **V**: Ivory White, **S**: Radiant Silver, **B**: Jet Black, **H**: Anodic Champagne
Control Gear	**E**: On/Off, **L**: DALI, **H**: Touch-Dim
Colour Rendering	**9**: CRI>90
Colour Temperature	**27**: 2700K, **30**: 3000K, **40**: 4000K
Led-Engine	**F**: Eco [Ra> 90], **A**: Artist [Ra> 97, Xicato]
Power	**E**: Low Power, **M**: Medium Power
Optic Ring	**W**: Snow White, **V**: Ivory White, **S**: Radiant Silver, **B**: Jet Black, **H**: Anodic Champagne, **G**: Satin Gold, **K**: Satin Copper
Cover	**K**: Clear Cover [Standard], **P**: Prismatic Lens, **H**: Honeycomb Louvre
On Request	Optic Removal Tool for clear cover

IP20 · ~220-240V · 50-60 Hz · IK 02 · RG1 · ≤3 MacAdam · LOW POWER L90B10 50.000h · MEDIUM POWER L85B10 50.000h · CE · UKCA

Spot 10° Led Engine Eco, Medium Power

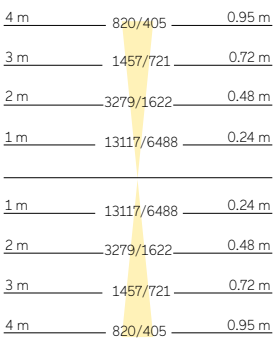

LED Engine	2700K	3000K	4000K
Eco Low Power [27W]	1840 lm	2020 lm	2160 lm
Eco Medium Power [39W]	2460 lm	2700 lm	2880 lm
Artist Low Power [26W]	1560 lm	1640 lm	1780 lm
Artist Medium Power [38W]	2080 lm	2180 lm	2380 lm

Medium 20° Led Engine Eco, Medium Power

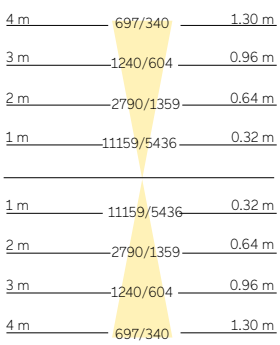

LED Engine	2700K	3000K	4000K
Eco Low Power [27W]	2400 lm	2640 lm	2820 lm
Eco Medium Power [39W]	3160 lm	3480 lm	3700 lm
Artist Low Power [26W]	2020 lm	2120 lm	2300 lm
Artist Medium Power [38W]	2660 lm	2780 lm	3020 lm

Flood 35° Led Engine Eco, Medium Power

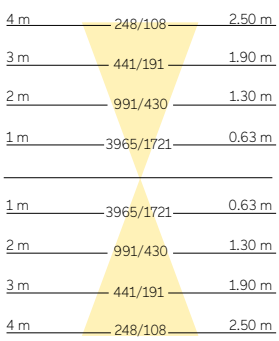

LED Engine	2700K	3000K	4000K
Eco Low Power [27W]	2360 lm	2580 lm	2760 lm
Eco Medium Power [39W]	3060 lm	3360 lm	3580 lm
Artist Low Power [26W]	1980 lm	2080 lm	2260 lm
Artist Medium Power [38W]	2580 lm	2700 lm	2940 lm

Wide Flood 50° Led Engine Eco, Medium Power

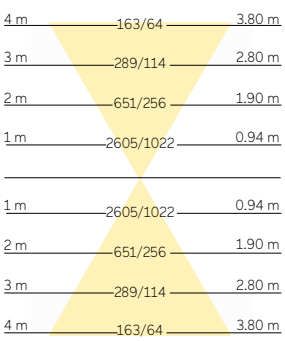

LED Engine	2700K	3000K	4000K
Eco Low Power [27W]	2300 lm	2520 lm	2680 lm
Eco Medium Power [39W]	2880 lm	3160 lm	3360 lm
Artist Low Power [26W]	2000 lm	2100 lm	2280 lm
Artist Medium Power [38W]	2500 lm	2620 lm	2860 lm

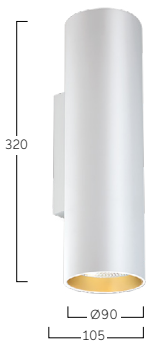



Optic Removal Tool for clear cover



Honeycomb Louvre



Prismatic Lens



W Snow White
W Snow White



W Snow White
B Jet Black



S Radiant Silver
G Satin Gold



S Radiant Silver
B Jet Black



H Anodic Champagne
B Jet Black



B Jet Black
G Satin Gold

Basic Superflat X7/Y7 | Wall

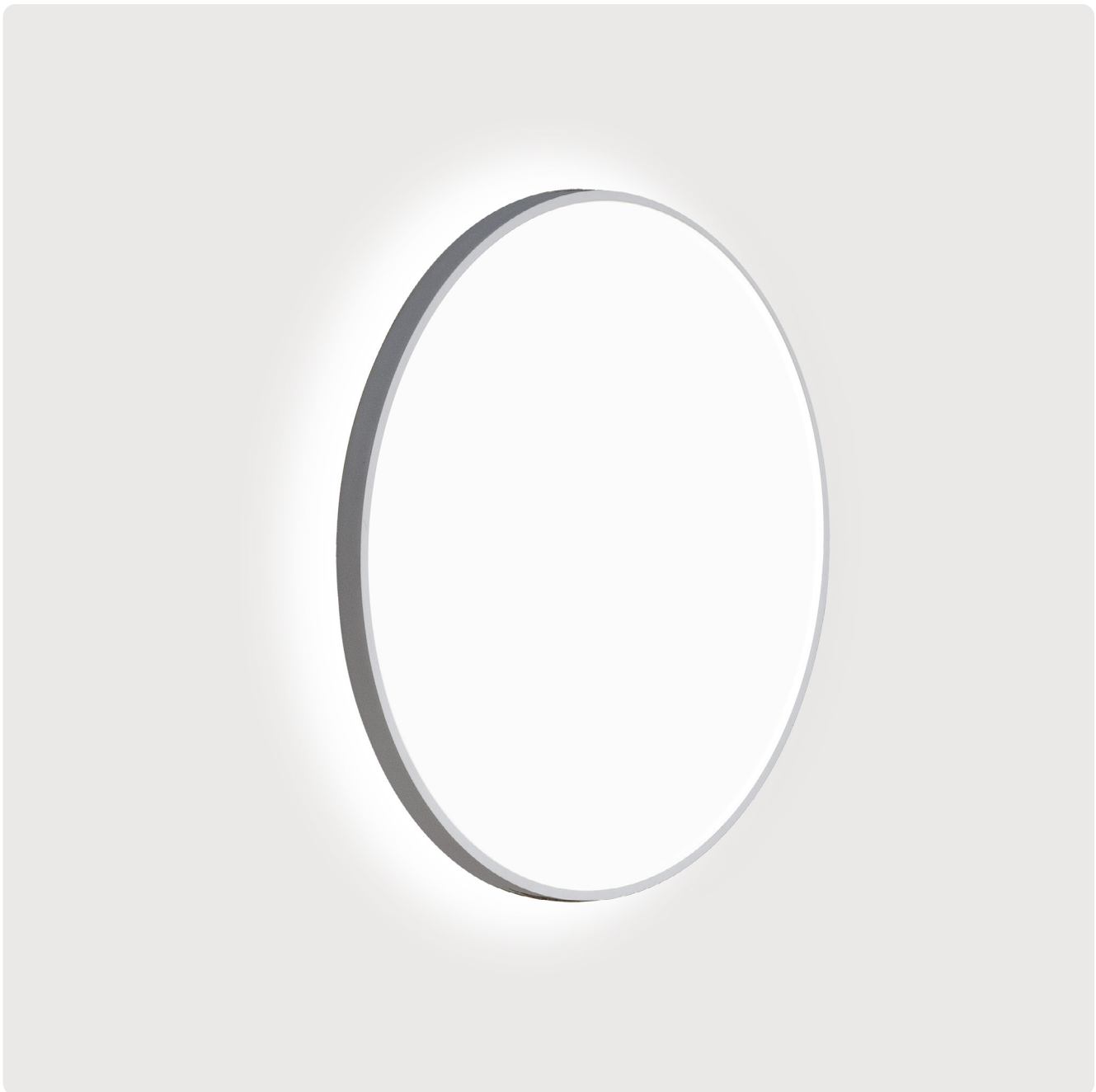

FR Luminaire LED pour montage mural ou saillie/plafonnier. Éclairage direct avec colerette de lumière indirecte ou uniquement éclairage direct. Corps du luminaire étagé en profilé aluminium avec cadre visible de seulement 18mm. Surface/finition thermolaquée/poudrée blanche, argentée, graphite, noire, champagne ou cuivre. Autres options de finition voir Lightnet-Surface-Collection ou RAL au choix. Diffuseur microprismatique optimisé pour un éblouissement limité et adapté aux bureaux. Diffuseur opal satiné pour un éclairage général avec une transmission maximale et répartition homogène des points lumineux. Driver/Convertisseur intégré dans le luminaire, au choix allumage ON/OFF ou dimmable (DALI, Touch-Dim, Casambi). Température de couleur 2200K, 2700K, 3000K, 3500K, 4000K, 6500K ou Tunable White (2700-6500K). Binning initial ≤ MacAdam 3. Rendu de couleur IRC> 80, IRC>90 ou Full Spectrum. Sur demande: Intégration de composants d'éclairage de secours ou technologie de cellule/détection.

ES Luminaría tipo LED para sobreponer en pared o techo. Iluminación directa con corona de luz indirecta o iluminación directa sola. Cuerpo de aluminio escalonado con perfil visible de solo 18mm. Acabado pintura de laca color blanco, plata, negro, champagne o cobre. Acabados adicionales según Lightnet-Surface-Collection o RAL seleccionable. Óptica microprismática con limitación de deslumbramiento optimizada especialmente para aplicaciones de oficina. Difusor opal satinado para iluminación general con grado máximo de transmisión y resolución homogénea del punto de luz. Balastro integrado en la luminaria, opcionalmente on-off o atenuable (DALI, Touch-Dim, Casambi). Temperatura de color 2200K, 2700K, 3000K, 3500K, 4000K o Tunable White (2700-6500K). Binning inicial ≤ MacAdam 3. Índice de reproducción cromática IRC>80, IRC>90 o Full Spectrum. Bajo pedido: Integración de componentes de iluminación de emergencia.

B X7 O S L - 8 30 M - D400

Product Family	**B**: Basic
Type	**X7**: Direct-Indirect, **Y7**: Direct only
Optical System	**A**: Microprismatic, **O**: Opal Diffuser
Surface Finish	**W**: Snow White, **V**: Ivory White, **S**: Radiant Silver, **U**: Urban Graphite, **B**: Jet Black, **H**: Anodic Champagne, **K**: Satin Copper
Control Gear	**E**: On/Off, **L**: DALI, **H**: Touch-Dim, **6**: DALI DT6 for TW, **8**: DALI DT8 for TW, **C**: Casambi [D400-D800]
Colour Rendering	**8**: CRI>80, **9**: CRI>90, **F**: Full Spectrum [except 2200K]
Colour Temperature	**22**: 2200K, **27**: 2700K, **30**: 3000K, **35**: 3500K, **40**: 4000K, **65**: 6500K, **TW**: Tunable White 2700-6500K [D400-D800]
Power	**M**: Medium Power, **H**: High Power
Size	Luminaire Diameter in mm: **D300**, **D400**, **D500**, **D600**, **D800**
On Request	Emergency Module [D400-D800]

IP40 ~220-240V 50-60 Hz IK 02 RG0 ≤3 MacAdam MEDIUM POWER L85B10 50.000h HIGH POWER L80B10 50.000h CE UK CA

Microprismatic | Direct-Indirect

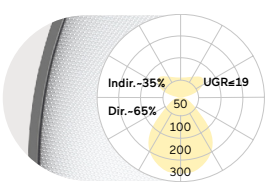

D mm	Lumen/Watt Medium Power	Lumen/Watt High Power
300	1260lm/11W	2150lm/18W
400	2330lm/18W	4050lm/31W
500	3000lm/23W	5240lm/40W
600	5380lm/40W	8270lm/63W
800	7860lm/60W	10750lm/81W

Microprismatic | Direct

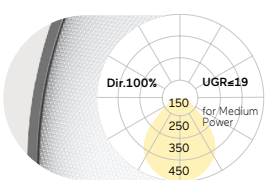

D mm	Lumen/Watt Medium Power	Lumen/Watt High Power
300	690lm/7W	1190lm/11W
400	1470lm/12W	2560lm/21W
500	2030lm/16W	3570lm/28W
600	3390lm/25W	5520lm/42W
800	5160lm/40W	6980lm/54W

Opal Diffuser | Direct-Indirect

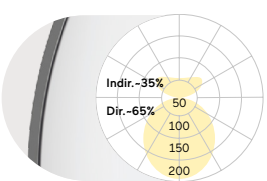

D mm	Lumen/Watt Medium Power	Lumen/Watt High Power
300	1270lm/11W	2160lm/18W
400	2350lm/18W	4070lm/31W
500	3040lm/23W	5300lm/40W
600	5450lm/40W	8370lm/63W
800	7980lm/60W	10920lm/81W

Opal Diffuser | Direct

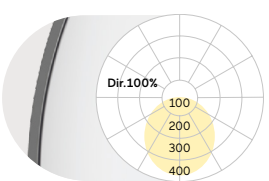

D mm	Lumen/Watt Medium Power	Lumen/Watt High Power
300	700lm/7W	1200lm/11W
400	1490lm/12W	2580lm/21W
500	2070lm/16W	3630lm/28W
600	3460lm/25W	5620lm/42W
800	5280lm/40W	7150lm/54W

Lumen Values: Luminarie luminous flux at 4000K/CRI>80. Other configurations on request.

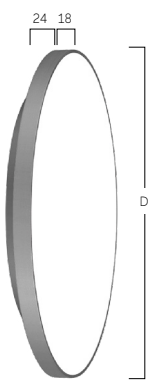



Emergency Module



W Snow White



S Radiant Silver



U Urban Graphite



B Jet Black



H Anodic Champagne



K Satin Copper

Basic Neo W5 | Wall



FR Applique murale LED. Éclairage direct/indirect. Corps du luminaire en profilé aluminium. Surface/finition thermolaquée/poudrée blanche, argentée, graphite, noire, champagne ou cuivre. Autres options de finition voir Lightnet-Surface-Collection ou RAL au choix. Diffuseur microprismatique optimisé pour un éblouissement limité et adapté aux bureaux. Diffuseur opal satiné pour un éclairage général avec une transmission maximale et répartition homogène des points lumineux. Driver/Convertisseur intégré dans le luminaire, au choix allumage ON/OFF ou dimmable (DALI, Touch-Dim). Température de couleur 2200K, 2700K, 3000K, 3500K, 4000K ou 6500K. Binning initial ≤ MacAdam 3. Rendu de couleur IRC> 80, IRC>90 ou Full Spectrum.

ES Luminaria de LED para sobreponer en pared. Iluminación directa e indirecta. Cuerpo de luminaria hecho de perfil de aluminio. Acabado pintura de laca color blanco, plata, negro, champagne o cobre. Acabados adicionales según Lightnet-Surface-Collection o RAL seleccionable. Óptica microprismática con limitación de deslumbramiento optimizada especialmente para aplicaciones de oficina. Difusor opal satinado para iluminación general con grado máximo de transmisión y resolución homogénea del punto de luz. Balastro integrado en la luminaria, opcionalmente on-off o atenuable (DALI, Touch-Dim). Temperatura de color 2200K, 2700K, 3000K, 3500K, 4000K o 6500K. Binning inicial ≤ MacAdam 3. Índice de reproducción cromática IRC>80, IRC>90 o Full Spectrum.

B W5 O S L - 8 30 M-D300

Product Family	**B**: Basic
Type	**W5**: Direct-Indirect
Optical System	**A**: Microprismatic, **O**: Opal Diffuser
Surface Finish	**W**: Snow White, **V**: Ivory White, **S**: Radiant Silver, **U**: Urban Graphite, **B**: Jet Black, **H**: Anodic Champagne, **K**: Satin Copper
Control Gear	**E**: On/Off, **L**: DALI, **H**: Touch-Dim
Colour Rendering	**8**: CRI>80, **9**: CRI>90, **F**: Full Spectrum [except 2200K]
Colour Temperature	**22**: 2200K, **27**: 2700K, **30**: 3000K, **35**: 3500K, **40**: 4000K, **65**: 6500K
Power	**M**: Medium Power, **H**: High Power
Size	Luminaire Diameter in mm: **D300**

IP20 · ~220-240V · 50-60 Hz · IK 02 · RG0 · ≤3 MacAdam · Medium Power L85B10 50.000h · High Power L80B10 50.000h · CE · UKCA

Microprismatic | Direct-Indirect

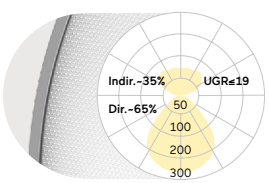

D mm	Lumen/Watt Medium Power	Lumen/Watt High Power
300	1210lm/11W	2070lm/18W

Opal Diffuser | Direct-Indirect

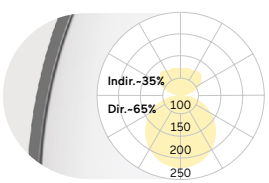

D mm	Lumen/Watt Medium Power	Lumen/Watt High Power
300	1220lm/11W	2080lm/18W

Lumen Values: Luminarie luminous flux at 4000K/CRI>80. Other configurations on request.

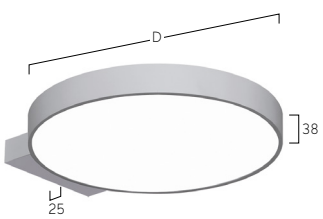



W Snow White



S Radiant Silver



U Urban Graphite



B Jet Black



H Anodic Champagne



K Satin Copper

Basic Neo Y5/X5 | Wall



FR Luminaire LED pour montage mural ou saillie/plafonnier. Éclairage direct avec colerette de lumière indirecte ou uniquement éclairage direct. Surface/finition thermolaquée/poudrée blanche, argentée, graphite, noire, champagne ou cuivre. Autres options de finition voir Lightnet-Surface-Collection ou RAL au choix. Diffuseur microprismatique optimisé pour un éblouissement limité et adapté aux bureaux. Diffuseur opal satiné pour un éclairage général avec une transmission maximale et répartition homogène des points lumineux. Driver/Convertisseur intégré dans le luminaire, au choix allumage ON/OFF ou dimmable (DALI, Touch-Dim, Casambi). Température de couleur 2200K, 2700K, 3000K, 3500K, 4000K, 6500K ou Tunable White (2700-6500K). Binning initial ≤ MacAdam 3. Rendu de couleur IRC> 80, IRC>90 ou Full Spectrum. Sur demande: Intégration de composants d'éclairage de secours ou technologie de cellule/détection.

ES Luminaría tipo LED para sobreponer en pared o techo. Iluminación directa con corona de luz indirecta o iluminación directa sola. Acabado pintura de laca color blanco, plata, negro, champagne o cobre. Acabados adicionales según Lightnet-Surface-Collection o RAL seleccionable. Óptica microprismática con limitación de deslumbramiento optimizada especialmente para aplicaciones de oficina. Difusor opal satinado para iluminación general con grado máximo de transmisión y resolución homogénea del punto de luz. Balastro integrado en la luminaria, opcionalmente on-off o atenuable (DALI, Touch-Dim, Casambi). Temperatura de color 2200K, 2700K, 3000K, 3500K, 4000K o Tunable White (2700-6500K). Binning inicial ≤ MacAdam 3. Índice de reproducción cromática IRC>80, IRC>90 o Full Spectrum. Bajo pedido: Integración de componentes de iluminación de emergencia.

B X5 O S L - 8 30 M-D500

Product Family	**B**: Basic
Type	**Y5**: Direct Only, **X5**: Direct-Indirect
Optical System	**A**: Microprismatic, **O**: Opal Diffuser
Surface Finish	**W**: Snow White, **V**: Ivory White, **S**: Radiant Silver, **U**: Urban Graphite, **B**: Jet Black, **H**: Anodic Champagne, **K**: Satin Copper
Control Gear	**E**: On/Off, **L**: DALI, **H**: Touch-Dim, **6**: DALI DT6 for TW, **8**: DALI DT8 for TW, **C**: Casambi [D400-D800]
Colour Rendering	**8**: CRI>80, **9**: CRI>90, **F**: Full Spectrum [except 2200K]
Colour Temperature	**22**: 2200K, **27**: 2700K, **30**: 3000K, **35**: 3500K, **40**: 4000K, **65**: 6500K, **TW**: Tunable White 2700-6500K [D400-D800]
Power	**M**: Medium Power, **H**: High Power
Size	Luminaire Diameter in mm: **D300**, **D400**, **D500**, **D600**, **D800**
On Request	Emergency Module [D400-D800]

IP40 · ~220-240V · 50-60 Hz · IK 02 · RG0 · ≤3 MacAdam · Medium Power L85B10 50.000h · High Power L80B10 50.000h · CE · UK CA

Microprismatic | Direct-Indirect

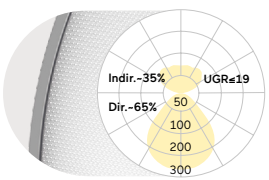

D mm	Lumen/Watt Medium Power	Lumen/Watt High Power
300	1210lm/11W	2070lm/18W
400	2260lm/18W	3920lm/31W
500	2920lm/23W	5100lm/40W
600	5210lm/40W	8040lm/63W
800	7630lm/60W	10430lm/81W

Microprismatic | Direct

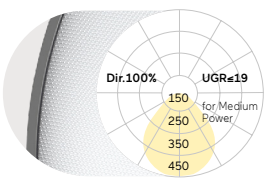

D mm	Lumen/Watt Medium Power	Lumen/Watt High Power
300	690lm/7W	1190lm/11W
400	1470lm/12W	2560lm/21W
500	2030lm/16W	3570lm/28W
600	3390lm/25W	5520lm/42W
800	5160lm/40W	6980lm/54W

Opal Diffuser | Direct-Indirect

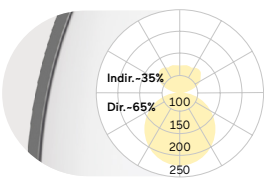

D mm	Lumen/Watt Medium Power	Lumen/Watt High Power
300	1220lm/11W	2080lm/18W
400	2280lm/18W	3940lm/31W
500	2960lm/23W	5160lm/40W
600	5280lm/40W	8140lm/63W
800	7750lm/60W	10600lm/81W

Opal Diffuser | Direct

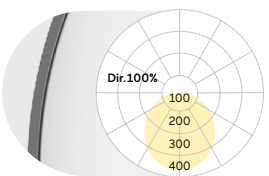

D mm	Lumen/Watt Medium Power	Lumen/Watt High Power
300	700lm/7W	1200lm/11W
400	1490lm/12W	2580lm/21W
500	2070lm/16W	3630lm/28W
600	3460lm/25W	5620lm/42W
800	5280lm/40W	7150lm/54W

Lumen Values: Luminarie luminous flux at 4000K/CRI>80. Other configurations on request.

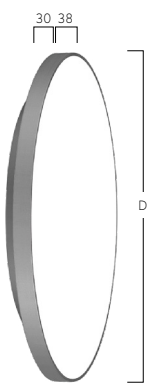

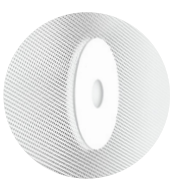

Emergency Module



W Snow White



S Radiant Silver



U Urban Graphite



B Jet Black



H Anodic Champagne



K Satin Copper

Basic Déco Y3/X3 | Wall



FR Luminaire LED pour montage mural ou saillie/plafonnier. Éclairage direct avec colerette de lumière indirecte ou uniquement éclairage direct. Corps du luminaire en profilé aluminium. Surface du corps du luminaire et rebord intérieur décoratif disponibles en différentes combinaisons et couleurs au choix, ex: couleur blanc, argent, graphite, noir, gold ou cuivre. Pour les options et combinaisons de finitions, voir Lightnet Surface Collection ou Bi-Colour Selection. Diffuseur microprismatique encastré avec réduction optimisée de l'éblouissement, spécialement en application pour les bureaux/postes de travail. Diffuseur opal satiné pour un éclairage général avec une transmission maximale et répartition homogène des points lumineux. Driver/Convertisseur intégré dans le luminaire, au choix allumage ON/OFF ou dimmable (DALI, Touch-Dim, Casambi). Température de couleur 2200K, 2700K, 3000K, 3500K, 4000K, 6500K ou Tunable White (2700-6500K). Binning initial ≤ MacAdam 3. Rendu de couleur IRC> 80, IRC>90 ou Full Spectrum. Sur demande: Intégration de composants d'éclairage de secours ou technologie de cellule/détection.

ES Luminaría tipo LED para sobreponer en pared o techo. Iluminación directa con corona de luz indirecta o iluminación directa sola. Cuerpo de luminaria hecho de perfil de aluminio. La superficie exterior de la carcasa y la decoración interior están disponibles en diferentes lacados y combinaciones, por ejemplo, en blanco, plata, grafito, negro, oro o cobre. Para conocer las opciones y combinaciones de superficies, consulte el catálogo "Colección de superficies Lightnet" o la selección de bi-colores. Óptica microprismática retrocedida con limitación de deslumbramiento optimizada especialmente para aplicaciones de oficina. Difusor opal satinado para iluminación general con grado máximo de transmisión y resolución homogénea del punto de luz. Balastro integrado en la luminaria, opcionalmente on-off o atenuable (DALI, Touch-Dim, Casambi). Temperatura de color 2200K, 2700K, 3000K, 3500K, 4000K o Tunable White (2700-6500K). Binning inicial ≤ MacAdam 3. Índice de reproducción cromática IRC>80, IRC>90 o Full Spectrum. Bajo pedido: Integración de componentes de iluminación de emergencia.

B Y3 O S L - 8 30 M-D400-S

Product Family	**B**: Basic
Type	**Y3**: Direct Only, **X3**: Direct-Indirect
Optical System	**A**: Microprismatic, **O**: Opal Diffuser
Surface Finish	**W**: Snow White, **V**: Ivory White, **S**: Radiant Silver, **U**: Urban Graphite, **B**: Jet Black, **H**: Anodic Champagne, **K**: Satin Copper
Control Gear	**E**: On/Off, **L**: DALI, **H**: Touch-Dim, **6**: DALI DT6 for TW, **8**: DALI DT8 for TW, **C**: Casambi [D400-D800]
Colour Rendering	**8**: CRI>80, **9**: CRI>90, **F**: Full Spectrum [except 2200K]
Colour Temperature	**22**: 2200K, **27**: 2700K, **30**: 3000K, **35**: 3500K, **40**: 4000K, **65**: 6500K, **TW**: Tunable White 2700-6500K [D400-D800]
Power	**M**: Medium Power, **H**: High Power
Size	Luminaire Diameter in mm: **D300**, **D400**, **D500**, **D600**, **D800**
Reflector	**W**: Snow White, **V**: Ivory White, **S**: Radiant Silver, **U**: Urban Graphite, **B**: Jet Black, **H**: Anodic Champagne, **K**: Satin Copper, **G**: Satin Gold
On Request	Emergency Module [D400-D800]

IP40 · ~220-240V · 50-60 Hz · IK 02 · RG0 · ≤3 MacAdam · Medium Power L85B10 50.000h · High Power L80B10 50.000h · CE · UK CA

Microprismatic | Direct-Indirect

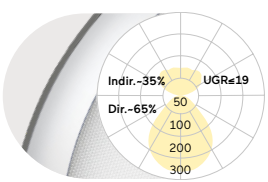

D mm	Lumen/Watt Medium Power	Lumen/Watt High Power
300	1480lm/13W	2530lm/23W
400	2370lm/20W	3750lm/31W
500	3500lm/29W	5810lm/48W
600	5380lm/43W	7750lm/63W
800	7830lm/63W	9940lm/82W

Microprismatic | Direct

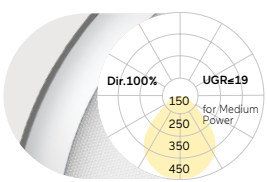

D mm	Lumen/Watt Medium Power	Lumen/Watt High Power
300	830lm/8W	1430lm/13W
400	1500lm/14W	2410lm/21W
500	2370lm/21W	3980lm/35W
600	3560lm/28W	5230lm/42W
800	5360lm/44W	6490lm/55W

Opal Diffuser | Direct-Indirect

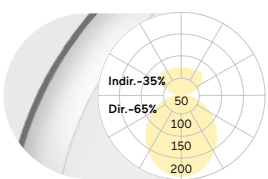

D mm	Lumen/Watt Medium Power	Lumen/Watt High Power
300	1460lm/13W	2500lm/23W
400	2370lm/20W	3750lm/31W
500	3520lm/29W	5870lm/48W
600	5470lm/43W	7850lm/63W
800	7980lm/63W	10110lm/82W

Opal Diffuser | Direct

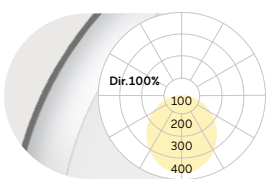

D mm	Lumen/Watt Medium Power	Lumen/Watt High Power
300	810lm/8W	1400lm/13W
400	1500lm/14W	2410lm/21W
500	2390lm/21W	4040lm/35W
600	3650lm/28W	5330lm/42W
800	5510lm/44W	6660lm/55W

Lumen Values: Luminarie luminous flux at 4000K/CRI>80. Other configurations on request.



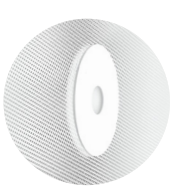

Emergency Module



W Snow White
W Snow White



S Radiant Silver
S Radiant Silver



U Urban Graphite
U Urban Graphite



B Jet Black
B Jet Black



H Anodic Champagne
H Anodic Champagne



K Satin Copper
K Satin Copper



W Snow White
B Jet Black



W Snow White
K Satin Copper



W Snow White
G Satin Gold



B Jet Black
W Snow White



H Anodic Champagne
B Jet Black



B Jet Black
G Satin Gold

Basic Visio Y9/X9 | Wall



FR Luminaire LED pour montage mural ou saillie/plafonnier. Éclairage direct latéral-circulaire pour une lumière ambiante discrète murale et du plafond ou version directe/indirecte avec colerette de lumière plus prononcée de la partie indirecte. Corps du luminaire en verre acrylique coulé. Au choix, diffuseur microprismatique optimisé pour un éblouissement limité et adapté aux bureaux ou Diffuseur opal satiné pour un éclairage général avec une transmission maximale et répartition homogène des points lumineux. Élement de distance/Entretoise et réflecteur/optique de couleurs blanc ou graphite au choix. Driver/Convertisseur intégré dans le luminaire, au choix allumage ON/OFF ou dimmable (DALI, Touch-Dim, Casambi). Température de couleur 2200K, 2700K, 3000K, 3500K, 4000K, 6500K ou Tunable White (2700-6500K). Binning initial ≤ MacAdam 3. Rendu de couleur IRC>80, IRC>90 ou Full Spectrum. Sur demande: Intégration de composants d'éclairage de secours ou technologie de cellule/détection.

ES Luminaría tipo LED para sobreponer en pared o techo. Distribución directa-redonda para una discreta iluminación de pared o techo o distribución directa-indirecta para una corona de luz indirecta más potente. Cuerpo de la luminaria de vidrio acrílico fundido. Opción de óptica microprismática con limitación de deslumbramiento optimizada especialmente para aplicaciones de oficina o difusor opal satinado para iluminación general con grado máximo de transmisión y resolución homogénea del punto de luz. Elemento distanciador y portaóptica opcionalmente blancos o de grafito. Balastro integrado en la luminaria, opcionalmente on-off o atenuable (DALI, Touch-Dim, Casambi). Temperatura de color 2200K, 2700K, 3000K, 3500K, 4000K o Tunable White (2700-6500K). Binning inicial ≤ MacAdam 3. Índice de reproducción cromática IRC>80, IRC>90 o Full Spectrum. Bajo pedido: Integración de componentes de iluminación de emergencia.

B X9 O U E-8 30 M-D300

Product Family	**B**: Basic
Type	**Y9**: Direct Only, **X9**: Direct-Indirect
Optical System	**A**: Microprismatic, **O**: Opal Diffuser
Surface Finish	**U**: Urban Graphite
Control Gear	**E**: On/Off, **L**: DALI, **H**: Touch-Dim, **C**: Casambi, **6**: DALI DT6 for TW, **8**: DALI DT8 for TW
Colour Rendering	**8**: CRI>80, **9**: CRI>90, **F**: Full Spectrum [except 2200K]
Colour Temperature	**22**: 2200K, **27**: 2700K, **30**: 3000K, **35**: 3500K, **40**: 4000K, **65**: 6500K, **TW**: Tunable White 2700-6500K [D400-D610]
Power	**M**: Medium Power, **H**: High Power
Size	Luminaire Diameter in mm: **D300**, **D400**, **D500**, **D610**

IP20 · ~220-240V · 50-60 Hz · IK 02 · RG0 · ≤3 MacAdam · Medium Power L85B10 50.000h · High Power L80B10 50.000h · CE · UKCA

Microprismatic | Direct-Indirect

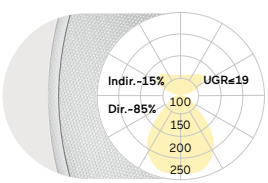

D mm	Lumen/Watt Medium Power	Lumen/Watt High Power
300	760lm/6W	1200lm/10W
400	1770lm/14W	3090lm/23W
500	2840lm/21W	5230lm/38W
610	3830lm/28W	7100lm/52W

Microprismatic | Direct

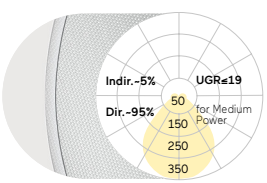

D mm	Lumen/Watt Medium Power	Lumen/Watt High Power
300	630lm/5W	1000lm/9W
400	1630lm/13W	2840lm/22W
500	2470lm/19W	4560lm/34W
610	3340lm/25W	6200lm/46W

Opal Diffuser | Direct-Indirect

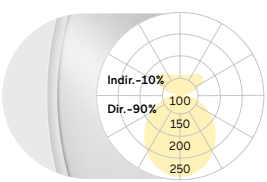

D mm	Lumen/Watt Medium Power	Lumen/Watt High Power
300	800lm/6W	1260lm/10W
400	1870lm/14W	3270lm/23W
500	2990lm/21W	5500lm/38W
610	4040lm/28W	7470lm/52W

Opal Diffuser | Direct

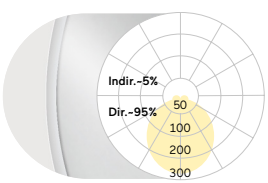

D mm	Lumen/Watt Medium Power	Lumen/Watt High Power
300	670lm/5W	1060lm/9W
400	1730lm/13W	3020lm/22W
500	2620lm/19W	4830lm/34W
610	3550lm/25W	6570lm/46W

Lumen Values: Luminarie luminous flux at 4000K/CRI>80. Other configurations on request.





U Urban Graphite

Liquid Line W5 | Compact Wall



FR Applique murale LED. Éclairage direct/indirect. Corps du luminaire aux lignes épurées en aluminium, fabriqué d'un seul tenant sans joints de soudures visibles sur les côtés intérieurs/extérieurs. Surface/finition thermolaquée/poudrée blanche, argentée, graphite, noire ou champagne. Autres options de finition voir Lightnet-Surface-Collection ou RAL au choix. Diffuseur opal satiné pour un éclairage général avec une transmission maximale et répartition homogène des points lumineux. Driver/Convertisseur intégré dans le luminaire, au choix allumage ON/OFF ou dimmable (DALI). Température de couleur 2200K, 2700K, 3000K, 4000K ou 6500K. Binning initial ≤ MacAdam 3. Rendu de couleur IRC>80.

ES Luminaria de pared montada en superficie. Iluminación directa e indirecta. Cuerpo de luminaria con radios finos de aluminio, fabricado de una sola pieza de fundición sin costuras visibles. Acabado pintura de laca color blanco, plata, negro, champagne. Acabados adicionales según Lightnet-Surface-Collection o RAL seleccionable. Difusor opal satinado para iluminación general con grado máximo de transmisión y resolución homogénea del punto de luz. Balastro integrado en la luminaria, opcionalmente on-off o atenuable (DALI). Temperatura de color 2200K, 2700K, 3000K, 3500K, 4000K o 6500K. Binning inicial ≤ MacAdam 3. Índice de reproducción cromática IRC>80.

Q W5 O W E-8 30 H-L139

Product Family	**Q**: Liquid Line
Type	**W5**: Direct-Indirect
Optical System	**O**: Opal Diffuser
Surface Finish	**W**: Snow White, **V**: Ivory White, **S**: Radiant Silver, **U**: Urban Graphite, **B**: Jet Black, **H**: Anodic Champagne, **K**: Satin Copper
Control Gear	**E**: On/Off, **L**: DALI, **H**: Touch-Dim
Colour Rendering	**8**: CRI>80, **9**: CRI>90, **F**: Full Spectrum [except 2200K]
Colour Temperature	**22**: 2200K, **27**: 2700K, **30**: 3000K, **35**: 3500K, **40**: 4000K, **65**: 6500K
Power	**H**: High Power
Size	Luminaire Length in mm: **L139**

IP20 ~220-240V 50-60 Hz IK 02 RG0 ≤3 MacAdam HIGH POWER L80B10 50.000h CE UK CA

Opal Diffuser | Direct-Indirect

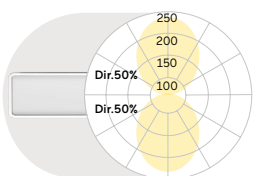

L mm	Lumen/Watt High Power
139	1440lm/16W

Lumen Values: Luminarie luminous flux at 4000K/CRI>80. Other configurations on request.

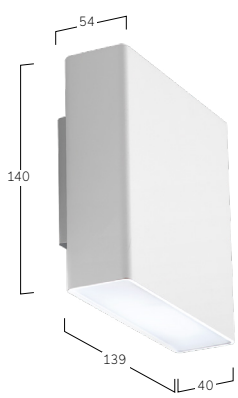

W Snow White



A Satin Silver



U Urban Graphite



B Jet Black



K Satin Copper



H Anodic Champagne



W Snow White
W Snow White



W Snow White
A Satin Silver



W Snow White
B Jet Black



W Snow White
G Satin Gold



W Snow White
K Satin Copper



W Snow White
H Anodic Champagne

Liquid Line WX | System 40 mm Wall



FR Applique murale LED. Éclairage direct/indirect. Corps du luminaire aux lignes épurées en aluminium, fabriqué d'un seul tenant sans joints de soudures visibles sur les côtés intérieurs/extérieurs. Surface/finition thermolaquée/poudrée blanche, argentée, graphite, noire ou champagne. Autres options de finition voir Lightnet-Surface-Collection ou RAL au choix. Diffuseur opal satiné pour un éclairage général avec une transmission maximale et répartition homogène des points lumineux. Driver/Convertisseur intégré dans le luminaire, au choix allumage ON/OFF ou dimmable (DALI). Température de couleur 2200K, 2700K, 3000K, 4000K, 6500K ou Tunable White. Binning initial ≤ MacAdam 3. Rendu de couleur IRC>80. Sur demande: Intégration de composants d'éclairage de secours ou technologie de cellule/détection.

ES Luminaria de pared montada en superficie. Iluminación directa e indirecta. Cuerpo de luminaria con radios finos de aluminio, fabricado de una sola pieza sin costuras visibles en las frentes. Acabado pintura de laca color blanco, plata, negro, champagne. Acabados adicionales según Lightnet-Surface-Collection o RAL seleccionable. Difusor opal satinado para iluminación general con grado máximo de transmisión y resolución homogénea del punto de luz. Balastro integrado en la luminaria, opcionalmente on-off o atenuable (DALI). Temperatura de color 2200K, 2700K, 3000K, 4000K, 6500K o Tunable White. Binning inicial ≤ MacAdam 3. Índice de reproducción cromática IRC>80. Bajo pedido: Integración de componentes de iluminación de emergencia.

Q WX O W E-8 30 M-L1182

Product Family	**Q**: Liquid Line
Type	**WX**: Direct- Indirect
Optical System	**O**: Opal Diffuser
Surface Finish	**W**: Snow White, **V**: Ivory White, **S**: Radiant Silver, **U**: Urban Graphite, **B**: Jet Black, **H**: Anodic Champagne, **K**: Satin Copper
Control Gear	**E**: On/Off, **L**: DALI, **H**: Touch-Dim, **C**: Casambi, **6**: DALI DT6 for TW [L1182-L2055], **8**: DALI DT8 for TW [L890-L2055]
Colour Rendering	**8**: CRI>80, **9**: CRI>90, **F**: Full Spectrum [except 2200K]
Colour Temperature	**22**: 2200K, **27**: 2700K, **30**: 3000K, **35**: 3500K, **40**: 4000K, **65**: 6500K, **TW**: Tunable White 2700-6500K
Power	**M**: Medium Power, **H**: High Power
Size	Luminaire Length in mm: **L600**, **L890**, **L1182**, **L1475**, **L1765**, **L2055**
On Request	Emergency Module [L1182-L2055]

IP20 ~220-240V 50-60 Hz IK 02 RG0 ≤3 MacAdam MEDIUM POWER L85B10 50.000h HIGH POWER L80B10 50.000h CE UKCA

Opal Diffuser | Direct-Indirect

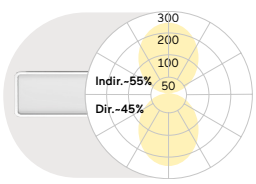

L mm	Lumen/Watt Medium Power	Lumen/Watt High Power
600	1960lm/17W	2590lm/23W
890	3060lm/25W	4020lm/33W
1182	4140lm/32W	5440lm/42W
1475	5240lm/40W	6870lm/53W
1765	6320lm/48W	8300lm/64W
2055	7410lm/58W	9730lm/77W

Lumen Values: Luminarie luminous flux at 4000K/CRI>80. Other configurations on request.

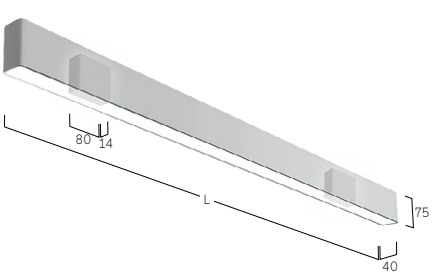

W Snow White

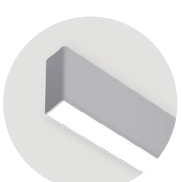

S Radiant Silver

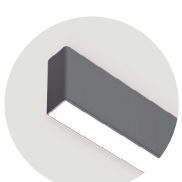

U Urban Graphite



B Jet Black

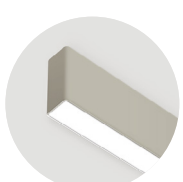

H Anodic Champagne

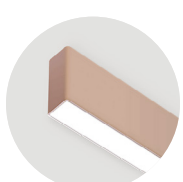

K Satin Copper

Caleo Neo Y6/X6 | Wall



FR Luminaire LED pour montage mural ou saillie/plafonnier. Éclairage direct avec colerette de lumière indirecte ou uniquement éclairage direct. Corps du luminaire en aluminium. Surface du luminaire et réflecteur/bague décorative disponible en différentes combinaisons et couleurs au choix, Ex: blanc, argent, graphite, noir ou cuivre. Pour les options et combinaisons de finitions, voir Lightnet Surface Collection ou Bi-Colour Selection. Diffuseur microprismatique encastré avec réduction optimisée de l'éblouissement, spécialement en application pour les bureaux/postes de travail. Diffuseur opal satiné pour un éclairage général avec une transmission maximale et répartition homogène des points lumineux. Driver/Convertisseur intégré dans le luminaire, au choix allumage ON/OFF ou dimmable (DALI, Touch-Dim, Casambi). Température de couleur 2200K, 2700K, 3000K, 3500K, 4000K, 6500K ou Tunable White (2700-6500K). Binning initial ≤ MacAdam 3. Rendu de couleur IRC> 80, IRC>90 ou Full Spectrum. Sur demande: Intégration de composants d'éclairage de secours ou technologie de cellule/détection.

ES Luminaría tipo LED para sobreponer en pared o techo. Iluminación directa con corona de luz indirecta o iluminación directa sola. Cuerpo de luminaria hecho de aluminio. La superficie exterior de la carcasa y el anillo reflector decorativo están disponibles en varias lacas y combinaciones, por ejemplo, lacadas en blanco, plata, grafito, negro, oro o cobre. Para conocer las opciones y combinaciones de superficies, consulte el catálogo "Colección de superficies Lightnet" o la selección de bi-colores. Óptica microprismática retrocedida con limitación de deslumbramiento optimizada especialmente para aplicaciones de oficina. Difusor opal satinado para iluminación general con grado máximo de transmisión y resolución homogénea del punto de luz. Balastro integrado en la luminaria, opcionalmente on-off o atenuable (DALI, Touch-Dim, Casambi). Temperatura de color 2200K, 2700K, 3000K, 3500K, 4000K o Tunable White (2700-6500K). Binning inicial ≤ MacAdam 3. Índice de reproducción cromática IRC>80, IRC>90 o Full Spectrum. Bajo pedido: Integración de componentes de iluminación de emergencia.

A X6 A W L - 8 3 0 H - Q 5 0 0 - G

Product Family	**A**: Caleo
Type	**X6**: Direct-Indirect, **Y6**: Direct- only
Optical System	**A**: Microprismatic, **O**: Opal Diffuser
Surface Finish	**W**: Snow White, **V**: Ivory White, **A**: Satin Silver, **U**: Urban Graphite, **B**: Jet Black, **H**: Anodic Champagne, **K**: Satin Copper
Control Gear	**E**: On/Off, **L**: DALI, **H**: Touch-Dim
Colour Rendering	**8**: CRI>80, **9**: CRI>90, **F**: Full Spectrum [except 2200K]
Colour Temperature	**22**: 2200K, **27**: 2700K, **30**: 3000K, **35**: 3500K, **40**: 4000K, **65**: 6500K
Power	**M**: Medium Power, **H**: High Power
Size	Square Size in mm: **Q300**, **Q400**, **Q500**, **Q600**, **Q800**
Reflector	**W**: Snow White, **V**: Ivory White, **A**: Satin Silver, **U**: Urban Graphite, **B**: Jet Black, **H**: Anodic Champagne, **K**: Satin Copper, **G**: Satin Gold

IP20 · ~220-240V · 50-60 Hz · IK 02 · RG0 · ≤3 MacAdam · MEDIUM POWER L85B10 50.000h · HIGH POWER L80B10 50.000h · CE · UKCA

Microprismatic | Direct-Indirect

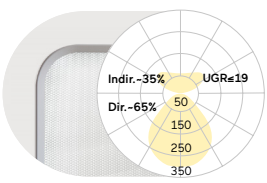

Q mm	Lumen/Watt Medium Power	Lumen/Watt High Power
300	1990lm/17W	2700lm/22W
400	2930lm/23W	3890lm/31W
500	5140lm/39W	6720lm/52W
600	6790lm/54W	9230lm/73W
800	10780lm/86W	14900lm/121W

Microprismatic | Direct

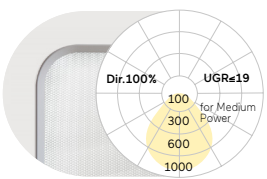

Q mm	Lumen/Watt Medium Power	Lumen/Watt High Power
300	1230lm/11W	1670lm/15W
400	2060lm/18W	2720lm/23W
500	3180lm/26W	4180lm/35W
600	4800lm/39W	6480lm/53W
800	7720lm/65W	10450lm/90W

Opal Diffuser | Direct-Indirect

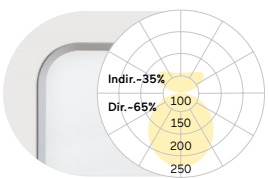

Q mm	Lumen/Watt Medium Power	Lumen/Watt High Power
300	2000lm/17W	2720lm/22W
400	2950lm/23W	3910lm/31W
500	5170lm/39W	6760lm/52W
600	6830lm/54W	9290lm/73W
800	10840lm/86W	14990lm/121W

Opal Diffuser | Direct

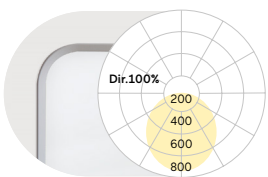

Q mm	Lumen/Watt Medium Power	Lumen/Watt High Power
300	1240lm/11W	1690lm/15W
400	2080lm/18W	2740lm/23W
500	3210lm/26W	4220lm/35W
600	4840lm/39W	6540lm/53W
800	7780lm/65W	10540lm/90W

Lumen Values: Luminarie luminous flux at 4000K/CRI>80. Other configurations on request.

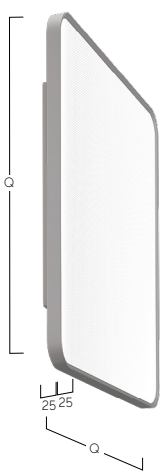

W Snow White
W Snow White



W Snow White
A Satin Silver

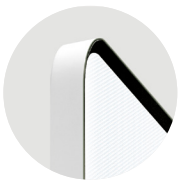

W Snow White
U Urban Graphite

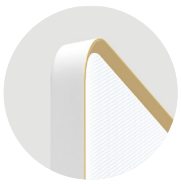

W Snow White
B Jet Black

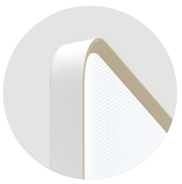

W Snow White
H Anodic Champagne

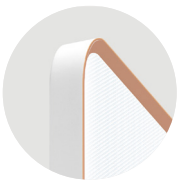

W Snow White
K Satin Copper

Cubic Wall







Satellite Office Opernplatz Frankfurt, Germany
Cubic W4
Photography: Moritz Bernoully, www.satelliteoffice.de

Cubic Evolution W4 | Wall



FR Applique murale LED. Éclairage direct/indirect. Corps du luminaire en profilé aluminium et épaisseur minimaliste. Surface/finition naturel-anodisée ou thermolaquée/poudrée blanc, graphite, noir ou champagne. Autres options de finition voir Lightnet-Surface-Collection ou RAL au choix. Diffuseur microprismatique optimisé pour un éblouissement limité et adapté aux bureaux. Diffuseur opal satiné pour un éclairage général avec une transmission maximale et répartition homogène des points lumineux. Driver/Convertisseur intégré dans le luminaire, au choix allumage ON/OFF ou dimmable (DALI, Touch-Dim, Casambi). Température de couleur 2700K, 3000K, 3500K, 4000K ou 6500K. Binning initial ≤ MacAdam 3. Rendu de couleur IRC> 80, IRC>90 ou Full Spectrum.

ES Luminaria de pared montada en superficie. Iluminación directa e indirecta. Cuerpo de la luminaria de altura minimalista de perfil de aluminio. Superficie anodizada natural o lacado de blanca, grafito, negro o champagne. Acabados adicionales según Lightnet-Surface-Collection o RAL seleccionable. Óptica microprismática con limitación de deslumbramiento optimizada especialmente para aplicaciones de oficina. Difusor opal satinado para iluminación general con grado máximo de transmisión y resolución homogénea del punto de luz. Balastro integrado en la luminaria, opcionalmente on-off o atenuable (DALI, Touch-Dim, Casambi). Temperatura de color 2700K, 3000K, 3500K, 4000K o 6500K. Binning inicial ≤ MacAdam 3. Índice de reproducción cromática IRC>80, IRC>90 o Full Spectrum.

C W4 A B E - 8 30 M - L600

Product Family	**C**: Cubic
Type	**W4**: Direct-Indirect
Optical System	**A**: Microprismatic, **O**: Opal Diffuser
Surface Finish	**W**: Snow White, **E**: Silver Anodised, **U**: Urban Graphite, **B**: Jet Black, **H**: Anodic Champagne
Control Gear	**E**: On/Off, **L**: DALI, **H**: Touch-Dim, **C**: Casambi
Colour Rendering	**8**: CRI>80, **9**: CRI>90, **F**: Full Spectrum [except 2200K]
Colour Temperature	**22**: 2200K, **27**: 2700K, **30**: 3000K, **35**: 3500K, **40**: 4000K, **65**: 6500K
Power	**M**: Medium Power
Size	Luminaire Length in mm: **L600**

IP20 ~220-240V 50-60 Hz IK 02 ≤3 MacAdam MEDIUM POWER L80B10 50.000h CE UK CA

Microprismatic | Direct-Indirect

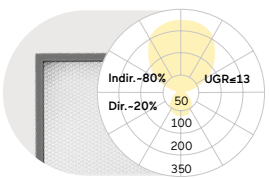

L mm	Lumen/Watt Medium Power
600	6550lm/47W

Opal Diffuser | Direct-Indirect

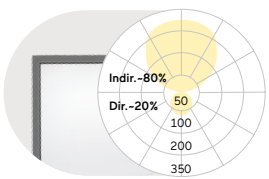

L mm	Lumen/Watt Medium Power
600	6510lm/47W

Lumen Values: Luminarie luminous flux at 4000K/CRI>80. Other configurations on request.

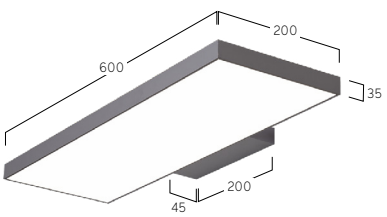



W Snow White



E Silver Anodised



U Urban Graphite

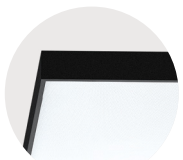

B Jet Black

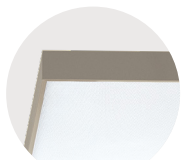

H Anodic Champagne

Cubic Evolution Y6/X6 | Wall

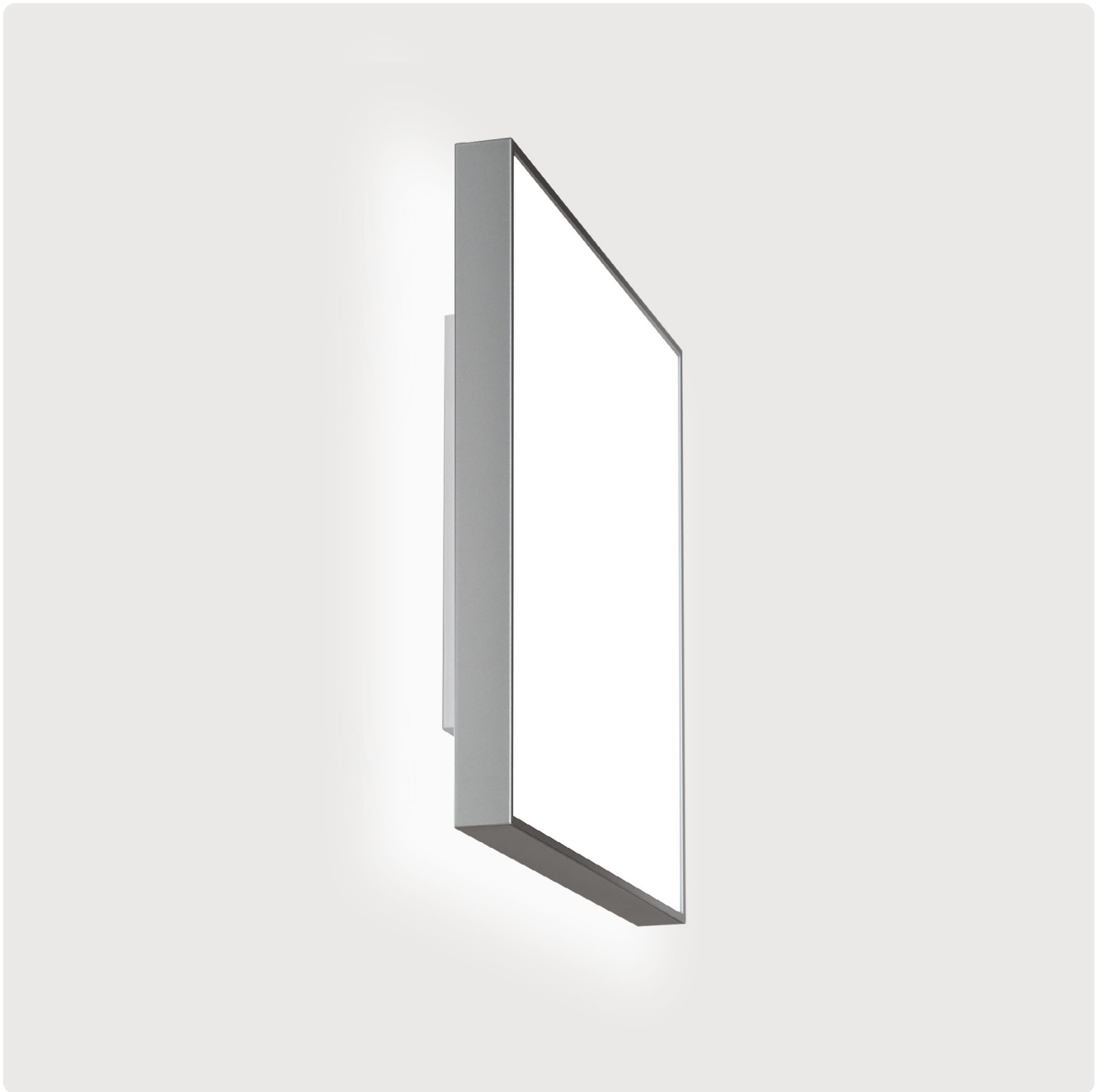

FR Luminaire LED en saillie pour murs et plafonds. Éclairage direct avec colerette de lumière indirecte ou uniquement éclairage direct. Corps du luminaire étagé en profilé aluminium avec cadre visible de seulement 25mm. Surface/finition naturel-anodisée ou thermolaquée/poudrée blanc, graphite, noir ou champagne. Autres options de finition voir Lightnet-Surface-Collection ou RAL au choix. Diffuseur microprismatique optimisé pour un éblouissement limité et adapté aux bureaux. Diffuseur opal satiné pour un éclairage général avec une transmission maximale et répartition homogène des points lumineux. Driver/Convertisseur intégré dans le luminaire, au choix allumage ON/OFF ou dimmable (DALI, Touch-Dim, Casambi). Température de couleur 2700K, 3000K, 3500K 4000K, 6500K ou Tunable White. Binning initial ≤ MacAdam 3. Rendu de couleur IRC> 80, IRC>90 ou Full Spectrum. Sur demande: Intégration de composants d'éclairage de secours ou technologie de cellule/détection.

ES Luminaría tipo LED para sobreponer en pared o techo. Iluminación directa con corona de luz indirecta o iluminación directa sola. Cuerpo de aluminio escalonado con perfil visible de solo 25mm. Superficie anodizada natural o lacado de blanca, grafito, negro o champagne. Acabados adicionales según Lightnet-Surface-Collection o RAL seleccionable. Óptica microprismática con limitación de deslumbramiento optimizada especialmente para aplicaciones de oficina. Difusor opal satinado para iluminación general con grado máximo de transmisión y resolución homogénea del punto de luz. Balastro integrado en la luminaria, opcionalmente on-off o atenuable (DALI, Touch-Dim, Casambi). Temperatura de color 2700K, 3000K, 3500K 4000K, 6500K o Tunable White. Binning inicial ≤ MacAdam 3. Índice de reproducción cromática IRC>80, IRC>90 o Full Spectrum. Bajo pedido: Integración de componentes de iluminación de emergencia, tecnología de sensores.

C Y6 A B E - 8 30 M - Q600

Product Family	**C**: Cubic
Type	**Y6**: Direct-only, **X6**: Direct-Indirect
Optical System	**A**: Microprismatic, **O**: Opal Diffuser
Surface Finish	**W**: Snow White, **E**: Silver Anodised, **U**: Urban Graphite, **B**: Jet Black, **H**: Anodic Champagne
Control Gear	**E**: On/Off, **L**: DALI, **H**: Touch-Dim, **C**: Casambi, **6**: DALI DT6 for TW, **8**: DALI DT8 for TW
Colour Rendering	**8**: CRI>80, **9**: CRI>90, **F**: Full Spectrum [except 2200K]
Colour Temperature	**22**: 2200K, **27**: 2700K, **30**: 3000K, **35**: 3500K, **40**: 4000K, **65**: 6500K, **TW**: Tunable White 2700-6500K [Q400-Q800]
Power	**M**: Medium Power, **H**: High Power
Size	Square Size in mm: **Q300**, **Q400**, **Q500**, **Q600**, **Q800**
On Request	Emergency Module [Q400-Q800]

IP20 · ~220-240V · 50-60 Hz · IK 02 · RG0 · ≤3 MacAdam · Medium Power L85B10 50.000h · High Power L80B10 50.000h · CE · UK CA

Microprismatic | Direct-Indirect

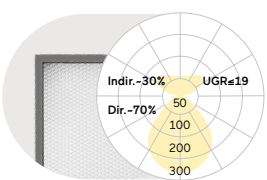

Q mm	Lumen/Watt Medium Power	Lumen/Watt High Power
300	1970lm/16W	2850lm/24W
400	2920lm/23W	4170lm/32W
500	4580lm/33W	5900lm/44W
600	7240lm/55W	9850lm/76W
800	10590lm/76W	14950lm/109W

Microprismatic | Direct

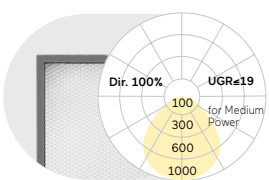

Q mm	Lumen/Watt Medium Power	Lumen/Watt High Power
300	1210lm/11W	1740lm/16W
400	1960lm/16W	2860lm/24W
500	3330lm/26W	4290lm/34W
600	5250lm/40W	7100lm/55W
800	7590lm/55W	10630lm/78W

Opal Diffuser | Direct-Indirect

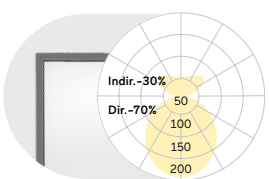

Q mm	Lumen/Watt Medium Power	Lumen/Watt High Power
300	1930lm/16W	2760lm/24W
400	2870lm/23W	4120lm/32W
500	4550lm/33W	5880lm/44W
600	7170lm/55W	9750lm/76W
800	10370lm/76W	14440lm/109W

Opal Diffuser | Direct

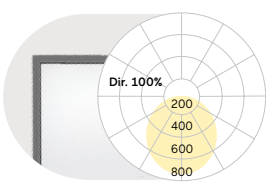

Q mm	Lumen/Watt Medium Power	Lumen/Watt High Power
300	1170lm/11W	1650lm/16W
400	1910lm/16W	2810lm/24W
500	3300lm/26W	4270lm/34W
600	5180lm/40W	7000lm/55W
800	7370lm/55W	10120lm/78W

Lumen Values: Luminarie luminous flux at 4000K/CRI>80. Other configurations on request.

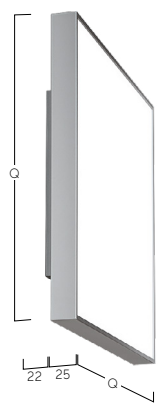



Emergency Module



W Snow White



E Silver Anodised

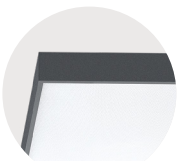

U Urban Graphite

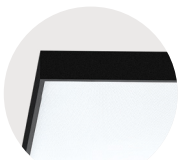

B Jet Black

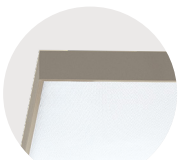

H Anodic Champagne

Cubic Déco A3 | Wall



FR Luminaire LED pour montage mural ou saillie/plafonnier. Éclairage uniquement direct. Corps du luminaire en profilé aluminium. Optique en retrait pour un meilleur anti-éblouissement et un effet de lumière décoratif. Surface du corps du luminaire et bague du reflecteur circulaire arrondi disponibles en différentes combinaisons et couleurs au choix, ex: couleur blanc, argent, graphite, noir, gold ou cuivre. Pour les options et combinaisons de finitions, voir Lightnet Surface Collection ou Bi-Colour Selection. Diffuseur/optique microprisme en verre acrylique optimisé pour un éblouissement limité et adapté aux bureaux. Diffuseur opal satiné pour un éclairage général avec une transmission maximale et répartition homogène des points lumineux. Driver/Convertisseur intégré dans le luminaire, au choix allumage ON/OFF ou dimmable (DALI, Touch-Dim, Casambi). Température de couleur 2200K, 2700K, 3000K, 3500K, 4000K, 6500K ou Tunable White (2700-6500K). Binning initial ≤ MacAdam 3. Rendu de couleur IRC> 80, IRC>90 ou Full Spectrum. Sur demande: Intégration de composants d'éclairage de secours.

ES Luminaría tipo LED para sobreponer en pared o techo. Iluminación directa solo. Cuerpo de luminaria hecho de perfil de aluminio. Óptica empotrada para un mejor control del deslumbramiento y un efecto luminoso decorativo. La superficie exterior de la carcasa y el anillo reflector están disponibles en diferentes lacados y combinaciones, por ejemplo, en blanco, plata, grafito, negro, dorado o cobre. Para conocer las opciones y combinaciones de superficies, consulte el catálogo "Colección de superficies Lightnet" o la selección de bi-colores. Óptica acrílica microprismática con limitación del deslumbramiento optimizada especialmente para el uso en la oficina. Difusor opal satinado para iluminación general con grado máximo de transmisión y resolución homogénea del punto de luz. Balastro integrado en la luminaria, opcionalmente on-off o atenuable (DALI, Touch-Dim, Casambi). Temperatura de color 2200K, 2700K, 3000K, 3500K, 4000K o Tunable White (2700-6500K). Binning inicial ≤ MacAdam 3. Índice de reproducción cromática IRC>80, IRC>90 o Full Spectrum. Bajo pedido: Integración de componentes de iluminación de emergencia.

C A3 A B E - 8 30 M - Q330-G

Product Family	**C**: Cubic
Type	**A3**: Direct Only
Optical System	**A**: Microprismatic, **O**: Opal Diffuser
Surface Finish	**W**: Snow White, **V**: Ivory White, **S**: Radiant Silver, **U**: Urban Graphite, **B**: Jet Black, **H**: Anodic Champagne, **K**: Satin Copper
Control Gear	**E**: On/Off, **L**: DALI, **H**: Touch-Dim, **C**: Casambi, **6**: DALI DT6 for TW, **8**: DALI DT8 for TW
Colour Rendering	**8**: CRI>80, **9**: CRI>90, **F**: Full Spectrum [except 2200K]
Colour Temperature	**22**: 2200K, **27**: 2700K, **30**: 3000K, **35**: 3500K, **40**: 4000K, **65**: 6500K, **TW**: Tunable White 2700-6500K [Q430-Q1200]
Power	**M**: Medium Power, **H**: High Power
Size	Square Size in mm: **Q330**, **Q430**, **Q530**, **Q630**, **Q900**, **Q1200**
Reflector	**W**: Snow White, **V**: Ivory White, **S**: Radiant Silver, **U**: Urban Graphite, **B**: Jet Black, **H**: Anodic Champagne, **K**: Satin Copper, **G**: Satin Gold
On Request	Emergency Module [Q430-Q1200]

IP20 ~220-240V 50-60 Hz IK 02 RG0 ≤3 MacAdam MEDIUM POWER L85B10 50.000h HIGH POWER L80B10 50.000h CE UK CA

Microprismatic | Direct

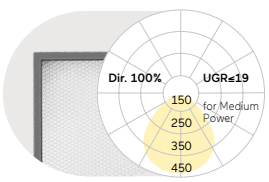

Q mm	Lumen/Watt Medium Power	Lumen/Watt High Power
330	1360lm/12W	2010lm/18W
430	2370lm/19W	3450lm/27W
530	3630lm/27W	6790lm/50W
630	5200lm/40W	8500lm/65W
900	7910lm/67W	13240lm/129W
1200	14100lm/122W	23550lm/228W

Opal Diffuser | Direct

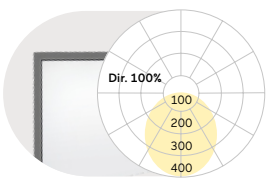

Q mm	Lumen/Watt Medium Power	Lumen/Watt High Power
330	1400lm/12W	2070lm/18W
430	2440lm/19W	3550lm/27W
530	3740lm/27W	6990lm/50W
630	5360lm/40W	8760lm/65W
900	8150lm/67W	13640lm/129W
1200	14520lm/122W	24260lm/228W

Lumen Values: Luminarie luminous flux at 4000K/CRI>80. Other configurations on request.

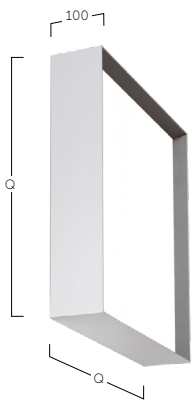



W Snow White
W Snow White



W Snow White
S Radiant Silver



W Snow White
B Jet Black



W Snow White
G Satin Gold



W Snow White
H Anodic Champagne



W Snow White
K Satin Copper

Cubic Ambient A7 | Wall

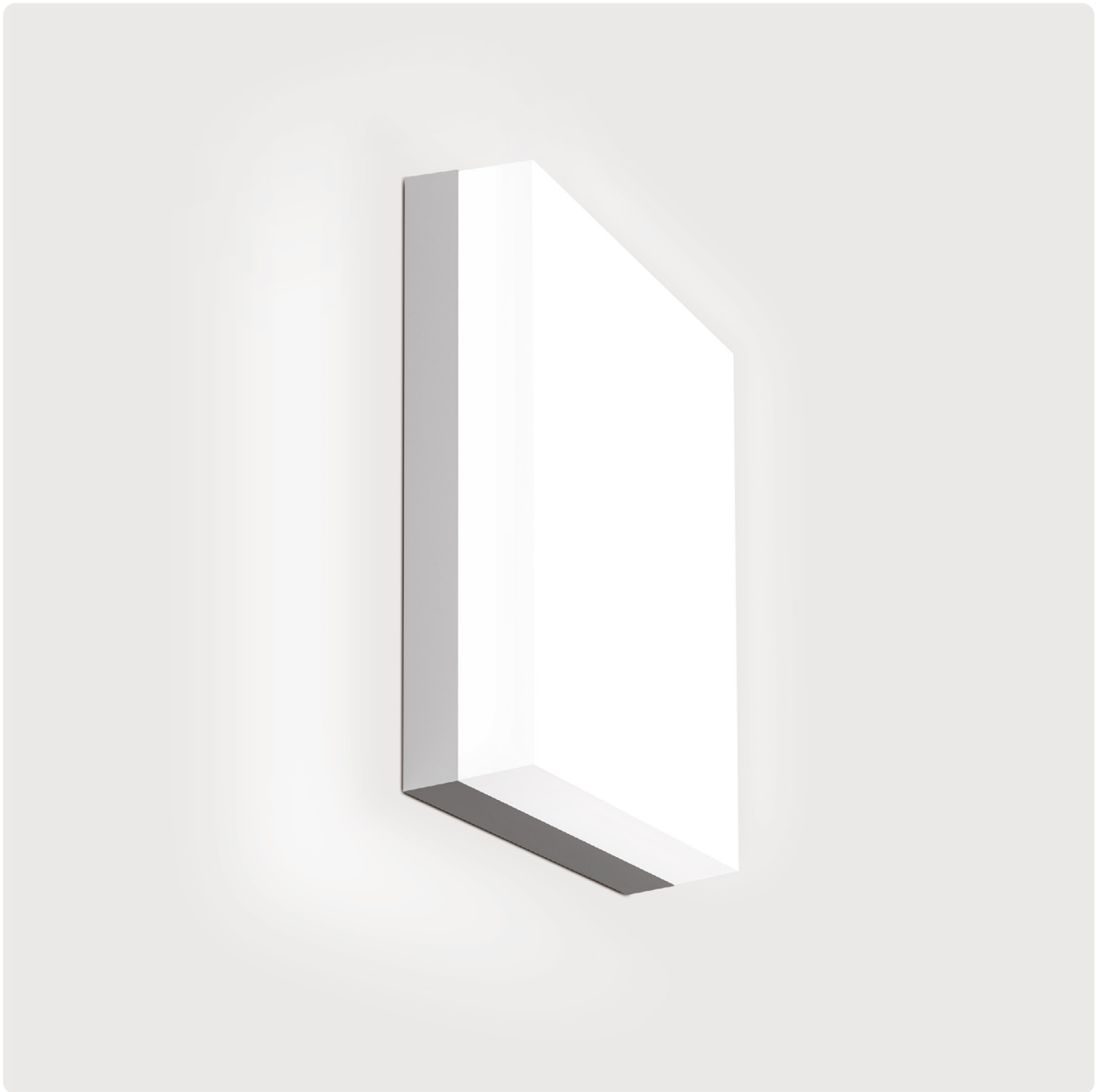

FR Luminaire LED en saillie. Distribution directe sur tout le pourtour pour un éclairage discret du plafond. Corps du luminaire en aluminium. Surface/finition thermolaquée/poudrée blanc, argenté, graphite, noir ou champagne. Autres options de finition voir Lightnet-Surface-Collection ou RAL au choix. Diffuseur ambiant en verre satiné acrylique pour diverses applications d´éclairage. Driver/Convertisseur intégré dans le luminaire, au choix allumage ON/OFF ou dimmable (DALI, Touch-Dim, Casambi). Température de couleur 2700K, 3000K, 3500K, 4000K ou 6500K. Binning initial ≤ MacAdam 3. Rendu de couleur IRC> 80, IRC>90 ou Full Spectrum. Sur de-mande: Intégration de composants d'éclairage de secours ou technologie de cellule/détection.

ES Luminaria sobrepuesta LED. Directamente omnidireccional para iluminación de techo sutil. Cuerpo de luminaria hecho de aluminio. Acabado pintura de laca color blanco, plata, grafito, negro o champagne. Acabados adicionales según Lightnet-Surface-Collection o RAL seleccionable. Difusor ambiental de vidrio acrílico esmerilado para iluminación general. Balastro integrado en la luminaria, opcionalmente on-off o atenuable (DALI, Touch-Dim, Casambi). Temperatura de color 2700K, 3000K, 3500K, 4000K o 6500K. Binning inicial ≤ MacAdam 3. Índice de reproducción cromática IRC>80, IRC>90 o Full Spectrum. Bajo pedido: Integración de componentes de iluminación de emergencia, tecnología de sensores.

C A7 F B E - 8 30 M - Q300

Product Family	**C**: Cubic
Type	**A7**: Direct Only
Optical System	**F**: Ambient
Surface Finish	**W**: Snow White, **S**: Radiant Silver, **U**: Urban Graphite, **B**: Jet Black, **H**: Anodic Champagne
Control Gear	**E**: On/Off, **L**: DALI, **H**: Touch-Dim, **C**: Casambi
Colour Rendering	**8**: CRI>80, **9**: CRI>90, **F**: Full Spectrum [except 2200K]
Colour Temperature	**22**: 2200K, **27**: 2700K, **30**: 3000K, **35**: 3500K, **40**: 4000K, **65**: 6500K
Power	**M**: Medium Power, **H**: High Power
Size	Square Size in mm: **Q300**, **Q400**, **Q500**, **Q600**
On Request	Emergency Module [Q400-Q600]

IP20 ~220-240V 50-60 Hz IK 02 RG0 ≤3 MacAdam MEDIUM POWER L85B10 50.000h HIGH POWER L80B10 50.000h CE UKCA

Ambient Diffuser | Direct

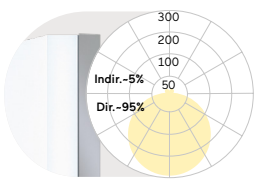

Q mm	Lumen/Watt Medium Power	Lumen/Watt High Power
300	1480lm/12W	2150lm/15W
400	2950lm/21W	3880lm/27W
500	4410lm/30W	6520lm/43W
600	5650lm/38W	8540lm/58W

Lumen Values: Luminarie luminous flux at 4000K/CRI>80. Other configurations on request.

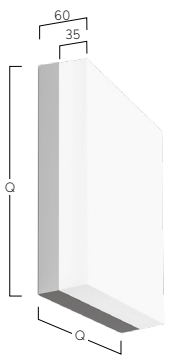

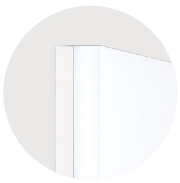

W Snow White



S Radiant Silver

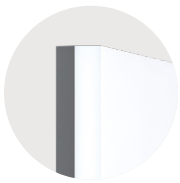

U Urban Graphite

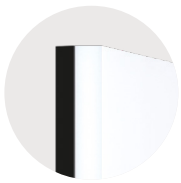

B Jet Black

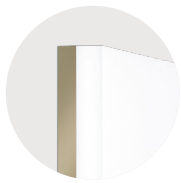

H Anodic Champagne

Matric Wall



Kindergarten, Grünenplan, Germany
Matric A1
Photography: Frank Aussieker

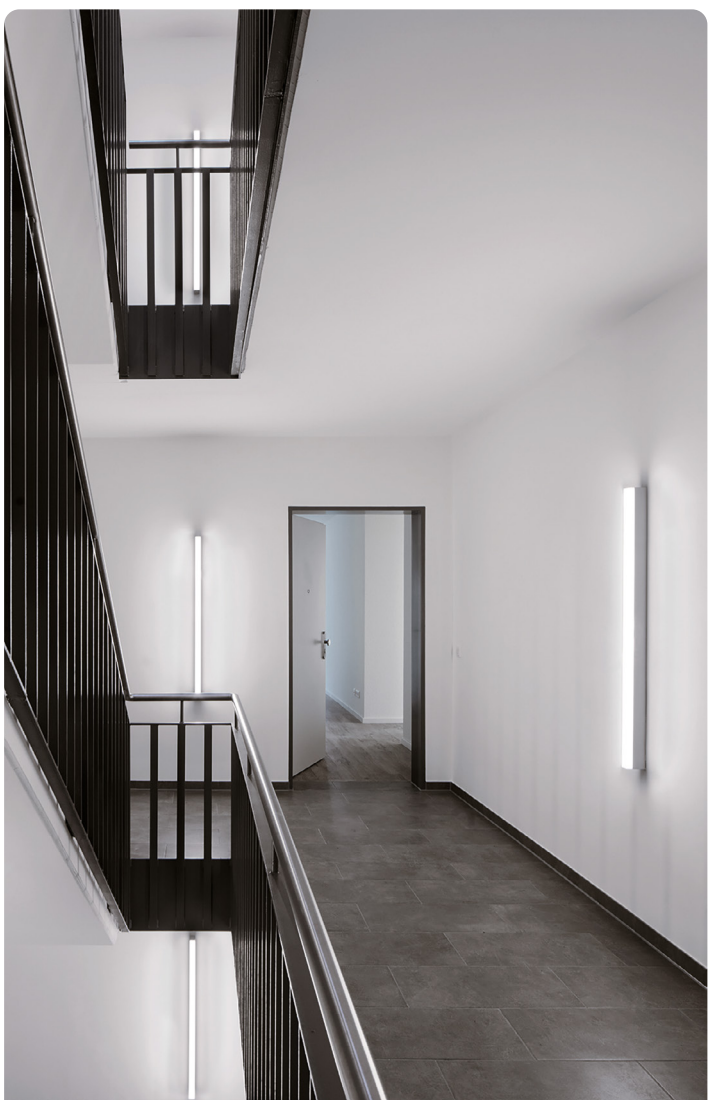

Residential Park Lahe, Germany
Matric A1
Photography: Frank Aussieker



Architectural Group Bircher Roth von Arx AG
Aarau, Switzerland
Matric W5
Realization and photography: Mabalux AG

Matric Ambient AX | System 40 mm Wall



FR Luminaire LED en saillie pour montage mural au choix en applique à l´horizontale ou verticale ou montage en plafonnier. Éclairage direct circulaire latéral pour une lumière discrète des murs et du plafond. Canal lumineux en profilé d'aluminium. Fabrication des longueurs sur-mesure au millimètre près suivant les besoins et spécifications. Surface/finition naturel-anodisée ou thermolaquée/poudrée blanc, graphite, noir, champagne ou cuivre. Autres options de finition voir Lightnet-Surface-Collection ou RAL au choix. Diffuseur ambiant en verre satiné acrylique pour diverses applications d´éclairage. Driver/Convertisseur intégré dans le luminaire, au choix allumage ON/OFF ou dimmable (DALI, Touch-Dim, Casambi). Température de couleur 2200K, 2700K, 3000K, 3500K, 4000K, 6500K ou Tunable White (2700-6500K). Binning initial ≤ MacAdam 3. Rendu de couleur IRC > 80, IRC>90 ou Full Spectrum. Sur demande: Intégration de composants d'éclairage de secours.

ES Luminaria LED de sobreponer para montaje en la pared o en el techo de manera horizontal o vertical. Directamente omnidireccional para iluminación de pared/techo sutil. Canal de luz hecho de perfil de aluminio. Las longitudes pueden ser fabricadas al milímetro de acuerdo con las especificaciones. Superficie anodizada natural o lacado de blanca, grafito, negro, champagne o cobre. Acabados adicionales según Lightnet-Surface-Collection o RAL seleccionable. Difusor ambiental de vidrio acrílico esmerilado para iluminación general. Balastro integrado en la luminaria, opcionalmente on-off o atenuable (DALI, Touch-Dim, Casambi). Temperatura de color 2200K, 2700K, 3000K, 3500K, 4000K o Tunable White (2700-6500K). Binning inicial ≤ MacAdam 3. Índice de reproducción cromática IRC>80, IRC>90 o Full Spectrum. Bajo pedido: Integración de componentes de iluminación de emergencia.

L AX FW E - 8 30 M - L1182

Product Family	**L**: Matric
Type	**AX**: Direct only
Optical System	**F**: Ambient
Surface Finish	**W**: Snow White, **V**: Ivory White, **E**: Silver Anodised, **U**: Urban Graphite, **B**: Jet Black, **H**: Anodic Champagne, **K**: Satin Copper
Control Gear	**E**: On/Off, **L**: DALI, **H**: Touch-Dim, **C**: Casambi [L890-L2055], **6**: DALI DT6 for TW [L1182-L2055], **8**: DALI DT8 for TW [L890-L2055]
Colour Rendering	**8**: CRI>80, **9**: CRI>90, **F**: Full Spectrum [except 2200K]
Colour Temperature	**22**: 2200K, **27**: 2700K, **30**: 3000K, **35**: 3500K, **40**: 4000K, **65**: 6500K, **TW**: Tunable White 2700-6500K
Power	**M**: Medium Power, **H**: High Power
Size	Luminaire Length in mm: **L600**, **L890**, **L1182**, **L1475**, **L1765**, **L2055**
On Request	Emergency Module [L1182-L2055]

IP20 ~220-240V 50-60 Hz IK 02 RG0 ≤3 MacAdam MEDIUM POWER L85B10 50.000h HIGH POWER L80B10 50.000h CE UK CA

Ambient | Direct

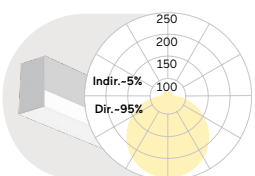

L mm	Lumen/Watt Medium Power	Lumen/Watt High Power
600	1080lm/9W	1460lm/12W
890	1620lm/12W	2190lm/16W
1182	2150lm/16W	2910lm/21W
1475	2690lm/19W	3640lm/26W
1765	3230lm/22W	4370lm/30W
2055	3770lm/28W	5100lm/37W

Lumen Values: Luminarie luminous flux at 4000K/CRI>80. Other configurations on request.

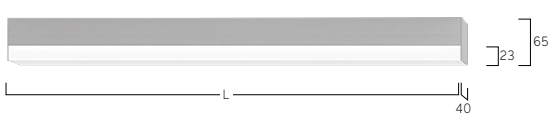

W Snow White



E Silver Anodized



U Urban Graphite



B Jet Black

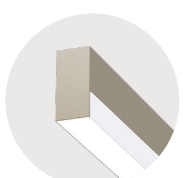

H Anodic Champagne



K Satin Copper

Matric WX | System 40 mm Wall



FR Luminaire LED en saillie pour montage mural au choix en applique à l´horizontale ou verticale (Montage possible également au plafond). Éclairage direct/indirect. Canal lumineux en profilé d'aluminium. Fabrication des longueurs sur-mesure au millimètre près suivant les besoins et spécifications. Surface/finition naturel-anodisée ou thermolaquée/poudrée blanc, graphite, noir, champagne ou cuivre. Autres options de finition voir Lightnet-Surface-Collection ou RAL au choix. Diffuseur microprismatique optimisé pour un éblouissement limité et adapté aux bureaux. Diffuseur opal en verre acrylique pour éclairage général. Optique/Diffuseur asymétrique pour un éclairage homogène de l´espace en profondeur. Driver/Convertisseur intégré dans le luminaire, au choix allumage ON/OFF ou dimmable (DALI, Touch-Dim, Casambi). Température de couleur 2200K, 2700K, 3000K, 3500K, 4000K, 6500K ou Tunable White (2700-6500K). Binning initial ≤ MacAdam 3. Rendu de couleur IRC> 80, IRC>90 ou Full Spectrum. Sur demande: Intégration de Rail-Track 48V pour Midpin, et composants d´éclairage de secours.

ES Luminaria LED para sobreponer en pared de manera horizontal o vertical (también es posible el montaje en techo). Iluminación directa e indirecta. Canal de luz hecho de perfil de aluminio. Las longitudes pueden ser fabricadas al milímetro de acuerdo con las especificaciones. Superficie anodizada natural o lacado de blanca, grafito, negro, champagne o cobre. Acabados adicionales según Lightnet-Surface-Collection o RAL seleccionable. Óptica microprismática con limitación de deslumbramiento optimizada especialmente para aplicaciones de oficina. Difusor opal satinado para iluminación general. Óptica asimétrica para una iluminación homogénea en la profundidad de la sala. Balastro integrado en la luminaria, opcionalmente on-off o atenuable (DALI, Touch-Dim, Casambi). Temperatura de color 2200K, 2700K, 3000K, 3500K, 4000K o Tunable White (2700-6500K). Binning inicial ≤ MacAdam 3. Índice de reproducción cromática IRC>80, IRC>90 o Full Spectrum. Bajo pedido: Integración de rieles de 48 V para el modelo Midpin y componentes de iluminación de emergencia.

L WX O W E - 8 30 M - L1185

Product Family	**L**: Matric
Type	**WX**: Direct-Indirect
Optical System	**A**: Microprismatic, **O**: Opal Diffuser, **Y**: Asymmetrical
Surface Finish	**W**: Snow White, **V**: Ivory White, **E**: Silver Anodised, **U**: Urban Graphite, **B**: Jet Black, **H**: Anodic Champagne, **K**: Satin Copper
Control Gear	**E**: On/Off, **L**: DALI, **H**: Touch-Dim, **C**: Casambi [L895-L2060], **6**: DALI DT6 for TW [L1185-L2060], **8**: DALI DT8 for TW [L895-L2060]
Colour Rendering	**8**: CRI>80, **9**: CRI>90, **F**: Full Spectrum [except 2200K]
Colour Temperature	**22**: 2200K, **27**: 2700K, **30**: 3000K, **35**: 3500K, **40**: 4000K, **65**: 6500K, **TW**: Tunable White 2700-6500K
Power	**E**: Low Power, **M**: Medium Power, **H**: High Power
Size	Luminaire Length in mm: **L600**, **L895**, **L1185**, **L1478**, **L1770**, **L2060**
On Request	90°Corner, Laser Cut-Out, Midpin Spotlight XM, 3-Phase Track, 48V-Track, Emergency Module [L1185-L2060]

IP20 · ~220-240V · 50-60 Hz · IK 02 · RG0 · ≤3 MacAdam · LOW POWER L90B10 50.000h · MEDIUM POWER L85B10 50.000h · HIGH POWER L80B10 50.000h · CE · UK CA

Microprismatic | Direct-Indirect

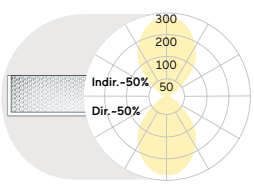

L mm	Lumen/Watt Low Power	Lumen/Watt High Power
600	1730lm/17W	2650lm/26W
895	2600lm/24W	3970lm/38W
1185	3470lm/32W	5300lm/50W
1478	4340lm/39W	6620lm/62W
1770	5200lm/47W	7940lm/73W
2060	6070lm/56W	9270lm/89W

Opal Diffuser | Direct-Indirect

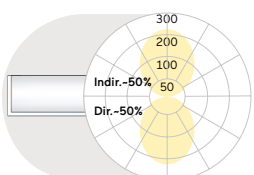

L mm	Lumen/Watt Medium Power	Lumen/Watt High Power
600	2470lm/20W	3120lm/26W
895	3710lm/30W	4670lm/38W
1185	4950lm/39W	6230lm/50W
1478	6190lm/49W	7790lm/62W
1770	7420lm/57W	9350lm/73W
2060	8660lm/69W	10900lm/89W

Asymmetrical | Direct-Indirect

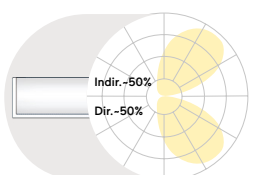

L mm	Lumen/Watt Low Power	Lumen/Watt High Power
600	1140lm/14W	2200lm/27W
895	1720lm/20W	3300lm/39W
1185	2290lm/26W	4400lm/53W
1478	2860lm/32W	5500lm/65W
1770	3430lm/38W	6600lm/76W
2060	4000lm/46W	7700lm/93W

Lumen Values: Luminarie luminous flux at 4000K/CRI>80. Other configurations on request.

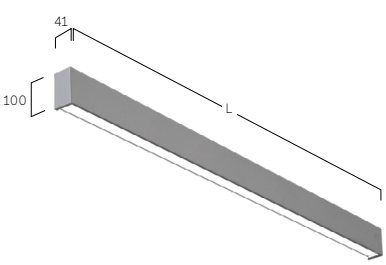



Integration of Midpin Spotlights



90° Corner
Opal/Microprismatic



Laser Cut-Out



Midpin Spotlight XM
770lm/10W/Ø40mm



3-Phase Track



48V-Track



W Snow White



E Silver Anodised



U Urban Graphite



B Jet Black



H Anodic Champagne



K Satin Copper

Matric DX | System 40 mm Wall

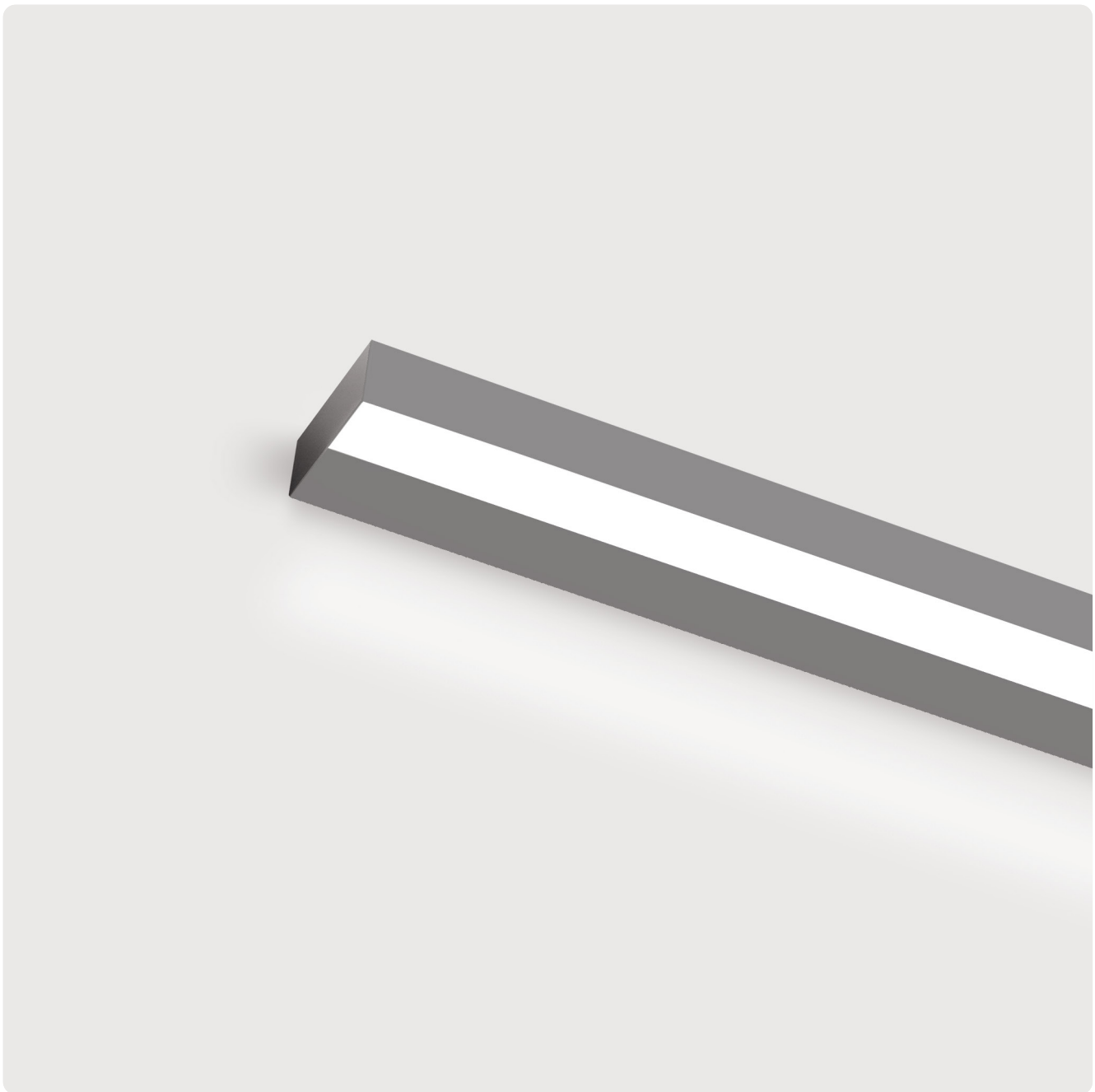

FR Luminaire LED en saillie pour montage mural en applique à l´horizontale (montage en plafonnier possible sur demande). Éclairage uniquement direct. Canal lumineux en profilé d'aluminium. Fabrication des longueurs sur-mesure au millimètre près suivant les besoins et spécifications. Surface/finition naturel-anodisée ou thermolaquée/poudrée blanc, graphite, noir, champagne ou cuivre. Autres options de finition voir Lightnet-Surface-Collection ou RAL au choix. Diffuseur microprismatique optimisé pour un éblouissement limité et adapté aux bureaux. Diffuseur opal satiné pour une éclairage général et standard. Driver/Convertisseur intégré dans le luminaire, au choix allumage ON/OFF ou dimmable (DALI, Touch-Dim, Casambi). Température de couleur 2200K, 2700K, 3000K, 3500K, 4000K, 6500K ou Tunable White (2700-6500K). Binning initial ≤ MacAdam 3. Rendu de couleur IRC> 80, IRC>90 ou Full Spectrum. Sur demande: Intégration de composants d'éclairage de secours.

ES Luminaria LED para sobreponer en pared de manera horizontal. Iluminación directa solo. Canal de luz hecho de perfil de aluminio. Las longitudes pueden ser fabricadas al milímetro de acuerdo con las especificaciones. Superficie anodizada natural o lacado de blanca, grafito, negro, champagne o cobre. Acabados adicionales según Lightnet-Surface-Collection o RAL seleccionable. Óptica microprismática con limitación de deslumbramiento optimizada especialmente para aplicaciones de oficina. Difusor opal satinado para iluminación general. Balastro integrado en la luminaria, opcionalmente on-off o atenuable (DALI, Touch-Dim, Casambi). Temperatura de color 2200K, 2700K, 3000K, 3500K, 4000K o Tunable White (2700-6500K). Binning inicial ≤ MacAdam 3. Índice de reproducción cromática IRC>80, IRC>90 o Full Spectrum. Bajo pedido: Integración de componentes de iluminación de emergencia.

L DX O U L - 8 3 0 M - L890

Product Family	**L**: Matric
Type	**DX**: Direct only
Optical System	**A**: Microprismatic, **O**: Opal Diffuser
Surface Finish	**W**: Snow White, **E**: Silver Anodised, **U**: Urban Graphite, **B**: Jet Black, **H**: Anodic Champagne, **K**: Satin Copper
Control Gear	**E**: On/Off, **L**: DALI, **H**: Touch-Dim, **C**: Casambi
Colour Rendering	**8**: CRI>80, **9**: CRI>90, **F**: Full Spectrum [except 2200K]
Colour Temperature	**22**: 2200K, **27**: 2700K, **30**: 3000K, **35**: 3500K, **40**: 4000K, **65**: 6500K
Power	**M**: Medium Power, **H**: High Power
Size	Luminaire Length in mm: **L890**, **L1182**, **L1475**, **L1765**, **L2055**
On Request	Emergency Module [L1475-L2055]

IP20 · ~220-240V · 50-60 Hz · IK 02 · RG0 · ≤3 MacAdam · MEDIUM POWER L85B10 50.000h · HIGH POWER L80B10 50.000h · CE · UK CA

Microprismatic | Direct

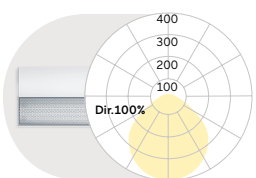

L mm	Lumen/Watt Medium Power	Lumen/Watt High Power
890	1230lm/21W	1780lm/31W
1182	1640lm/27W	2370lm/41W
1475	2050lm/33W	2960lm/51W
1765	2460lm/39W	3560lm/60W
2055	2870lm/48W	4150lm/72W

Opal Diffuser | Direct

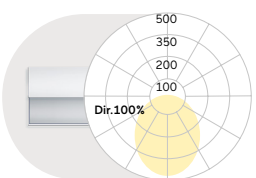

L mm	Lumen/Watt Medium Power	Lumen/Watt High Power
890	1450lm/21W	2080lm/31W
1182	1930lm/27W	2770lm/41W
1475	2410lm/33W	3460lm/51W
1765	2900lm/39W	4160lm/60W
2055	3380lm/48W	4850lm/72W

Lumen Values: Luminarie luminous flux at 4000K/CRI>80. Other configurations on request.

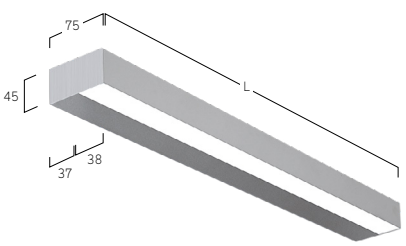



W Snow White



E Silver Anodised



U Urban Graphite



B Jet Black



H Anodic Champagne



K Satin Copper

Matric JX | System 40 mm Wall

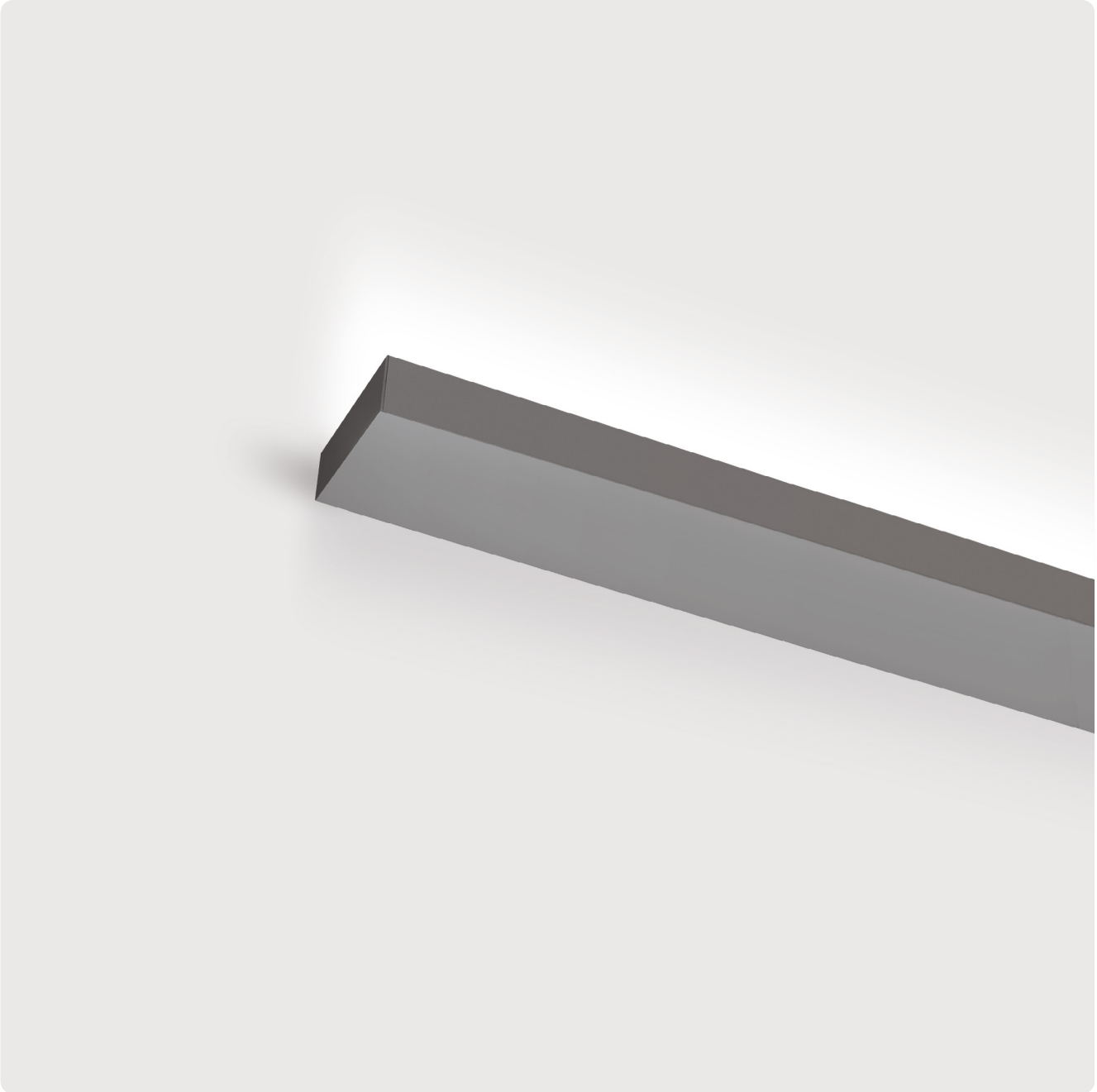

FR Luminaire LED en saillie pour montage mural en applique à l´horizontale. Éclairage seulement indirect. Canal lumineux en profilé d'aluminium. Fabrication des longueurs sur-mesure au millimètre près suivant les besoins et spécifications. Surface/finition naturel-anodisée ou thermolaquée/poudrée blanc, graphite, noir, champagne ou cuivre. Autres options de finition voir Lightnet-Surface-Collection ou RAL au choix. Optique/Diffuseur microprismatique de haute qualité pour un visuel indirect et protection de la poussière, tout comme une répartition de la lumière dirigée et focalisée sur le mur/plafond. Driver/Convertisseur intégré dans le luminaire, au choix allumage ON/OFF ou dimmable (DALI, Touch-Dim, Casambi). Température de couleur 2200K, 2700K, 3000K, 3500K, 4000K, 6500K ou Tunable White (2700-6500K). Binning initial ≤ MacAdam 3. Rendu de couleur IRC> 80, IRC>90 ou Full Spectrum.

ES Luminaria LED para sobreponer de manera horizontal en pared. Radiación puramente indirecta. Canal de luz hecho de perfil de aluminio. Las longitudes pueden ser fabricadas al milímetro de acuerdo con las especificaciones. Superficie anodizada natural o lacado de blanca, grafito, negro, champagne o cobre. Acabados adicionales según Lightnet-Surface-Collection o RAL seleccionable. Óptica microprismática de alta calidad para la protección visual indirecta y contra el polvo, así como para la distribución de luz direccional en la pared o en el techo. Balastro integrado en la luminaria, opcionalmente on-off o atenuable (DALI, Touch-Dim, Casambi). Temperatura de color 2200K, 2700K, 3000K, 3500K, 4000K o Tunable White (2700-6500K). Binning inicial ≤ MacAdam 3. Índice de reproducción cromática IRC>80, IRC>90 o Full Spectrum.

L JX A U L - 8 30 M - L890

Product Family	**L**: Matric
Type	**JX**: Indirect only
Optical System	**A**: Microprismatic
Surface Finish	**W**: Snow White, **E**: Silver Anodised, **U**: Urban Graphite, **B**: Jet Black, **H**: Anodic Champagne, **K**: Satin Copper
Control Gear	**E**: On/Off, **L**: DALI, **H**: Touch-Dim, **C**: Casambi
Colour Rendering	**8**: CRI>80, **9**: CRI>90, **F**: Full Spectrum [except 2200K]
Colour Temperature	**22**: 2200K, **27**: 2700K, **30**: 3000K, **35**: 3500K, **40**: 4000K, **65**: 6500K
Power	**M**: Medium Power, **H**: High Power
Size	Luminaire Length in mm: **L890**, **L1182**, **L1475**, **L1765**, **L2055**
On Request	Emergency Module [L1475-L2055]

IP20 · ~220-240V · 50-60 Hz · IK 02 · RG0 · ≤3 MacAdam · MEDIUM POWER L85B10 50.000h · HIGH POWER L80B10 50.000h · CE · UKCA

Microprismatic | Indirect

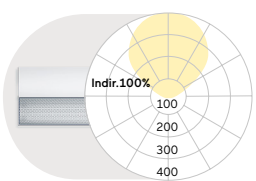

L mm	Lumen/Watt Medium Power	Lumen/Watt High Power
890	1230lm/21W	1780lm/31W
1182	1640lm/27W	2370lm/41W
1475	2050lm/33W	2960lm/51W
1765	2460lm/39W	3560lm/60W
2055	2870lm/48W	4150lm/72W

Lumen Values: Luminarie luminous flux at 4000K/CRI>80. Other configurations on request.

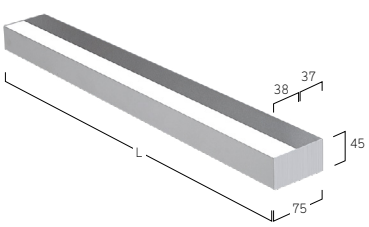

W Snow White

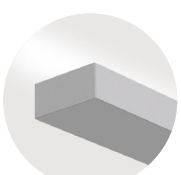
E Silver Anodised

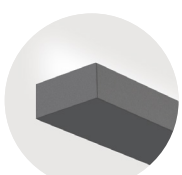
U Urban Graphite


B Jet Black

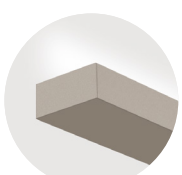
H Anodic Champagne

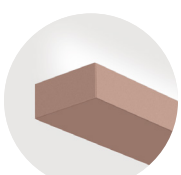
K Satin Copper

Matric W4 | System 55mm Wall



FR Luminaire LED en saillie pour montage mural en applique à l´horizontale. Éclairage direct/indirect. Canal lumineux en profilé d'aluminium. Fabrication des longueurs sur-mesure au millimètre près suivant les besoins et spécifications. Surface/finition naturel-anodisée ou thermolaquée/poudrée blanc, graphite, noir, champagne ou cuivre. Autres options de finition voir Lightnet-Surface-Collection ou RAL au choix. Diffuseur microprismatique optimisé pour un éblouissement limité et adapté aux bureaux. Diffuseur opal satiné pour une éclairage général et standard. Optique/Diffuseur asymétrique pour un éclairage homogène de l´espace en profondeur. Convertisseur intégré dans le corps du luminaire, partie directe et indirecte de la lumière par allumage séparé ou graduable (DALI, Casambi). Température de couleur 2200K, 2700K, 3000K, 3500K, 4000K, 6500K ou Tunable White (2700-6500K). Binning initial ≤ MacAdam 3. Rendu de couleur IRC> 80, IRC>90 ou Full Spectrum. Sur demande: Intégration de rails 48V ou rails 3-Phases, et composants d´éclairage de secours.

ES Luminaria LED para sobreponer de manera horizontal en pared. Iluminación directa e indirecta. Canal de luz hecho de perfil de aluminio. Las longitudes pueden ser fabricadas al milímetro de acuerdo con las especificaciones. Superficie anodizada natural o lacado de blanca, grafito, negro, champagne o cobre. Acabados adicionales según Lightnet-Surface-Collection o RAL seleccionable. Óptica microprismática con limitación de deslumbramiento optimizada especialmente para aplicaciones de oficina. Difusor opal satinado para iluminación general. Óptica asimétrica para una iluminación homogénea en la profundidad de la sala. Convertidor integrado en la carcasa de la luminaria, cámaras de iluminación para luz directa e indirecta conmutables por separado o regulables (DALI, Casambi). Temperatura de color 2200K, 2700K, 3000K, 3500K, 4000K o Tunable White (2700-6500K). Binning inicial ≤ MacAdam 3. Índice de reproducción cromática IRC>80, IRC>90 o Full Spectrum. Bajo pedido: Integración de rieles de 48V o rieles trifásicas, componentes de iluminación de emergencia.

L W4 O E U - 8 30 M - L1182

Product Family	**L**: Matric
Type	**W4**: Direct-Indirect
Optical System	**A**: Microprismatic, **O**: Opal Diffuser, **Y**: Asymmetrical, **D**: Opal Diffuser (Polycarbonate)**
Surface Finish	**W**: Snow White, **E**: Silver Anodised, **U**: Urban Graphite, **B**: Jet Black, **H**: Anodic Champagne, **K**: Satin Copper
Control Gear	**G**: Separately Switchable, **U**: Separately Dimmable DALI, **6**: DALI DT6 for TW [L1475-L2055], **8**: DALI DT8 for TW
Colour Rendering	**8**: CRI>80, **9**: CRI>90, **F**: Full Spectrum [except 2200K]
Colour Temperature	**22**: 2200K, **27**: 2700K, **30**: 3000K, **35**: 3500K, **40**: 4000K, **65**: 6500K, **TW**: Tunable White 2700-6500K
Power	**E**: Low Power, **M**: Medium Power, **H**: High Power
Size	Luminaire Length in mm: **L890**, **L1182**, **L1475**, **L1765**, **L2055**
On Request	Special Length Versions, 90°-Corner, Midpin Downlight, XD, Midpin Spotlight XM, 3-Phase Track, Multisensor [L1182-L2055], Emergency Module [L1182-L2055]

**Opal Diffuser made of sustainable TruCircle Polycarbonate / Fire Rated - Glow wire flammability Index 950°C EN60695-2-12 / Tp(a). Luminous flux reduction of 10%

IP20 · ~220-240V · 50-60 Hz · IK 02 · RG0 · ≤3 MacAdam · LOW POWER L90B10 50.000h · MEDIUM POWER L85B10 50.000h · HIGH POWER L80B10 50.000h · CE · UK CA

Microprismatic | Direct-Indirect

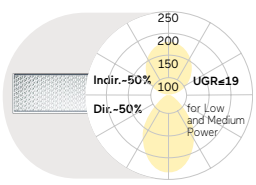

L mm	Lumen/Watt Low Power	Lumen/Watt Medium Power	Lumen/Watt High Power
890	2370lm/22W	3260lm/30W	4540lm/42W
1182	3200lm/28W	4410lm/39W	6140lm/55W
1475	4040lm/35W	5560lm/48W	7750lm/68W
1765	4920lm/41W	6770lm/56W	9350lm/81W
2055	5700lm/50W	7860lm/69W	10960lm/98W

Opal Diffuser | Direct-Indirect

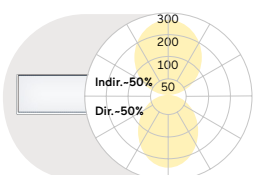

L mm	Lumen/Watt Low Power	Lumen/Watt Medium Power	Lumen/Watt High Power
890	2540lm/22W	3500lm/30W	4880lm/42W
1182	3430lm/28W	4730lm/39W	6600lm/55W
1475	4330lm/35W	5950lm/48W	8310lm/68W
1765	5230lm/41W	7190lm/56W	10030lm/81W
2055	6110lm/50W	8420lm/69W	11760lm/98W

Asymmetrical | Direct-Indirect

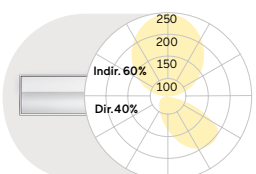

L mm	Lumen/Watt Medium Power	Lumen/Watt High Power
890	2730lm/26W	3730lm/37W
1182	3700lm/37W	5070lm/51W
1475	4670lm/45W	6400lm/63W
1765	5640lm/54W	7740lm/75W
2055	6620lm/65W	9070lm/91W

Lumen Values: Luminarie luminous flux at 4000K/CRI>80. Other configurations on request.

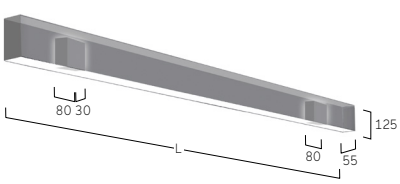



90° Corner
Opal/Microprismatic



Midpin-Downlight XD
770lm/10W/Ø40mm



Midpin-Spotlight XM
770lm/10W/Ø40mm



3-Phase Track



Multisensor



W Snow White



E Silver Anodized

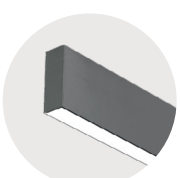

U Urban Graphite



B Jet Black

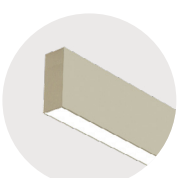

H Anodic Champagne

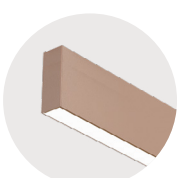

K Satin Copper

Matric W6 | System 81mm Wall



FR Luminaire LED en saillie pour montage mural en applique à l´horizontale. Corps du luminaire en profilé d'aluminium. Surface/finition naturel-anodisée ou thermolaquée/poudrée blanc, graphite, noir, champagne ou cuivre. Autres options de finition voir Lightnet-Surface-Collection ou RAL au choix. Diffuseur microprismatique optimisé pour un éblouissement limité et adapté aux bureaux. Diffuseur opal satiné pour un éclairage général. Partie indirecte avec diffuseur acrylique transparent pour protection de poussières. Driver/Convertisseur intégré dans le luminaire, au choix allumage ON/OFF ou dimmable (DALI, Touch-Dim, Casambi). Température de couleur 2200K, 2700K, 3000K, 3500K, 4000K, 6500K ou Tunable White (2700-6500K). Binning initial ≤ MacAdam 3. Rendu de couleur IRC> 80, IRC>90 ou Full Spectrum.

ES Luminaria LED para sobreponer de manera horizontal en pared. Carcasa face-Collection o RAL seleccionable. Óptica microprismática con limitación de deslumbramiento optimizada especialmente para aplicaciones de oficina. Difusor opal satinado para iluminación general. Componente indirecto con cubierta acrílica transparente para la protección contra el polvo. Balastro integrado en la luminaria, opcionalmente on-off o atenuable (DALI, Touch-Dim, Casambi). Temperatura de color 2200K, 2700K, 3000K, 3500K, 4000K o Tunable White (2700-6500K). Binning inicial ≤ MacAdam 3. Índice de reproducción cromática IRC>80, IRC>90 o Full Spectrum.

L W6 O E E - 8 30 M - L1182

Product Family	**L**: Matric
Type	**W6**: Direct-Indirect
Optical System	**A**: Microprismatic, **O**: Opal Diffuser, **J**: Wallwasher
Surface Finish	**W**: Snow White, **E**: Silver Anodised, **U**: Urban Graphite, **B**: Jet Black, **H**: Anodic Champagne, **K**: Satin Copper
Control Gear	**E**: On/Off, **L**: DALI, **H**: Touch-Dim, **8**: DALI DT8 for TW
Colour Rendering	**8**: CRI>80, **9**: CRI>90, **F**: Full Spectrum [except 2200K]
Colour Temperature	**22**: 2200K, **27**: 2700K, **30**: 3000K, **35**: 3500K, **40**: 4000K, **65**: 6500K, **TW**: Tunable White 2700-6500K
Power	**M**: Medium Power, **H**: High Power
Size	Luminaire Length in mm: **L890**, **L1182**, **L1475**

IP20 · ~220-240V · 50-60 Hz · IK 02 · RG0 · ≤3 MacAdam · MEDIUM POWER L85B10 50.000h · HIGH POWER L80B10 50.000h · CE · UK CA

Microprismatic | Direct-Indirect

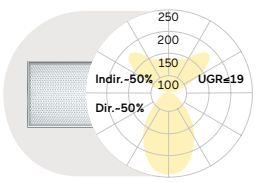

L mm	Lumen/Watt Medium Power	Lumen/Watt High Power
890	4290lm/33W	5820lm/46W
1182	5710lm/44W	7770lm/61W
1475	7150lm/54W	9700lm/74W

Opal Diffuser | Direct-Indirect

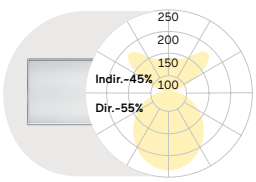

L mm	Lumen/Watt Medium Power	Lumen/Watt High Power
890	4690lm/33W	6360lm/46W
1182	6250lm/44W	8490lm/61W
1475	7810lm/54W	10600lm/74W

Wallwasher | Direct-Indirect

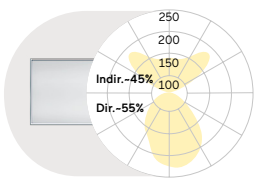

L mm	Lumen/Watt Medium Power	Lumen/Watt High Power
890	4260lm/33W	5780lm/46W
1182	5680lm/44W	7720lm/61W
1475	7100lm/54W	9640lm/74W

Lumen Values: Luminarie luminous flux at 4000K/CRI>80. Other configurations on request.

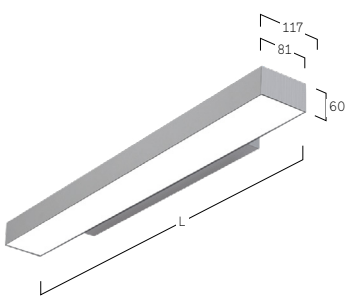



W Snow White

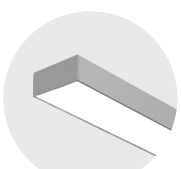

E Silver Anodized

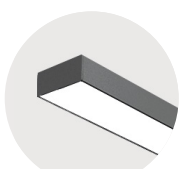

U Urban Graphite

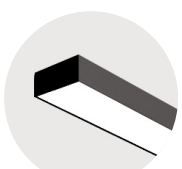

B Jet Black

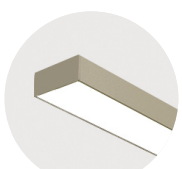

H Anodic Champagne

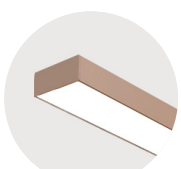

K Satin Copper



Midpin G3 |
Single Suspended
172

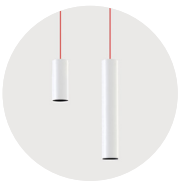

Midpoint P7/P8 |
Suspended
176



Basic Superflat G7/P7 |
Suspended
180



Basic Neo G5/P5 |
Suspended
184

Basic Déco G3/P3 |
Suspended
188



Basic Déco XXL G4/P4 |
Suspended
190



Basic Déco O3 |
Suspended
192



Basic Max G1/P1 |
Suspended
196



Basic Visio G9/P9 |
Suspended
198



Beam Me Up (Flat)
G3/P3 | Suspended
202



Beam Me Up (Max)
G1/P1 | Suspended
206



Ringo Star Compact
G5/P5 | Suspended
208



Ringo Star GY/PY |
System 40mm Suspended
210



Ringo Star GX/PX |
System 40mm Suspended
212



Ringo Star Acoustic GY/PY |
System 40mm Suspended
214



Ringo Star G3/P3 |
System 60mm Suspended
222



Ringo Star Acoustic G3/P3 |
System 60mm Suspended
224



Ringo Star G1/P1 |
System 100mm Suspended
226



Ringo Star Acoustic G1/P1 |
System 100mm Suspended
228



Ringo Star Chandelier
G1/P1 | Suspended
232



Ringo Star Cluster G3/P3 |
Suspended
240



Ringo Star Chain G3/P3 |
Suspended
242



Ringo Star Oblong
GX/PX | Suspended
244



Liquid Line Compact
G5/P5 | Suspended
246



Liquid Line GX/PX |
System 40mm Suspended
248



Liquid Line G3/P3 |
System 60mm Suspended
264



Code Zero G3/P3 |
Suspended
272



Caleo Inverse GX/PX |
System 40mm Suspended
274



Caleo Neo G4/P4 |
Suspended
276



Caleo Neo G6/P6 |
Suspended
280



Cubic Evolution G4/P4 | 200mm Suspended
284



Cubic Evolution G5/P5 | 300mm Suspended
286



Cubic Evolution G6/P6 | Square Suspended
288



Cubic Evolution G4/P4 | System Suspended
290

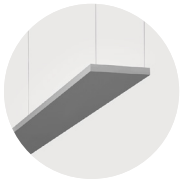

Cubic Evolution U4 | Suspended
292



Cubic Max G2/P2 | Suspended
294



Cubic Ambient G7/P7 | Suspended
296



Cubic Déco G3/P3 | Suspended
298



Matric Déco G9/R9 | Suspended
300



Matric RY | System 40mm Suspended
308

Suspension | Colgante

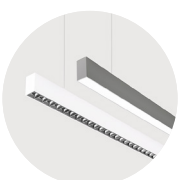

Matric GX/RX | System 40mm Suspended
310

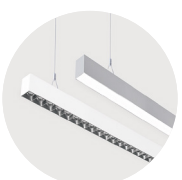

Matric G3/R3 | System 55mm Suspended
312



Matric R4 | System 55mm Suspended
314



Matric G5 | System 81mm Suspended
316



Matric G6/R6 | System 81mm Suspended
318



Matric Square GX/RX | System 40mm Suspended
322



Matric Square Acoustic GX/RX | System 40mm Suspended
326



Vision Gen. 4 G4/P4 | Suspended
328



Plank G4/P4 | Suspended
330

Midpin G3 | Single Suspended



FR Projecteur LED pour montage en suspension. Éclairage uniquement direct. Driver/Convertisseur intégré dans le luminaire, au choix allumage ON/OFF ou dimmable (DALI). Corps du luminaire en aluminium thermo-laqué/poudré blanc, argent, noir ou champagne. Autres options de finition voir Lightnet-Surface-Collection ou RAL au choix. Température de couleur au choix 2700K, 3000K ou 4000K - ou également Dim to Warm 3000K-1800K. Rendu de couleur IRC>90. Binning initial ≤ MacAdam 3. Optique de lentilles interchangeables avec faisceau/angle d´ouverture 30°(medium) ou 40° (flood). Bague/Colerette disponible en différentes couleurs au choix. Câble d'alimentation au choix transparent, rouge ou noir.

ES Reflector LED para montaje colgante. Iluminación directa solo. Balastro integrado en la luminaria, opcionalmente on-off o atenuable (DALI). La carcasa de aluminio con cardán pintado en blanco, plata, negro o champán. Acabados adicionales según Light-Surface Collection o RAL seleccionable. Temperatura de color opcionalmente de 2700K, 3000K o 4000K o tipo "Dim to Warm" 3000K-1800K Índice de reproducción cromática IRC>90. Binning inicial ≤ MacAdam 3. Ópticas de lentes intercambiables con un ángulo de apertura de 30° (Medium) o 40° (Flood). Anillo óptico disponible en diferentes colores. Cable de alimentación disponible en transparente, rojo o negro.

D G3 B B E - 9 27 M - G B

Product Family	**D**: Midpin
Type	**G3**: Direct only
Lens Angle	**B**: Medium 30°, **C**: Flood 40°
Surface Finish	**W**: Snow White, **V**: Ivory White, **S**: Radiant Silver, **B**: Jet Black, **H**: Anodic Champagne
Control Gear	**E**: On/Off, **L**: DALI, **H**: Touch-Dim
Colour Rendering	**9**: CRI>90
Colour Temperature	**27**: 2700K, **30**: 3000K, **35**: 3500K, **40**: 4000K, **DW**: Dim to Warm 1800K-3000K [DALI only]
Power	**M**: Medium Power
Optic Ring	**W**: Snow White, **V**: Ivory White, **S**: Radiant Silver, **B**: Jet Black, **H**: Anodic Champagne, **G**: Satin Gold, **K**: Satin Copper
Cable Colour	**T**: Transparent, **R**: Red, **B**: Black

IP20 · ~220-240V · 50-60 Hz · IK 02 · RG1 · ≤3 MacAdam · Medium Power L85B10 50.000h · CE · UK CA

Medium 30° Led Engine Eco, Medium Power

Mounting Height	Illuminance [Lux] center/side	Beam Diameter
1 m	2079/929	0.57 m
2 m	520/232	1.10 m
3 m	231/103	1.70 m
4 m	130/58	2.30 m

LED Engine	2700K	3000K	3500K	4000K
11W	610 lm	710 lm	750 lm	750 lm

Flood 40° Led Engine Eco, Medium Power

Mounting Height	Illuminance [Lux] center/side	Beam Diameter
1 m	1454/591	0.77 m
2 m	364/148	1.50 m
3 m	162/66	2.30 m
4 m	91/37	3.10 m

LED Engine	2700K	3000K	3500K	4000K
11W	620 lm	730 lm	770 lm	770 lm

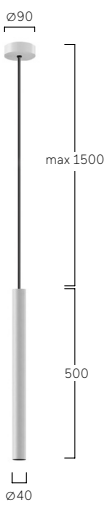



B Jet Black
W Snow White



B Jet Black
A Satin Silver



B Jet Black
B Jet Black



B Jet Black
G Satin Gold



B Jet Black
H Anodic Champagne



B Jet Black
K Satin Copper

Midpoint Suspended



Private Residence Cossio 829
Mexico City, Mexico
Midpoint P7



Inwerk – Office Culture Forum, Meerbusch, Germany
Midpoint P7
Photography: Tomas Rodriguez





Private Residence Cossio 829
Mexico City, Mexico
Midpoint P7

Inwerk – Office Culture Forum, Meerbusch, Germany
Midpoint P7
Photography: Tomas Rodriguez

Midpoint P7/P8 | Suspended



FR Projecteur LED pour montage en suspension. Éclairage uniquement direct. Driver/Convertisseur intégré dans le corps du luminaire, au choix allumage ON/OFF ou dimmable (DALI). Corps du luminaire en aluminium thermolaqué/poudré blanc, argent, noir ou champagne. Autres options de finition voir Lightnet-Surface-Collection ou RAL au choix. Module/COB LED XICATO ARTIST en option pour une qualité d'éclairage maximale et un rendu des couleurs exceptionnel + 5 ans de garantie sur le niveau des couleurs (MacAdam≤3) ou ECO pour u e efficacité é nergétique et un rapport qualité-prix optimal + IRC supérieur à 90 inclus. Température de couleur 2700K, 3000K ou 4000K. Réflecteur avec optique de lentille interchangeable et facettes à réflexion sphérique. Angle d´ouverture/faisceau: 10° (Spot), 20° (Medium), 35° (Flood) ou 50° (Wide Flood). Adaptateur Rail-Track 3-Phases au choix EUTRAC ou GLOBAL. Diffuseur transparent de fermeture standard. Filtres divers supplémentaires et/ou filtre nid d'abeilles en option. Câble d'alimentation au choix transparent, rouge ou noir.

ES Reflector LED para montaje colgante. Iluminación directa solo. Convertidor integrado en el cuerpo de la luminaria, opcionalmente conmutable por separado o regulable de forma continua (DALI). La carcasa de aluminio con cardán pintado en blanco, plata, negro o champán. Acabados adicionales según Light-Surface Collection o RAL seleccionable. LED Engine opcionalmente XICATO ARTIST para una máxima calidad de iluminación con la mejor reproducción cromática y una garantía de 5 años para la constancia del color (MacAdam≤3) o ECO para una máxima eficiencia energética con una óptima relación calidadprecio y CRI>90. Temperatura de color 2700K, 3000K o 4000K. Óptica de reflector de lentes intercambiables con óptica de facetas esféricas. Ángulo del rayo: 10° (Spot), 20° (Medium), 35° (Flood) o 50° (Wide Flood). Anillo reflector disponible en varios colores. Cubierta despejada estándar. Opcionalmente filtros adicionales o rejilla de panal. Cable de alimentación disponible en transparente, rojo o negro.

P P7 B S E - 9 27 F M - B K R

Product Family	**P**: Midpoint
Type	**P7**: Direct [Tube: 215mm], **P8**: Direct [Tube: 500mm]
Beam Angle	**A**: Spot 10°, **B**: Medium 20°, **C**: Flood 35°, **D**: Wide Flood 50°
Surface Finish	**W**: Snow White, **V**: Ivory White, **S**: Radiant Silver, **B**: Jet Black, **H**: Anodic Champagne
Control Gear	**E**: On/Off, **L**: DALI, **H**: Touch-Dim
Colour Rendering	**9**: CRI>90
Colour Temperature	**27**: 2700K, **30**: 3000K, **40**: 4000K
Led-Engine	**F**: Eco [Ra> 90], **A**: Artist [Ra> 97, Xicato]
Power	**E**: Low Power **M**: Medium Power
Optic Ring	**W**: Snow White, **V**: Ivory White, **S**: Radiant Silver, **B**: Jet Black, **H**: Anodic Champagne, **G**: Satin Gold, **K**: Satin Copper
Cover	**K**: Clear Cover [Standard], **P**: Prismatic Lens, **H**: Honeycomb Louvre
Cable Colour	**T**: Transparent, **R**: Red, **B**: Black
On Request	Optic Removal Tool for clear cover

IP20 · ~220-240V · 50-60 Hz · IK 02 · RG1 · ≤3 MacAdam · LOW POWER L90B10 50.000h · MEDIUM POWER L85B10 50.000h · CE · UK CA

Spot 10° Led Engine Eco, Medium Power

Mounting Height	Illuminance [Lux] center/side	Beam Diameter
1 m	25250/12700	0.24 m
2 m	6312/3175	0.48 m
3 m	2806/1411	0.72 m
4 m	1578/794	0.95 m

LED Engine	2700K	3000K	4000K
Eco Low Power [19W]	1230 lm	1350 lm	1440 lm
Eco Medium Power [31W]	1660 lm	1860 lm	2020 lm
Artist Low Power [19W]	1040 lm	1090 lm	1190 lm
Artist Medium Power [31W]	1400 lm	1480 lm	1560 lm

Medium 20° Led Engine Eco, Medium Power

Mounting Height	Illuminance [Lux] center/side	Beam Diameter
1 m	17447/8455	0.32 m
2 m	4362/2114	0.64 m
3 m	1939/939	0.96 m
4 m	1090/528	1.30 m

LED Engine	2700K	3000K	4000K
Eco Low Power [19W]	1580 lm	1740 lm	1850 lm
Eco Medium Power [31W]	2360 lm	2640 lm	2870 lm
Artist Low Power [19W]	1330 lm	1390 lm	1510 lm
Artist Medium Power [31W]	1980 lm	2110 lm	2220 lm

Flood 35° Led Engine Eco, Medium Power

Mounting Height	Illuminance [Lux] center/side	Beam Diameter
1 m	6251/2731	0.63 m
2 m	1563/683	1.30 m
3 m	695/303	1.90 m
4 m	391/171	2.50 m

LED Engine	2700K	3000K	4000K
Eco Low Power [19W]	1530 lm	1680 lm	1790 lm
Eco Medium Power [31W]	2280 lm	2550 lm	2780 lm
Artist Low Power [19W]	1290 lm	1350 lm	1470 lm
Artist Medium Power [31W]	1930 lm	2060 lm	2160 lm

Wide Flood 50° Led Engine Eco, Medium Power

Mounting Height	Illuminance [Lux] center/side	Beam Diameter
1 m	3550/1319	0.94 m
2 m	887/330	1.90 m
3 m	394/147	2.80 m
4 m	222/82	3.80 m

LED Engine	2700K	3000K	4000K
Eco Low Power [19W]	1440 lm	1580 lm	1680 lm
Eco Medium Power [31W]	2230 lm	2490 lm	2710 lm
Artist Low Power [19W]	1250 lm	1310 lm	1430 lm
Artist Medium Power [31W]	1910 lm	2040 lm	2140 lm

P7:

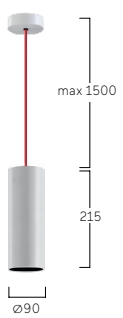

P8:

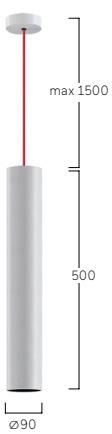



Optic Removal Tool for clear cover

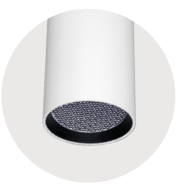

Honeycomb Louvre



Prismatic Lens



W Snow White
W Snow White



W Snow White
B Jet Black



W Snow White
G Satin Gold



S Radiant Silver
S Radiant Silver



B Jet Black
B Jet Black



B Jet Black
G Satin Gold

Basic Superflat Suspended



Satellite Office Opernplatz Frankfurt, Germany
Basic P5
Photography: Moritz Bernoully, www.satelliteoffice.de





Satellite Office Opernplatz Frankfurt, Germany
Basic P5
Photography: Moritz Bernoully, www.satelliteoffice.de

Perfect Hair, Wallisellen, Switzerland
Basic P7
Planner: Daniel Huber Architekten,
implementation and Photography: Mabalux AG



Basic Superflat G7/P7 | Suspended



FR Luminaire LED suspendu. Éclairage direct/indirect ou seulement direct. Corps du luminaire étagé en profilé aluminium avec cadre visible de seulement 18mm. Surface/finition thermolaquée/poudrée blanche, argentée, graphite, noire, champagne ou cuivre. Autres options de finition voir Lightnet-Surface-Collection ou RAL au choix. Diffuseur microprismatique optimisé pour un éblouissement limité et adapté aux bureaux. Diffuseur opal satiné pour un éclairage général avec une transmission maximale et répartition homogène des points lumineux. Driver/Convertisseur intégré dans le luminaire, au choix allumage ON/OFF ou dimmable (DALI, Touch-Dim, Casambi). Température de couleur 2200K, 2700K, 3000K, 3500K, 4000K, 6500K ou Tunable White (2700-6500K). Binning initial ≤ MacAdam 3. Rendu de couleur IRC> 80, IRC>90 ou Full Spectrum. Suspension centrale à filins règlables par tendeur rapide avec câble d´alimentation transparent ou Suspension rigide tubulaire. Couleur/peinture de la patère et de la suspension-tubulaire rigide adaptée au corps du luminaire. Sur demande: Intégration de composants d'éclairage de secours ou technologie de cellule/détection.

ES Luminaria suspendida tipo LED. Iluminación directa-indirecta o solamente directa. Cuerpo de aluminio escalonado con perfil visible de solo 18mm. Acabado pintura de laca color blanco, plata, negro, champagne o cobre. Acabados adicionales según Lightnet-Surface-Collection o RAL seleccionable. Óptica microprismática con limitación de deslumbramiento optimizada especialmente para aplicaciones de oficina. Difusor opal satinado para iluminación general con grado máximo de transmisión y resolución homogénea del punto de luz. Balastro integrado en la luminaria, opcionalmente on-off o atenuable (DALI, Touch-Dim, Casambi). Temperatura de color 2200K, 2700K, 3000K, 3500K, 4000K o Tunable White (2700-6500K). Binning inicial ≤ MacAdam 3. Índice de reproducción cromática IRC>80, IRC>90 o Full Spectrum. Suspensión central de hilo de acero con ajuste continúo de la altura con cable de alimentación revestido transparente, opcional suspensión tipo péndulo con tubo rígido. Toldo y tubo colgante con acabado lacado a juego con el cuerpo de la luminaria. Bajo pedido: Integración de componentes de iluminación de emergencia, tecnología de sensores.

B P7 A S L - 8 30 M-D500-U

Product Family	**B**: Basic
Type	**P7**: Direct-Indirect, **G7**: Direct only
Optical System	**A**: Microprismatic, **O**: Opal Diffuser
Surface Finish	**W**: Snow White, **V**: Ivory White, **S**: Radiant Silver, **U**: Urban Graphite, **B**: Jet Black, **H**: Anodic Champagne, **K**: Satin Copper
Control Gear	**E**: On/Off, **L**: DALI, **H**: Touch-Dim, **C**: Casambi, **6**: DALI DT6 for TW, **8**: DALI DT8 for TW
Colour Rendering	**8**: CRI>80, **9**: CRI>90, **F**: Full Spectrum [except 2200K]
Colour Temperature	**22**: 2200K, **27**: 2700K, **30**: 3000K, **35**: 3500K, **40**: 4000K, **65**: 6500K, **TW**: Tunable White 2700-6500K [D400-D800]
Power	**M**: Medium Power, **H**: High Power
Size	Luminaire Diameter in mm: **D300**, **D400**, **D500**, **D600**, **D800**
Suspension	**U**: Central Suspension, **P**: Tube Suspension [D400-D800]
On Request	Multisensor [D400-D800], Radar Sensor, Emergency Module [D400-D800]

IP40 · ~220-240V · 50-60 Hz · IK 02 · RG0 · ≤3 MacAdam · Medium Power L85B10 50.000h · High Power L80B10 50.000h · CE · UKCA

Microprismatic | Direct-Indirect

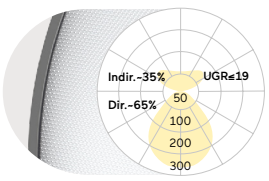

D mm	Lumen/Watt Medium Power	Lumen/Watt High Power
300	1260lm/11W	2150lm/18W
400	2330lm/18W	4050lm/31W
500	3000lm/23W	5240lm/40W
600	5380lm/40W	8270lm/63W
800	7860lm/60W	10750lm/81W

Microprismatic | Direct

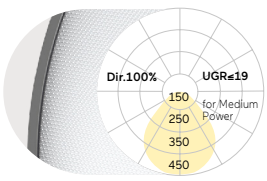

D mm	Lumen/Watt Medium Power	Lumen/Watt High Power
300	690lm/7W	1190lm/11W
400	1470lm/12W	2560lm/21W
500	2030lm/16W	3570lm/28W
600	3390lm/25W	5520lm/42W
800	5160lm/40W	6980lm/54W

Opal Diffuser | Direct-Indirect

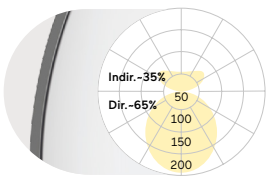

D mm	Lumen/Watt Medium Power	Lumen/Watt High Power
300	1270lm/11W	2160lm/18W
400	2350lm/18W	4070lm/31W
500	3040lm/23W	5300lm/40W
600	5450lm/40W	8370lm/63W
800	7980lm/60W	10920lm/81W

Opal Diffuser | Direct

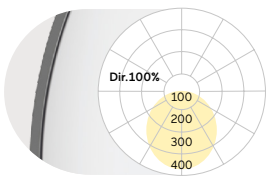

D mm	Lumen/Watt Medium Power	Lumen/Watt High Power
300	700lm/7W	1200lm/11W
400	1490lm/12W	2580lm/21W
500	2070lm/16W	3630lm/28W
600	3460lm/25W	5620lm/42W
800	5280lm/40W	7150lm/54W

Lumen Values: Luminarie luminous flux at 4000K/CRI>80. Other configurations on request.

Tube Suspension

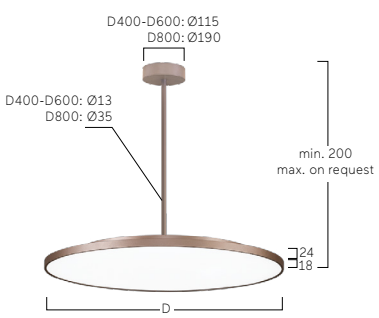

Central Suspension





Multisensor



Emergency Module



W Snow White



S Radiant Silver



U Urban Graphite



B Jet Black



H Anodic Champagne



K Satin Copper

Basic Neo Suspended

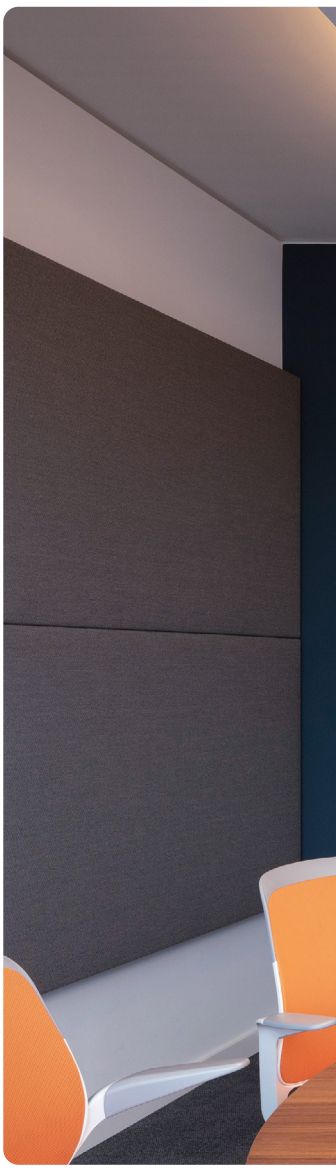



Satellite Office Opernplatz
Frankfurt, Germany
Basic P5
Photography: Moritz Bernoully, www.satelliteoffice.de



Microsoft, Cologne, Germany
Basic G5
Photography: HGEsch, Planning: corinna arens and dorette faulhaber, Lepel & Lepel architects

Basic Neo G5/P5 | Suspended



FR Luminaire LED suspendu. Éclairage direct/indirect ou seulement direct. Corps de luminaire en profilé d'aluminium avec une hauteur très filigrane de 38mm sans ajouts supplémentaires. Surface/finition thermolaquée/poudrée blanche, argentée, graphite, noire, champagne ou cuivre. Autres options de finition voir Lightnet-Surface-Collection ou RAL au choix. Diffuseur micro-prismatique optimisé pour un éblouissement limité et adapté aux bureaux. Diffuseur opal satiné pour un éclairage général avec une transmission maximale et répartition homogène des points lumineux. Driver/Convertisseur intégré dans le luminaire, au choix allumage ON/OFF ou dimmable (DALI, Touch-Dim, Casambi). Température de couleur 2200K, 2700K, 3000K, 3500K, 4000K, 6500K ou Tunable White (2700-6500K). Binning initial ≤ MacAdam 3. Rendu de couleur IRC> 80, IRC>90 ou Full Spectrum. Suspension centrale à filins règlables par tendeur rapide avec câble d´alimentation transparent ou Suspension rigide tubulaire. Couleur/peinture de la patère et de la suspension-tubulaire rigide adaptée au corps du luminaire. Sur demande: Intégration de composants d'éclairage de secours ou technologie de cellule/détection.

ES Luminaria suspendida tipo LED. Iluminación directa-indirecta o solamente directa. Cuerpo de la luminaria de perfil de aluminio con altura filigrana de construcción de 38mm sin superestructuras adicionales. Acabado pintura de laca color blanco, plata, negro, champagne o cobre. Acabados adicionales según Lightnet-Surface-Collection o RAL seleccionable. Óptica microprismática con limitación de deslumbramiento optimizada especialmente para aplicaciones de oficina. Difusor opal satinado para iluminación general con grado máximo de transmisión y resolución homogénea del punto de luz. Balastro integrado en la luminaria, opcionalmente on-off o atenuable (DALI, Touch-Dim, Casambi). Temperatura de color 2200K, 2700K, 3000K, 3500K, 4000K o Tunable White (2700-6500K). Binning inicial ≤ MacAdam 3. Índice de reproducción cromática IRC>80, IRC>90 o Full Spectrum. Suspensión central de hilo de acero con ajuste continúo de la altura con cable de alimentación revestido transparente, opcional suspensión tipo péndulo con tubo rígido. Toldo y tubo colgante con acabado lacado a juego con el cuerpo de la luminaria. Bajo pedido: Integración de componentes de iluminación de emergencia, tecnología de sensores.

B P5 A S L-8 30 M-D300-U

Product Family	**B**: Basic
Type	**P5**: Direct-Indirect, **G5**: Direct only
Optical System	**A**: Microprismatic, **O**: Opal Diffuser
Surface Finish	**W**: Snow White, **V**: Ivory White, **S**: Radiant Silver, **U**: Urban Graphite, **B**: Jet Black, **H**: Anodic Champagne, **K**: Satin Copper
Control Gear	**E**: On/Off, **L**: DALI, **H**: Touch-Dim, **C**: Casambi [D400-D800], **6**: DALI DT6 for TW, **8**: DALI DT8 for TW
Colour Rendering	**8**: CRI>80, **9**: CRI>90, **F**: Full Spectrum [except 2200K]
Colour Temperature	**22**: 2200K, **27**: 2700K, **30**: 3000K, **35**: 3500K, **40**: 4000K, **65**: 6500K, **TW**: Tunable White 2700-6500K [D400-D800]
Power	**M**: Medium Power, **H**: High Power
Size	Luminaire Diameter in mm: **D300**, **D400**, **D500**, **D600**, **D800**
Suspension	**U**: Central Suspension, **P**: Tube Suspension [D400-D800]
On Request	Multisensor [D400-D800], Radar Sensor, Emergency Module [D400-D800]

IP40 · ~220-240V · 50-60 Hz · IK 02 · RG0 · ≤3 MacAdam · Medium Power L85B10 50.000h · High Power L80B10 50.000h · CE · UK CA

Microprismatic | Direct-Indirect

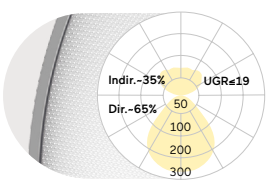

D mm	Lumen/Watt Medium Power	Lumen/Watt High Power
300	1210lm/11W	2070lm/18W
400	2260lm/18W	3920lm/31W
500	2920lm/23W	5100lm/40W
600	5210lm/40W	8040lm/63W
800	7630lm/60W	10430lm/81W

Microprismatic | Direct

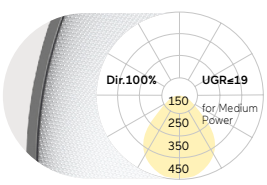

D mm	Lumen/Watt Medium Power	Lumen/Watt High Power
300	690lm/7W	1190lm/11W
400	1470lm/12W	2560lm/21W
500	2030lm/16W	3570lm/28W
600	3390lm/25W	5520lm/42W
800	5160lm/40W	6980lm/54W

Opal Diffuser | Direct-Indirect

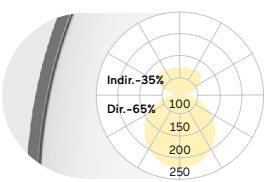

D mm	Lumen/Watt Medium Power	Lumen/Watt High Power
300	1220lm/11W	2080lm/18W
400	2280lm/18W	3940lm/31W
500	2960lm/23W	5160lm/40W
600	5280lm/40W	8140lm/63W
800	7750lm/60W	10600lm/81W

Opal Diffuser | Direct

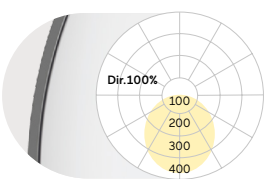

D mm	Lumen/Watt Medium Power	Lumen/Watt High Power
300	700lm/7W	1200lm/11W
400	1490lm/12W	2580lm/21W
500	2070lm/16W	3630lm/28W
600	3460lm/25W	5620lm/42W
800	5280lm/40W	7150lm/54W

Lumen Values: Luminarie luminous flux at 4000K/CRI>80. Other configurations on request.

Tube Suspension

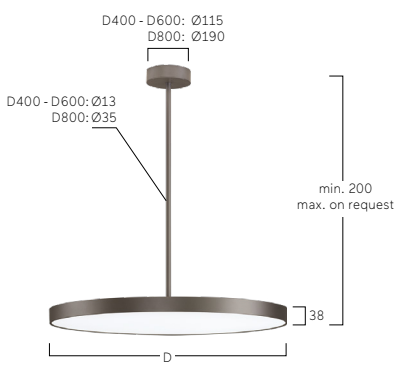

Central Suspension





Multisensor



Emergency Module



W Snow White



S Radiant Silver



U Urban Graphite



B Jet Black



H Anodic Champagne



K Satin Copper

Basic Déco Suspended





Estoty, Vilnius, Lithuania
Basic G3
Photography: Leonas Garbačauskas



Basic Déco G3/P3 | Suspended



FR Luminaire LED suspendu. Éclairage direct/indirect ou seulement direct. Corps du luminaire en profilé aluminium avec une épaisseur de 58mm. Surface du luminaire et réflecteur/bague décorative disponible en différentes combinaisons et couleurs au choix, Ex: blanc, argent, graphite, noir ou cuivre. Pour les options et combinaisons de finitions, voir Lightnet Surface Collection ou Bi-Colour Selection. Diffuseur microprismatique encastré avec réduction optimisée de l'éblouissement, spécialement en application pour les bureaux/postes de travail. Diffuseur opal satiné pour un éclairage général avec une transmission maximale et répartition homogène des points lumineux. Driver/Convertisseur intégré dans le luminaire, au choix allumage ON/OFF ou dimmable (DALI, Touch-Dim, Casambi). Température de couleur 2200K, 2700K, 3000K, 3500K, 4000K, 6500K ou Tunable White (2700-6500K). Binning initial ≤ MacAdam 3. Rendu de couleur IRC> 80, IRC>90 ou Full Spectrum. Suspension centrale à filins règlables par tendeur rapide avec câble d´alimentation transparent ou Suspension rigide tubulaire. Couleur/peinture de la patère et de la suspension-tubulaire rigide adaptée au corps du luminaire. Sur demande: Intégration de composants d'éclairage de secours ou technologie de cellule/détection.

ES Luminaria suspendida tipo LED. Iluminación directa-indirecta o solamente directa. Cuerpo de luminaria hecho de perfil de aluminio con altura de 58mm. La superficie exterior de la carcasa y el anillo reflector decorativo están disponibles en varias lacas y combinaciones, por ejemplo, lacadas en blanco, plata, grafito, negro, oro o cobre. Para conocer las opciones y combinaciones de superficies, consulte el catálogo "Colección de superficies Lightnet" o la selección de bi-colores. Óptica microprismática retrocedida con limitación de deslumbramiento optimizada especialmente para aplicaciones de oficina. Difusor opal satinado para iluminación general con grado máximo de transmisión y resolución homogénea del punto de luz. Balastro integrado en la luminaria, opcionalmente on-off o atenuable (DALI, Touch-Dim, Casambi). Temperatura de color 2200K, 2700K, 3000K, 3500K, 4000K o Tunable White (2700-6500K). Binning inicial ≤ MacAdam 3. Índice de reproducción cromática IRC>80, IRC>90 o Full Spectrum. Suspensión central de hilo de acero con ajuste continúo de la altura con cable de alimentación revestido transparente, opcional suspensión tipo péndulo con tubo rígido. Toldo y tubo colgante con acabado lacado a juego con el cuerpo de la luminaria. Bajo pedido: Integración de componentes de iluminación de emergencia, tecnología de sensores.

B P3 A S L-8 30 M-D500-U G

Product Family	**B**: Basic
Type	**P3**: Direct-Indirect, **G3**: Direct only
Optical System	**A**: Microprismatic, **O**: Opal Diffuser
Surface Finish	**W**: Snow White, **V**: Ivory White, **S**: Radiant Silver, **U**: Urban Graphite, **B**: Jet Black, **H**: Anodic Champagne, **K**: Satin Copper
Control Gear	**E**: On/Off, **L**: DALI, **H**: Touch-Dim, **C**: Casambi, **6**: DALI DT6 for TW, **8**: DALI DT8 for TW
Colour Rendering	**8**: CRI>80, **9**: CRI>90, **F**: Full Spectrum [except 2200K]
Colour Temperature	**22**: 2200K, **27**: 2700K, **30**: 3000K, **35**: 3500K, **40**: 4000K, **65**: 6500K, **TW**: Tunable White 2700-6500K [D400-D800]
Power	**M**: Medium Power, **H**: High Power
Size	Luminaire Diameter in mm: **D300**, **D400**, **D500**, **D600**, **D800**
Suspension	**U**: Central Suspension, **P**: Tube Suspension [D400-D800]
Reflector	**W**: Snow White, **V**: Ivory White, **S**: Radiant Silver, **U**: Urban Graphite, **B**: Jet Black, **H**: Anodic Champagne, **K**: Satin Copper, **G**: Satin Gold
On Request	Multisensor [D400-D800], Radar Sensor, Emergency Module [D400-D800]

IP40 · ~220-240V · 50-60 Hz · IK 02 · RG0 · ≤3 MacAdam · Medium Power L85B10 50.000h · High Power L80B10 50.000h · CE · UKCA

Microprismatic | Direct-Indirect

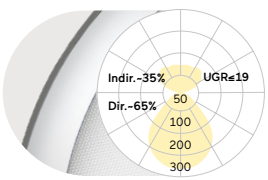

D mm	Lumen/Watt Medium Power	Lumen/Watt High Power
300	1480lm/13W	2530lm/23W
400	2370lm/20W	3750lm/31W
500	3500lm/29W	5810lm/48W
600	5380lm/43W	7750lm/63W
800	7830lm/63W	9940lm/82W

Microprismatic | Direct

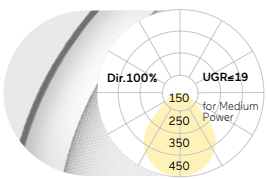

D mm	Lumen/Watt Medium Power	Lumen/Watt High Power
300	830lm/8W	1430lm/13W
400	1500lm/14W	2410lm/21W
500	2370lm/21W	3980lm/35W
600	3560lm/28W	5230lm/42W
800	5360lm/44W	6490lm/55W

Opal Diffuser | Direct-Indirect

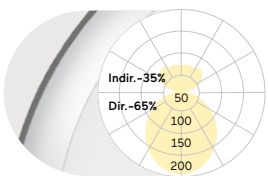

D mm	Lumen/Watt Medium Power	Lumen/Watt High Power
300	1460lm/13W	2500lm/23W
400	2370lm/20W	3750lm/31W
500	3520lm/29W	5870lm/48W
600	5470lm/43W	7850lm/63W
800	7980lm/63W	10110lm/82W

Opal Diffuser | Direct

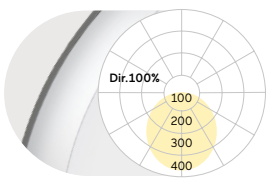

D mm	Lumen/Watt Medium Power	Lumen/Watt High Power
300	810lm/8W	1400lm/13W
400	1500lm/14W	2410lm/21W
500	2390lm/21W	4040lm/35W
600	3650lm/28W	5330lm/42W
800	5510lm/44W	6660lm/55W

Lumen Values: Luminarie luminous flux at 4000K/CRI>80. Other configurations on request.

Tube Suspension

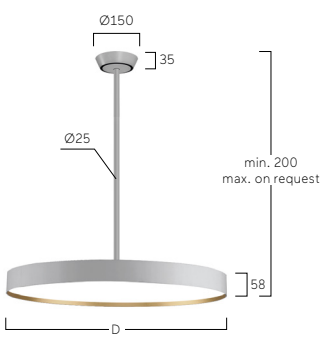

Central Suspension





Multisensor



Emergency Module



W Snow White
W Snow White



S Radiant Silver
S Radiant Silver



U Urban Graphite
U Urban Graphite



B Jet Black
B Jet Black



H Anodic Champagne
H Anodic Champagne



K Satin Copper
K Satin Copper



W Snow White
K Satin Copper



W Snow White
G Satin Gold



W Snow White
B Jet Black



H Anodic Champagne
B Jet Black



B Jet Black
G Satin Gold



B Jet Black
W Snow White

Basic Déco XXL G4/P4 | Suspended



FR Luminaire LED suspendu. Éclairage direct/indirect ou seulement direct. Corps du luminaire en profilé aluminium avec une hauteur de 100mm. Surface du luminaire et réflecteur/bague décorative disponible en différentes combinaisons et couleurs au choix, Ex: blanc, argent, graphite, noir ou cuivre. Pour les options et combinaisons de finitions, voir Lightnet Surface Collection ou Bi-Colour Selection. Diffuseur microprismatique encastré avec réduction optimisée de l'éblouissement, spécialement pour les postes de travail (jusqu'à Ø1200 max.). Diffuseur opal en verre acrylique satiné. Driver/Convertisseur intégré dans le luminaire, au choix allumage ON/OFF ou dimmable (DALI, Touch-Dim, Casambi). Température de couleur 2200K, 2700K, 3000K, 3500K, 4000K, 6500K ou Tunable White (2700-6500K). Binning initial ≤ MacAdam 3. Rendu de couleur IRC> 80, IRC>90 ou Full Spectrum. Suspension centrale réglable en hauteur (Ø1500 max.) ou Suspension à câble parallèle avec câble d'alimentation transparent, en alternative Suspension à tige tubulaire rigide. Couleur/peinture de la patère et de la suspension-tubulaire rigide adaptée au corps du luminaire. Sur demande: Intégration de composants d'éclairage de secours ou technologie de cellule/détection.

ES Luminaria suspendida tipo LED. Iluminación directa-indirecta o solamente directa. Cuerpo de luminaria hecho de perfil de aluminio con altura de 100mm. La superficie exterior de la carcasa y el anillo reflector decorativo están disponibles en varias lacas y combinaciones, por ejemplo, lacadas en blanco, plata, grafito, negro, oro o cobre. Para conocer las opciones y combinaciones de superficies, consulte el catálogo "Colección de superficies Lightnet" o la selección de bi-colores. Óptica microprismática retrocedida con limitación de deslumbramiento optimizada especialmente para aplicaciones de oficina (hasta un máximo de Ø1200). Difusor opalino con acrílico satinado. Balastro integrado en la luminaria, opcionalmente on-off o atenuable (DALI, Touch-Dim, Casambi). Temperatura de color 2200K, 2700K, 3000K, 3500K, 4000K o Tunable White (2700-6500K). Binning inicial ≤ MacAdam 3. Índice de reproducción cromática IRC>80, IRC>90 o Full Spectrum. Suspensión central de hilo de acero con ajuste continúo de la altura (max. Ø1500) o suspensión paralela con cable de alimentación revestido, opcional suspensión tipo péndulo con tubo rígido. Toldo y tubo colgante con acabado lacado a juego con el cuerpo de la luminaria. Bajo pedido: Integración de componentes de iluminación de emergencia, tecnología de sensores.

B P4 A S L-8 30 M-D500-U G

Product Family	**B**: Basic
Type	**P4**: Direct-Indirect, **G4**: Direct only
Optical System	**A**: Microprismatic [D300-D1200], **O**: Opal Diffuser
Surface Finish	**W**: Snow White, **V**: Ivory White, **S**: Radiant Silver, **U**: Urban Graphite, **B**: Jet Black, **H**: Anodic Champagne, **K**: Satin Copper
Control Gear	**E**: On/Off, **L**: DALI, **H**: Touch-Dim, **C**: Casambi, **6**: DALI DT6 for TW, **8**: DALI DT8 for TW
Colour Rendering	**8**: CRI>80, **9**: CRI>90, **F**: Full Spectrum [except 2200K]
Colour Temperature	**22**: 2200K, **27**: 2700K, **30**: 3000K, **35**: 3500K, **40**: 4000K, **65**: 6500K, **TW**: Tunable White 2700-6500K [D400-D1200]
Power	**E**: Low Power, **M**: Medium Power
Size	Luminaire Diameter in mm: **D300**, **D400**, **D500**, **D600**, **D900**, **D1200**, **D1500**
Suspension	**U**: Central Suspension, **P**: Tube Suspension [D400-D900], **K**: Parallel Suspension
Reflector	**W**: Snow White, **V**: Ivory White, **S**: Radiant Silver, **U**: Urban Graphite, **B**: Jet Black, **H**: Anodic Champagne, **K**: Satin Copper, **G**: Satin Gold
On Request	Multisensor [D400-D1500], Radar Sensor, Emergency Module [D400-D1500]

IP40 · ~220-240V · 50-60 Hz · IK 02 · RG0 · ≤3 MacAdam · LOW POWER L90B10 50.000h · MEDIUM POWER L85B10 50.000h · CE · UKCA

Microprismatic | Direct-Indirect

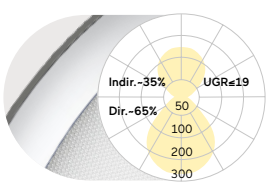

D mm	Lumen/Watt Low Power	Lumen/Watt Medium Power
300	1440lm/10W	2810lm/19W
400	2800lm/18W	5740lm/38W
500	3970lm/26W	7760lm/51W
600	6410lm/40W	12100lm/80W
900	12400lm/82W	19400lm/131W
1200	22900lm/152W	34700lm/232W

Microprismatic | Direct

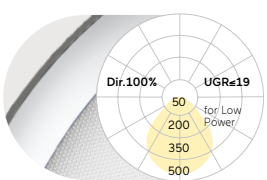

D mm	Lumen/Watt Low Power	Lumen/Watt Medium Power
300	880lm/7W	1730lm/13W
400	1740lm/13W	3580lm/25W
500	2480lm/17W	4860lm/33W
600	3860lm/25W	7250lm/50W
900	7920lm/56W	13000lm/92W
1200	15100lm/106W	24900lm/172W

Opal Diffuser | Direct-Indirect

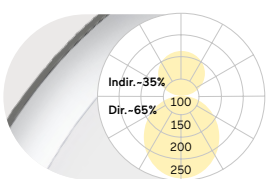

D mm	Lumen/Watt Low Power	Lumen/Watt Medium Power
300	1470lm/10W	2860lm/19W
400	2850lm/18W	5850lm/38W
500	4040lm/26W	7910lm/51W
600	6520lm/40W	12300lm/80W
900	12200lm/82W	19200lm/131W
1200	22600lm/152W	34300lm/232W
1500	24200lm/193W	40000lm/321W

Opal Diffuser | Direct

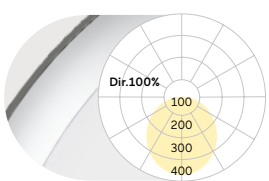

D mm	Lumen/Watt Low Power	Lumen/Watt Medium Power
300	910lm/7W	1780lm/13W
400	1790lm/13W	3690lm/25W
500	2550lm/17W	5010lm/33W
600	3980lm/25W	7470lm/50W
900	7780lm/56W	12800lm/92W
1200	14900lm/106W	24500lm/172W
1500	18000lm/157W	29600lm/256W

Lumen Values: Luminarie luminous flux at 4000K/CRI>80. Other configurations on request.

Tube Suspension

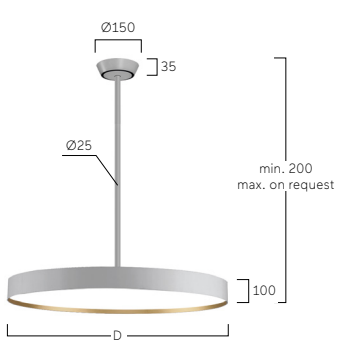

Central Suspension



Parallel Suspension

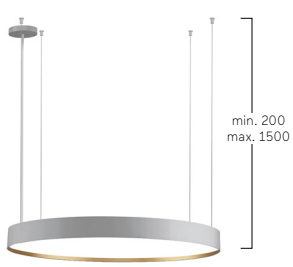



W Snow White
W Snow White



S Radiant Silver
S Radiant Silver



U Urban Graphite
U Urban Graphite



B Jet Black
B Jet Black



H Anodic Champagne
H Anodic Champagne



K Satin Copper
K Satin Copper



W Snow White
K Satin Copper



W Snow White
G Satin Gold



W Snow White
B Jet Black



H Anodic Champagne
B Jet Black



B Jet Black
G Satin Gold



B Jet Black
W Snow White

Basic Déco O3 | Suspended



FR Projecteur LED pour montage en suspension. Orientable à 350° et pivotant à 90°. Corps du luminaire en profilé aluminium avec une épaisseur de 58mm. Surface du luminaire et réflecteur/bague décorative disponible en différentes combinaisons et couleurs au choix, Ex: blanc, argent, graphite, noir ou cuivre. Pour les options et combinaisons de finitions, voir Lightnet Surface Collection ou Bi-Colour Selection. Diffuseur microprismatique encastré avec réduction optimisée de l'éblouissement, spécialement en application pour les bureaux/postes de travail. Diffuseur opal satiné pour un éclairage général avec une transmission maximale et répartition homogène des points lumineux. Driver/Convertisseur intégré dans le luminaire, au choix allumage ON/OFF ou dimmable (DALI, Touch-Dim, Casambi). Température de couleur 2200K, 2700K, 3000K, 3500K, 4000K ou 6500K. Binning initial ≤ MacAdam 3. Rendu de couleur IRC> 80, IRC>90 ou Full Spectrum.

ES Reflector LED para montaje colgante. Se puede girar 350° horizontal y girar 90° vertical. Cuerpo de luminaria hecho de perfil de aluminio con altura de 58mm. La superficie exterior de la carcasa y el anillo reflector decorativo están disponibles en varias lacas y combinaciones, por ejemplo, lacadas en blanco, plata, grafito, negro, oro o cobre. Para conocer las opciones y combinaciones de superficies, consulte el catálogo "Colección de superficies Lightnet" o la selección de bi-colores. Óptica microprismática retrocedida con limitación de deslumbramiento optimizada especialmente para aplicaciones de oficina. Difusor opal satinado para iluminación general con grado máximo de transmisión y resolución homogénea del punto de luz. Balastro integrado en la luminaria, opcionalmente on-off o atenuable (DALI, Touch-Dim, Casambi). Temperatura de color 2200K, 2700K, 3000K, 3500K, 4000K o 6500K. Binning inicial ≤ MacAdam 3. Índice de reproducción cromática IRC>80, IRC>90 o Full Spectrum.

B O3 A W E-8 30 M- D300-PG

Product Family	**B**: Basic
Type	**O3**: Direct only
Optical System	**A**: Microprismatic, **O**: Opal Diffuser
Surface Finish	**W**: Snow White, **V**: Ivory White, **S**: Radiant Silver, **U**: Urban Graphite, **B**: Jet Black, **H**: Anodic Champagne, **K**: Satin Copper
Control Gear	**E**: On/Off, **L**: DALI, **H**: Touch-Dim, **C**: Casambi [D400-D600], **6**: DALI DT6 for TW, **8**: DALI DT8 for TW
Colour Rendering	**8**: CRI>80, **9**: CRI>90, **F**: Full Spectrum [except 2200K]
Colour Temperature	**22**: 2200K, **27**: 2700K, **30**: 3000K, **35**: 3500K, **40**: 4000K, **65**: 6500K, **TW**: Tunable White 2700-6500K [D400-D600]
Power	**M**: Medium Power, **H**: High Power
Size	Luminaire Diameter in mm: **D300**, **D400**, **D500**, **D600**
Suspension	**P**: Tube Suspension
Reflector	**W**: Snow White, **V**: Ivory White, **S**: Radiant Silver, **U**: Urban Graphite, **B**: Jet Black, **H**: Anodic Champagne, **K**: Satin Copper, **G**: Satin Gold

IP40 · ~220-240V · 50-60 Hz · IK 02 · RG0 · ≤3 MacAdam · MEDIUM POWER L85B10 50.000h · HIGH POWER L80B10 50.000h · CE · UKCA

Microprismatic | Direct

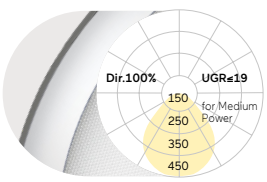

D mm	Lumen/Watt Medium Power	Lumen/Watt High Power
300	830lm/8W	1430lm/13W
400	1500lm/14W	2410lm/21W
500	2370lm/21W	3980lm/35W
600	3560lm/28W	5230lm/42W

Opal Diffuser | Direct

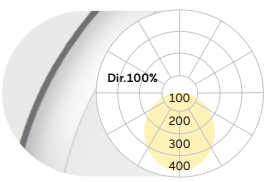

D mm	Lumen/Watt Medium Power	Lumen/Watt High Power
300	810lm/8W	1400lm/13W
400	1500lm/14W	2410lm/21W
500	2390lm/21W	4040lm/35W
600	3650lm/28W	5330lm/42W

Lumen Values: Luminarie luminous flux at 4000K/CRI>80. Other configurations on request.

Tube Suspension Tiltable

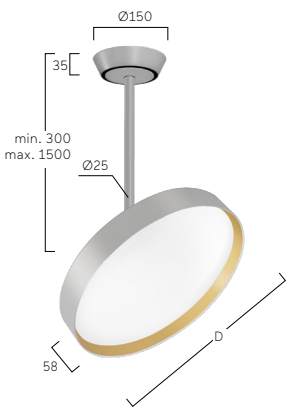



W Snow White
W Snow White

S Radiant Silver
S Radiant Silver

U Urban Graphite
U Urban Graphite

B Jet Black
B Jet Black

H Anodic Champagne
H Anodic Champagne

K Satin Copper
K Satin Copper



W Snow White
K Satin Copper

W Snow White
G Satin Gold

W Snow White
B Jet Black

H Anodic Champagne
B Jet Black

B Jet Black
G Satin Gold

B Jet Black
W Snow White

Basic Max Suspended



AIB Headquarters, Dublin, Ireland
Basic G1
Photography: Donal Murphy Photography, Planning: dlight



Basic Max G1/P1 | Suspended



FR Luminaire LED suspendu. Éclairage direct/indirect ou seulement direct. Corps de luminaire en profilé d'aluminium avec 8 diamètres différents de 300 à 2000mm - avec une épaisseur identique pour tous de 75mm. Surface/finition thermolaquée/poudrée blanche, argentée, graphite, noire, champagne ou cuivre. Autres options de finition voir Lightnet-Surface-Collection ou RAL au choix. Diffuseur/Optique microprismatique avec anti-éblouissement optimisé et dédié au poste de travail/bureau (jusqu'à Ø1200 max.). Diffuseur opal en verre acrylique satiné. À partir d´un diffuseur de diamètre Ø1500, diffuseur à toîle tendue synthétique OPALE pour éclairage général et standard. Driver/Convertisseur intégré dans le luminaire, au choix allumage ON/OFF ou dimmable (DALI, Touch-Dim, Casambi). Température de couleur 2200K, 2700K, 3000K, 3500K, 4000K, 6500K ou Tunable White (2700-6500K). Binning initial ≤ MacAdam 3. Rendu de couleur IRC> 80, IRC>90 ou Full Spectrum. Suspension centrale réglable en hauteur (Ø1500 max.) ou Suspension à câble parallèle avec câble d'alimentation transparent, en alternative Suspension à tige tubulaire rigide. Couleur/peinture de la patère et de la suspension-tubulaire rigide adaptée au corps du luminaire. Sur demande: Intégration de composants d'éclairage de secours ou technologie de cellule/détection.

ES Luminaria suspendida tipo LED. Iluminación directa-indirecta o solamente directa. Cuerpo de luminaria de perfil de aluminio en 8 diámetros diferentes de 300 a 2000mm – con altura total constante de 75mm. Acabado pintura de laca color blanco, plata, negro, champagne o cobre. Acabados adicionales según Lightnet-Surface-Collection o RAL seleccionable. Óptica microprismática con limitación de deslumbramiento optimizada especialmente para aplicaciones de oficina (hasta un máximo de Ø1200). Difusor opalino con acrílico satinado. A partir de Ø1500 difusor de película opalina de tensión para iluminación general. Balastro integrado en la luminaria, opcionalmente on-off o atenuable (DALI, Touch-Dim, Casambi). Temperatura de color 2200K, 2700K, 3000K, 3500K, 4000K o Tunable White (2700-6500K). Binning inicial ≤ MacAdam 3. Índice de reproducción cromática IRC>80, IRC>90 o Full Spectrum. Suspensión central de hilo de acero con ajuste continúo de la altura (max. Ø1500) o suspensión paralela con cable de alimentación revestido, opcional suspensión tipo péndulo con tubo rígido. Toldo y tubo colgante con acabado lacado a juego con el cuerpo de la luminaria. Bajo pedido: Integración de componentes de iluminación de emergencia, tecnología de sensores.

B P1 O S L - 8 30 M-D300-U

Product Family	**B**: Basic
Type	**P1**: Direct-Indirect, **G1**: Direct only
Optical System	**A**: Microprismatic [D300-D1200], **O**: Opal Diffuser [D300-D1200], **T**: Opal stretch diffuser [D1500, D2000]
Surface Finish	**W**: Snow White, **V**: Ivory White, **S**: Radiant Silver, **U**: Urban Graphite, **B**: Jet Black, **H**: Anodic Champagne, **K**: Satin Copper
Control Gear	**E**: On/Off, **L**: DALI, **H**: Touch-Dim, **C**: Casambi, **6**: DALI DT6 for TW, **8**: DALI DT8 for TW
Colour Rendering	**8**: CRI>80, **9**: CRI>90, **F**: Full Spectrum [except 2200K]
Colour Temperature	**22**: 2200K, **27**: 2700K, **30**: 3000K, **35**: 3500K, **40**: 4000K, **65**: 6500K, **TW**: Tunable White 2700-6500K [D400-D1200]
Power	**E**: Low Power, **M**: Medium Power
Size	Luminaire Diameter in mm: **D300**, **D400**, **D500**, **D600**, **D900, D1200**, **D1500**, **D2000**
Suspension	**P**: Tube Suspension [D400-D900], **K**: Parallel Suspension, **U**: Central Suspension [D300-D1500]
On Request	Multisensor [D400-D1200], Radar Sensor, Emergency Module [D400-D2000]

IP40 · ~220-240V · 50-60 Hz · IK 02 · RG0 · ≤3 MacAdam · LOW POWER L90B10 50.000h · MEDIUM POWER L85B10 50.000h · CE · UK CA

Microprismatic | Direct-Indirect

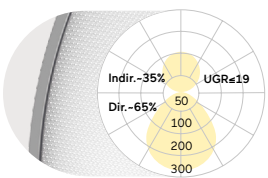

D mm	Lumen/Watt Low Power	Lumen/Watt Medium Power
300	1440lm/10W	2810lm/19W
400	2800lm/18W	5740lm/38W
500	3970lm/26W	7760lm/51W
600	6410lm/40W	12100lm/80W
900	12400lm/82W	19400lm/131W
1200	22900lm/152W	34700lm/232W

Microprismatic | Direct

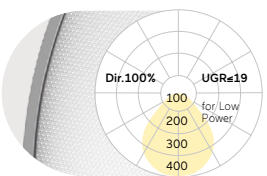

D mm	Lumen/Watt Low Power	Lumen/Watt Medium Power
300	880lm/7W	1730lm/13W
400	1740lm/13W	3580lm/25W
500	2480lm/17W	4860lm/33W
600	3860lm/25W	7250lm/50W
900	7920lm/56W	13000lm/92W
1200	15100lm/106W	24900lm/172W

Opal Diffuser | Direct-Indirect

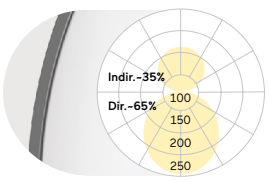

D mm	Lumen/Watt Low Power	Lumen/Watt Medium Power
300	1470lm/10W	2860lm/19W
400	2850lm/18W	5850lm/38W
500	4040lm/26W	7910lm/51W
600	6520lm/40W	12300lm/80W
900	12200lm/82W	19200lm/131W
1200	22600lm/152W	34300lm/232W
1500	24200lm/193W	40000lm/321W
2000	42200lm/343W	67500lm/560W

Opal Diffuser | Direct

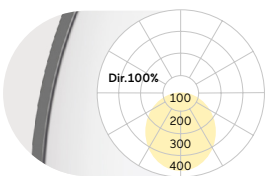

D mm	Lumen/Watt Low Power	Lumen/Watt Medium Power
300	910lm/7W	1780lm/13W
400	1790lm/13W	3690lm/25W
500	2550lm/17W	5010lm/33W
600	3980lm/25W	7470lm/50W
900	7780lm/56W	12800lm/92W
1200	14900lm/106W	24500lm/172W
1500	18000lm/157W	29600lm/256W
2000	32300lm/285W	53200lm/462W

Lumen Values: Luminarie luminous flux at 4000K/CRI>80. Other configurations on request.

Tube Suspension

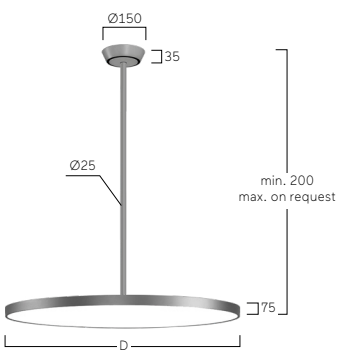

Parallel Suspension

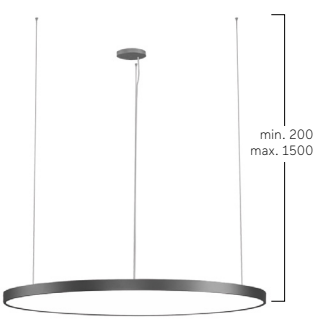

For diameter D300-D1500: 3 wires
For diameter D2000: 4 wires

Central Suspension

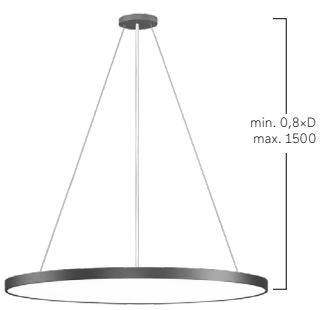



W Snow White



S Radiant Silver



U Urban Graphite



B Jet Black



H Anodic Champagne



K Satin Copper

Basic Visio G9/P9 | Suspended



FR Luminaire LED suspendu. Éclairage direct/indirect ou diffusion de l'éclairage omnidirectionnelle. Corps du luminaire en verre acrylique coulé. Au choix, diffuseur microprismatique optimisé pour un éblouissement limité et adapté aux bureaux ou Diffuseur opal satiné pour un éclairage général avec une transmission maximale et répartition homogène des points lumineux. Diffuseur/Réflecteur au choix de couleur blanc ou graphite. Driver/Convertisseur intégré dans le luminaire, au choix allumage ON/OFF ou dimmable (DALI, Touch-Dim, Casambi). Température de couleur 2200K, 2700K, 3000K, 3500K, 4000K, 6500K ou Tunable White (2700-6500K). Binning initial ≤ MacAdam 3. Rendu de couleur IRC> 80, IRC>90 ou Full Spectrum. Suspension centrale à filins règlables par tendeur rapide avec câble d´alimentation transparent ou Suspension rigide tubulaire. Couleur de la patère et de la suspension-tubulaire rigide adaptée au réflecteur/corps du luminaire. Sur demande: Intégration de composants d'éclairage de secours.

ES Luminaria suspendida tipo LED. Iluminación directa-indirecta o directa-omnidireccional. Cuerpo de la luminaria de vidrio acrílico fundido. Opción de óptica microprismática con limitación de deslumbramiento optimizada especialmente para aplicaciones de oficina o difusor opal satinado para iluminación general con grado máximo de transmisión y resolución homogénea del punto de luz. Portaóptica lacada opcionalmente en blanco o grafito. Balastro integrado en la luminaria, opcionalmente on-off o atenuable (DALI, Touch-Dim, Casambi). Temperatura de color 2200K, 2700K, 3000K, 3500K, 4000K o Tunable White (2700-6500K). Binning inicial ≤ MacAdam 3. Índice de reproducción cromática IRC>80, IRC>90 o Full Spectrum. Suspensión central de hilo de acero con ajuste continúo de la altura con cable de alimentación revestido transparente, opcional suspensión tipo péndulo con tubo rígido. Toldo y tubo colgante con acabado lacado a juego con el portaóptica. Bajo pedido: Integración de componentes de iluminación de emergencia.

B P9 O U E-8 30 M-D300-U

Product Family	**B**: Basic
Type	**P9**: Direct-Indirect, **G9**: Direct only
Optical System	**A**: Microprismatic, **O**: Opal Diffuser
Surface Finish	**U**: Urban Graphite
Control Gear	**E**: On/Off, **L**: DALI, **H**: Touch-Dim, **C**: Casambi
Colour Rendering	**8**: CRI>80, **9**: CRI>90, **F**: Full Spectrum [except 2200K]
Colour Temperature	**22**: 2200K, **27**: 2700K, **30**: 3000K, **35**: 3500K, **40**: 4000K, **65**: 6500K
Power	**M**: Medium Power, **H**: High Power
Size	Luminaire Diameter in mm: **D300**, **D400**, **D500**, **D610**
Suspension	**P**: Tube Suspension [D400-D610], **U**: Central Suspension

IP20 · ~220-240V · 50-60 Hz · IK 02 · RG0 · ≤3 MacAdam · MEDIUM POWER L85B10 50.000h · HIGH POWER L80B10 50.000h · CE · UK CA

Microprismatic | Direct-Indirect

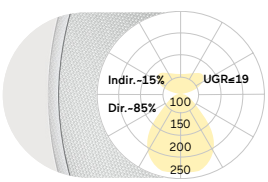

D mm	Lumen/Watt Medium Power	Lumen/Watt High Power
300	760lm/6W	1200lm/10W
400	1770lm/14W	3090lm/23W
500	2840lm/21W	5230lm/38W
610	3830lm/28W	7100lm/52W

Microprismatic | Direct

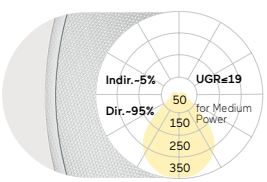

D mm	Lumen/Watt Medium Power	Lumen/Watt High Power
300	630lm/5W	1000lm/9W
400	1630lm/13W	2840lm/22W
500	2470lm/19W	4560lm/34W
610	3340lm/25W	6200lm/46W

Opal Diffuser | Direct-Indirect

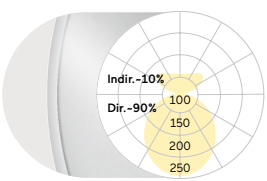

D mm	Lumen/Watt Medium Power	Lumen/Watt High Power
300	800lm/6W	1260lm/10W
400	1870lm/14W	3270lm/23W
500	2990lm/21W	5500lm/38W
610	4040lm/28W	7470lm/52W

Opal Diffuser | Direct

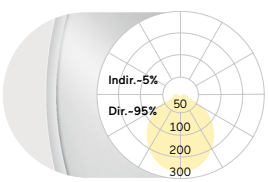

D mm	Lumen/Watt Medium Power	Lumen/Watt High Power
300	670lm/5W	1060lm/9W
400	1730lm/13W	3020lm/22W
500	2620lm/19W	4830lm/34W
610	3550lm/25W	6570lm/46W

Lumen Values: Luminarie luminous flux at 4000K/CRI>80. Other configurations on request.

Tube Suspension

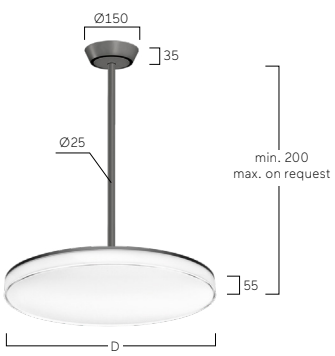

Central Suspension





U Urban Graphite

Beam Me Up (Flat) G3/P3 | Suspended





Moynihan Train Hall, New York, USA
Beam Me Up G3



Beam Me Up (Flat) G3/P3 | Suspended



FR Luminaire LED suspendu avec diffuseur/optique en retrait et bague décorative. Éclairage direct/indirect ou seulement direct. Abat-jour/Tête du luminaire fabriqué en fibre de verre renforcée de haute qualité. Surface du luminaire et réflecteur/bague décorative disponible en différentes combinaisons et couleurs au choix, Ex: blanc, argent, graphite, noir ou cuivre. Pour les options et combinaisons de finitions, voir Lightnet Surface Collection ou Bi-Colour Selection. Diffuseur microprismatique optimisé pour un éblouissement limité et adapté aux bureaux. Diffuseur opal satiné pour un éclairage général avec une transmission maximale et répartition homogène des points lumineux. Driver/Convertisseur intégré dans le luminaire, au choix allumage ON/OFF ou dimmable (DALI, Touch-Dim, Casambi). Température de couleur 2200K, 2700K, 3000K, 3500K, 4000K, 6500K ou Tunable White (2700-6500K). Binning initial ≤ MacAdam 3. Rendu de couleur IRC>80 ou IRC>90. Suspension centrale réglable en hauteur ou Suspension à câble parallèle avec câble d'alimentation transparent, en alternative Suspension à tige tubulaire rigide. Couleur/peinture de la patère et de la suspension-tubulaire rigide adaptée au corps du luminaire. Sur demande: Intégration de composants d'éclairage de secours ou technologie de cellule/détection.

ES Luminaria colgante LED con ópticas empotradas y anillo reflector decorativo. Iluminación directa-indirecta o solamente directa. Pantalla de fibra de vidrio reforzada procesada de alta calidad. La superficie exterior de la carcasa y el anillo reflector decorativo están disponibles en varias lacas y combinaciones, por ejemplo, lacadas en blanco, plata, grafito, negro, oro o cobre. Para conocer las opciones y combinaciones de superficies, consulte el catálogo "Colección de superficies Lightnet" o la selección de bi-colores. Óptica microprismática con limitación de deslumbramiento optimizada especialmente para aplicaciones de oficina. Difusor opal satinado para iluminación general con grado máximo de transmisión y resolución homogénea del punto de luz. Balastro integrado en la luminaria, opcionalmente on-off o atenuable (DALI, Touch-Dim, Casambi). Temperatura de color 2200K, 2700K, 3000K, 3500K, 4000K o Tunable White (2700-6500K). Binning inicial ≤ MacAdam 3. Índice de reproducción cromática IRC>80 o IRC>90. Suspensión central de hilo de acero con ajuste continúo de la altura o suspensión paralela con cable de alimentación revestido, opcional suspensión tipo péndulo con tubo rígido. Toldo y tubo colgante con acabado lacado a juego con el cuerpo de la luminaria. Bajo pedido: Integración de componentes de iluminación de emergencia, tecnología de sensores.

M P3 O A L-8 30 M-D450-UG

Product Family	**M**: Beam Me Up
Type	**G3**: Direct only, **P3**: Direct-Indirect
Optical System	**A**: Microprismatic, **O**: Opal Diffuser
Surface Finish	**W**: Snow White, **V**: Ivory White, **A**: Satin Silver, **U**: Urban Graphite, **B**: Jet Black, **H**: Anodic Champagne, **K**: Satin Copper
Control Gear	**E**: On/Off, **L**: DALI, **H**: Touch-Dim, **C**: Casambi, **6**: DALI DT6 for TW, **8**: DALI DT8 for TW
Colour Rendering	**8**: CRI>80, **9**: CRI>90, **F**: Full Spectrum [except 2200K]
Colour Temperature	**22**: 2200K, **27**: 2700K, **30**: 3000K, **35**: 3500K, **40**: 4000K, **65**: 6500K, **TW**: Tunable White 2700-6500K [D650-D850]
Power	**M**: Medium Power, **H**: High Power
Size	Luminaire Diameter in mm: **D450**, **D650**, **D850**
Suspension	**P**: Tube Suspension, **K**: Parallel Suspension, **U**: Central Suspension
Reflector	**W**: Snow White, **V**: Ivory White, **A**: Satin Silver, **U**: Urban Graphite, **B**: Jet Black, **H**: Anodic Champagne, **K**: Satin Copper, **G**: Satin Gold
On Request	Radar Sensor, Emergency Module [D650-D850]

IP40 · ~220-240V · 50-60 Hz · IK 02 · RG0 · ≤3 MacAdam · MEDIUM POWER L85B10 50.000h · HIGH POWER L80B10 50.000h · CE · UKCA

Microprismatic | Direct-Indirect

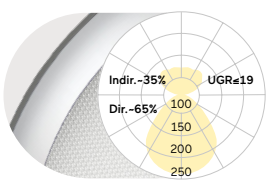

D mm	Lumen/Watt Medium Power	Lumen/Watt High Power
450	2240lm/18W	3870lm/31W
650	5020lm/40W	7720lm/63W
850	7490lm/60W	10240lm/81W

Microprismatic | Direct

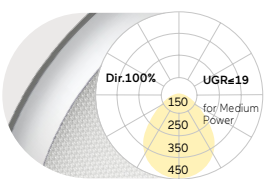

D mm	Lumen/Watt Medium Power	Lumen/Watt High Power
450	1450lm/12W	2510lm/21W
650	3200lm/25W	5200lm/42W
850	5020lm/40W	6790lm/54W

Opal Diffuser | Direct-Indirect

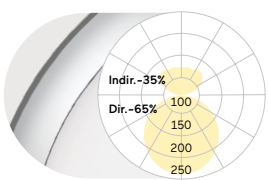

D mm	Lumen/Watt Medium Power	Lumen/Watt High Power
450	2260lm/18W	3910lm/31W
650	5120lm/40W	7890lm/63W
850	7650lm/60W	10460lm/81W

Opal Diffuser | Direct

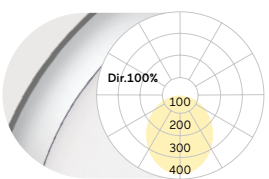

D mm	Lumen/Watt Medium Power	Lumen/Watt High Power
450	1470lm/12W	2550lm/21W
650	3300lm/25W	5370lm/42W
850	5180lm/40W	7010lm/54W

Lumen Values: Luminarie luminous flux at 4000K/CRI>80. Other configurations on request.

Tube Suspension

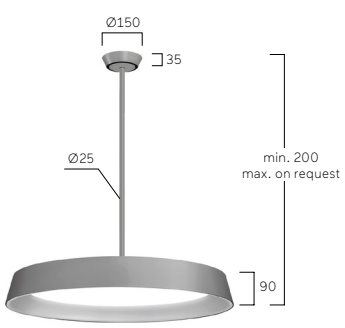

Parallel Suspension

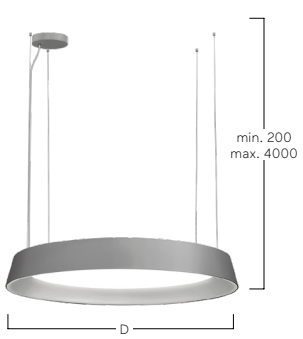

Central Suspension





H Anodic Champagne
H Anodic Champagne



U Urban Graphite
U Urban Graphite



K Satin Copper
K Satin Copper



H Anodic Champagne
B Jet Black



B Jet Black
G Satin Gold



B Jet Black
W Snow White

Beam Me Up (Max) G1/P1 | Suspended



Morgan Stanley, Glasgow, UK
Beam Me Up P1

Agras, Genoa, Italy
Beam Me Up X1



Beam Me Up (Max) G1/P1 | Suspended



FR Luminaire LED suspendu avec diffuseur/optique en retrait et bague décorative. Éclairage direct/indirect ou seulement direct. Abat-jour/Tête du luminaire fabriqué en fibre de verre renforcée de haute qualité. Surface du luminaire et réflecteur/bague décorative disponible en différentes combinaisons et couleurs au choix, Ex: blanc, argent, graphite, noir ou cuivre. Pour les options et combinaisons de finitions, voir Lightnet Surface Collection ou Bi-Colour Selection. Diffuseur microprismatique optimisé pour un éblouissement limité et adapté aux bureaux. Diffuseur opal satiné pour un éclairage général avec une transmission maximale et répartition homogène des points lumineux. Driver/Convertisseur intégré dans le luminaire, au choix allumage ON/OFF ou dimmable (DALI, Touch-Dim, Casambi). Température de couleur 2200K, 2700K, 3000K, 3500K, 4000K, 6500K ou Tunable White (2700-6500K). Binning initial ≤ MacAdam 3. Rendu de couleur IRC>80 ou IRC>90. Suspension centrale réglable en hauteur (Ø1500 max.) ou Suspension à câble parallèle avec câble d'alimentation transparent, en alternative Suspension à tige tubulaire rigide (D400-D700). Couleur/peinture de la patère et de la suspension-tubulaire rigide adaptée au corps du luminaire. Sur demande: Intégration de composants d'éclairage de secours ou technologie de cellule/détection.

ES Luminaria colgante LED con ópticas empotradas y anillo reflector decorativo. Iluminación directa-indirecta o solamente directa. Pantalla de fibra de vidrio reforzada procesada de alta calidad. La superficie exterior de la carcasa y el anillo reflector decorativo están disponibles en varias lacas y combinaciones, por ejemplo, lacadas en blanco, plata, grafito, negro, oro o cobre. Para conocer las opciones y combinaciones de superficies, consulte el catálogo "Colección de superficies Lightnet" o la selección de bi-colores. Óptica microprismática con limitación de deslumbramiento optimizada especialmente para aplicaciones de oficina. Difusor opal satinado para iluminación general con grado máximo de transmisión y resolución homogénea del punto de luz. Balastro integrado en la luminaria, opcionalmente on-off o atenuable (DALI, Touch-Dim, Casambi). Temperatura de color 2200K, 2700K, 3000K, 3500K, 4000K o Tunable White (2700-6500K). Binning inicial ≤ MacAdam 3. Índice de reproducción cromática IRC>80 o IRC>90. Suspensión central de hilo de acero con ajuste continúo de la altura (max. Ø1500) o suspensión paralela con cable de alimentación revestido, opcional suspensión tipo péndulo con tubo rígido (D400-D700). Toldo y tubo colgante con acabado lacado a juego con el cuerpo de la luminaria. Bajo pedido: Integración de componentes de iluminación de emergencia, tecnología de sensores.

M P1 O A L -8 30 M-D700-UG

Product Family	**M**: Beam Me Up
Type	**P1**: Direct-Indirect, **G1**: Direct only
Optical System	**A**: Microprismatic, **O**: Opal Diffuser
Surface Finish	**W**: Snow White, **V**: Ivory White, **A**: Satin Silver, **U**: Urban Graphite, **B**: Jet Black, **H**: Anodic Champagne, **K**: Satin Copper
Control Gear	**E**: On/Off, **L**: DALI, **H**: Touch-Dim, **C**: Casambi, **6**: DALI DT6 for TW, **8**: DALI DT8 for TW
Colour Rendering	**8**: CRI>80, **9**: CRI>90, **F**: Full Spectrum [except 2200K]
Colour Temperature	**22**: 2200K, **27**: 2700K, **30**: 3000K, **35**: 3500K, **40**: 4000K, **65**: 6500K, **TW**: Tunable White 2700-6500K
Power	**M**: Medium Power, **H**: High Power
Size	Luminaire Diameter in mm: **D400**, **D700**, **D1200**
Suspension	**U**: Central Suspension, **P**: Tube Suspension [D400- D700], **K**: Parallel Suspension
Reflector	**W**: Snow White, **V**: Ivory White, **A**: Satin Silver, **U**: Urban Graphite, **B**: Jet Black, **H**: Anodic Champagne, **K**: Satin Copper, **G**: Satin Gold
On Request	Radar Sensor, Emergency Module

IP20 · ~220-240V · 50-60 Hz · IK 02 · RG0 · ≤3 MacAdam · MEDIUM POWER L85B10 50.000h · HIGH POWER L80B10 50.000h · CE · UKCA

Microprismatic | Direct-Indirect

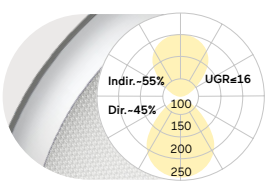

D mm	Lumen/Watt Medium Power	Lumen/Watt High Power
400	2180lm/20W	3190lm/32W
700	5860lm/50W	8590lm/80W
1200	19730lm/177W	27150lm/247W

Microprismatic | Direct

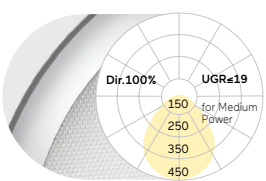

D mm	Lumen/Watt Medium Power	Lumen/Watt High Power
400	1090lm/14W	1600lm/22W
700	2920lm/35W	4290lm/52W
1200	8580lm/104W	11220lm/139W

Opal Diffuser | Direct-Indirect

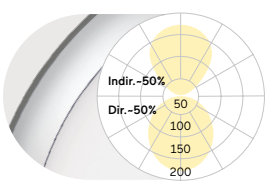

D mm	Lumen/Watt Medium Power	Lumen/Watt High Power
400	2230lm/20W	3270lm/32W
700	6000lm/50W	8790lm/80W
1200	20130lm/177W	27680lm/247W

Opal Diffuser | Direct

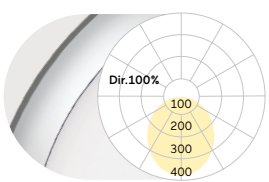

D mm	Lumen/Watt Medium Power	Lumen/Watt High Power
400	1140lm/14W	1680lm/22W
700	3060lm/35W	4490lm/52W
1200	8980lm/104W	11750lm/139W

Lumen Values: Luminarie luminous flux at 4000K/CRI>80. Other configurations on request.

Tube Suspension

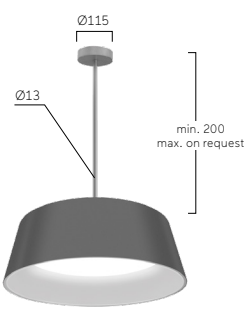

Parallel Suspension

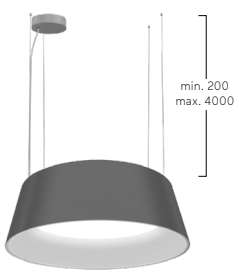

Central Suspension

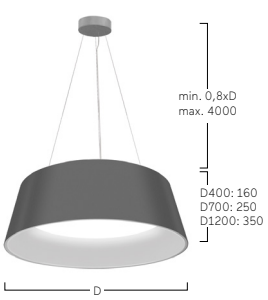



H Anodic Champagne
H Anodic Champagne



U Urban Graphite
U Urban Graphite



K Satin Copper
K Satin Copper



H Anodic Champagne
B Jet Black



B Jet Black
G Satin Gold



B Jet Black
W Snow White

Ringo Star Compact G5/P5 | Suspended



FR Luminaire LED suspendu. Éclairage direct/indirect ou seulement direct. Corps du luminaire en profilé d'aluminium avec une largeur de profilé de 40mm. Version compacte avec élément cache-ALU à l´intérieur. 3 diamètres différents (Ø200, Ø270, Ø370). Surface/finition thermolaquée/poudrée blanche, argentée, graphite, noire, champagne ou cuivre. Autres options de finition voir Lightnet-Surface-Collection ou RAL au choix. Éclairage direct partiel par lentilles de précision avec grille anti-éblouissement pour une large répartition symétrique de l'intensité lumineuse et facteur d´anti-éblouissement très bas (UGR<19) adapté aux bureaux. Grille anti-éblouissement disponible en plusieurs combinaisons de couleurs. Convertisseur/Driver intégré dans la partie centrale cache-ALU, au choix allumage ON/OFF ou dimmable (DALI, Touch-Dim). Température de couleur 2200K, 2700K, 3000K, 3500K, 4000K ou 6500K. Binning initial ≤ MacAdam 3. Rendu de couleur IRC> 80, IRC>90 ou Full Spectrum. Suspension centrale à filins règlables par tendeur rapide avec câble d´alimentation transparent ou Suspension rigide tubulaire. Sur demande: Intégration de la technologie de détection/sensor, de sorties d´aération/ventilation, de haut-parleur, de caméra de surveillance et de downlights/projecteurs dans la partie centrale cache-ALU.

ES Luminaria suspendida tipo LED. Iluminación directa-indirecta o solamente directa. Cuerpo de luminaria hecho de perfil de aluminio con un ancho de via de luz de 40mm. Diseño compacto con elemento ciego interno. 3 distintos diámetros (Ø200, Ø270, Ø370). Acabado pintura de laca color blanco, plata, negro, champagne o cobre. Acabados adicionales según Lightnet-Surface-Collection o RAL seleccionable. Componente para iluminación directa a través de lentes de precisión con persiana antideslumbrante para una amplia distribución de luz simétrica en rotación con un alto indice del deslumbramiento (UGR<19) especialmente para uso en oficinas. Rejilla antideslumbrante disponible en varias combinaciones de colores. Convertidor integrado en el elemento central de la persiana, opcionalmente conmutable de forma sencilla o atenuable de forma continua (DALI, Touch-Dim). Temperatura de color 2200K, 2700K, 3000K, 3500K, 4000K o 6500K. Binning inicial ≤ MacAdam 3. Índice de reproducción cromática IRC>80, IRC>90 o Full Spectrum. Suspensión central de hilo de acero con ajuste continúo de la altura con cable de alimentación revestido transparente, opcional suspensión tipo péndulo con tubo rígido. Bajo pedido: Integración de tecnología de sensores, salidas de ventilación, bocinas, cámaras de vigilancia y reflectores adicionales en el elemento central de la persiana.

R P5 L W E-8 30 E - D270- UW-BP

Product Family	**R**: Ringo Star
Type	**G5**: Direct only, **P5**: Direct-Indirect [D270-D370]
Optical System	**L**: Lens Louvre
Surface Finish	**W**: Snow White, **V**: Ivory White, **A**: Satin Silver, **S**: Radiant Silver, **U**: Urban Graphite, **B**: Jet Black, **H**: Anodic Champagne, **K**: Satin Copper
Control Gear	**E**: On/Off, **L**: DALI, **H**: Touch-Dim
Colour Rendering	**8**: CRI>80, **9**: CRI>90, **F**: Full Spectrum [except 2200K]
Colour Temperature	**22**: 2200K, **27**: 2700K, **30**: 3000K, **35**: 3500K, **40**: 4000K, **65**: 6500K
Power	**E**: Low Power, **H**: High Power
Size	Luminaire Length in mm: **D200**, **D270**, **D370**
Suspension	**U**: Central Suspension, **P**: Tube Suspension
Reflector	**W**: Snow White, **A**: Satin Silver, **B**: Jet Black, **H**: Anodic Champagne, **K**: Satin Copper, **G**: Satin Gold
Central Module	For D200: **BP**: Blind Plate, **EM**: Emergency Module * **, **MM**: Multisensor* **
	For D270: **BP**: Blind Plate, **EM**: Emergency Module* **, **MM**: Multisensor* **
	For D370: **BP**: Blind Plate, **EM**: Emergency Module* **, **MM**: Multisensor* **
On Request	Casambi, Camera

* Please specify type ** With external drivers

IP20 · ~220-240V · 50-60 Hz · IK 02 · RG0 · ≤3 MacAdam · Low Power L90B10 50.000h · High Power L80B10 50.000h · CE · UKCA

Lens Louvre | Direct-Indirect

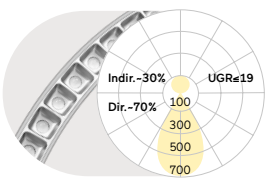

D mm	Lumen/Watt Low Power	Lumen/Watt High Power
270	2610lm/19W	4390lm/34W
370	3430lm/27W	5800lm/46W

Lens Louvre | Direct

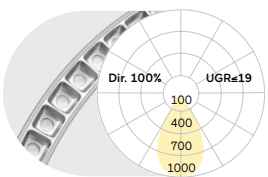

D mm	Lumen/Watt Low Power	Lumen/Watt High Power
200	1570lm/13W	2660lm/23W
270	1860lm/15W	3110lm/26W
370	2480lm/20W	4140lm/34W

Lumen Values: Luminarie luminous flux at 4000K/CRI>80. Other configurations on request.

Tube Suspension



Central Suspension

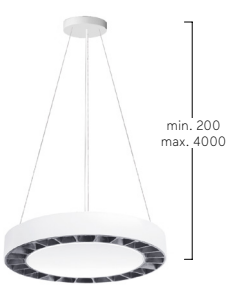



BP Blind Plate



EM Emergency Module



MM Multisensor



Camera



W Snow White
W Snow White



W Snow White
A Satin Silver



W Snow White
B Jet Black



W Snow White
G Satin Gold



W Snow White
H Anodic Champagne



W Snow White
K Satin Copper

Ringo Star GY/PY | System 40mm Suspended



FR Luminaire LED suspendu. Éclairage direct/indirect ou seulement direct. Corps du luminaire en profilé d'aluminium avec une largeur de profilé de 40mm. 6 diamètres différents de 600mm à 2500mm. Surface/finition thermolaquée/poudrée blanche, argentée, graphite, noire, champagne ou cuivre. Autres options de finition voir Lightnet-Surface-Collection ou RAL au choix. Éclairage direct partiel par lentilles de précision avec grille anti-éblouissement (Ø600-Ø1245) pour une large répartition symétrique de l'intensité lumineuse et facteur d´anti-éblouissement très bas (UGR<19) adapté aux bureaux. Grille anti-éblouissement disponible en plusieurs combinaisons de couleurs. Diffuseur opal satiné pour un éclairage général avec une transmission maximale et répartition homogène des points lumineux. Driver/Convertisseur intégré dans baldaquin/patère, au choix allumage ON/OFF ou dimmable (DALI, Touch-Dim). Température de couleur 2200K, 2700K, 3000K, 3500K, 4000K ou 6500K. Binning initial ≤ MacAdam 3. Rendu de couleur IRC> 80, IRC>90 ou Full Spectrum. Suspension centrale ou parallèle réglable en hauteur avec câble d'alimentation transparent. Couleur du baldaquin/patère adaptée au corps du luminaire.

ES Luminaria suspendida tipo LED. Iluminación directa-indirecta o solamente directa. Cuerpo de luminaria hecho de perfil de aluminio con un ancho de via de luz de 40mm. 6 distintos diámetros de 600mm a 2500mm. Acabado pintura de laca color blanco, plata, negro, champagne o cobre. Acabados adicionales según Lightnet-Surface-Collection o RAL seleccionable. Componente para iluminación directa a través de lentes de precisión con persiana antideslumbrante (Ø600-Ø1245) para una amplia distribución de luz simétrica en rotación con un alto indice del deslumbramiento (UGR<19) especialmente para uso en oficinas. Rejilla antideslumbrante disponible en varias combinaciones de colores. Difusor opal satinado para iluminación general con grado máximo de transmisión y resolución homogénea del punto de luz. Convertidor integrado en el baldaquín del techo, opcionalmente conmutable de forma sencilla o regulable de forma continua (DALI, Touch-Dim). Temperatura de color 2200K, 2700K, 3000K, 3500K, 4000K o 6500K. Binning inicial ≤ MacAdam 3. Índice de reproducción cromática IRC>80, IRC>90 o Full Spectrum. Suspensión central de hilo de acero con ajuste continúo de la altura o suspensión paralela con cable de alimentación revestido. Acabdo del baldaquín concuerda con la luminaria.

R PY L W E-8 30 M-D600- KB*

Product Family	**R**: Ringo Star
Type	**PY**: Direct-Indirect, **GY**: Direct only; LED converter in suspension box
Optical System	**C**: Opal Flex Diffuser, **L**: Lens Louvre* [D600-D1245]
Surface Finish	**W**: Snow White, **V**: Ivory White, **A**: Satin Silver, **S**: Radiant Silver, **U**: Urban Graphite, **B**: Jet Black, **H**: Anodic Champagne, **K**: Satin Copper
Control Gear	**E**: On/Off, **L**: DALI, **C**: Casambi, **H**: Touch-Dim
Colour Rendering	**8**: CRI>80, **9**: CRI>90, **F**: Full Spectrum [except 2200K]
Colour Temperature	**22**: 2200K, **27**: 2700K, **30**: 3000K, **35**: 3500K, **40**: 4000K, **65**: 6500K
Power	**M**: Medium Power
Size	Luminaire Diameter in mm: **D600**, **D900**, **D1245**, **D1500**, **D2000**, **D2500**
Suspension	**U**: Central Suspension [D600-D2000], **K**: Parallel Suspension, **X**: Parallel Suspension with Recessed Ceiling Rose
Lens Louvre*	**W**: Snow White, **A**: Satin Silver, **B**: Jet Black, **H**: Anodic Champagne, **K**: Satin Copper, **G**: Satin Gold

IP20 · ~220-240V · 50-60 Hz · IK 02 · RG0 · ≤3 MacAdam · MEDIUM POWER L85B10 50.000h · CE · UK CA

Lens Louvre | Direct-Indirect

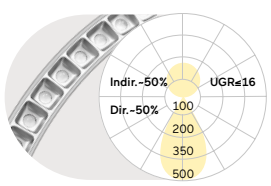

D mm	Lumen/Watt Medium Power
600	8380lm/86W
900	11900lm/114W
1245	16280lm/148W

Lens Louvre | Direct

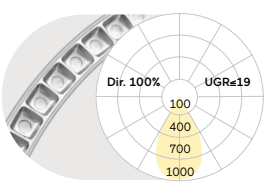

D mm	Lumen/Watt Medium Power
600	4140lm/47W
900	6370lm/65W
1245	8910lm/84W

Opal Flex Diffuser | Direct-Indirect

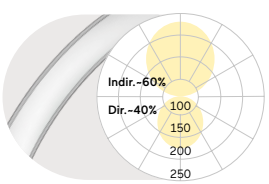

D mm	Lumen/Watt Medium Power
600	6930lm/75W
900	9560lm/103W
1245	13200lm/142W
1500	15540lm/166W
2000	22160lm/239W
2500	26850lm/288W

Opal Flex Diffuser | Direct

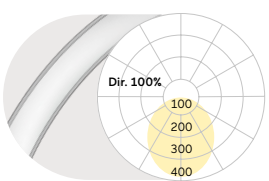

D mm	Lumen/Watt Medium Power
600	2690lm/36W
900	4030lm/54W
1245	5830lm/77W
1500	6720lm/89W
2000	9430lm/125W
2500	11660lm/154W

Lumen Values: Luminarie luminous flux at 4000K/CRI>80. Other configurations on request.

Parallel Suspension

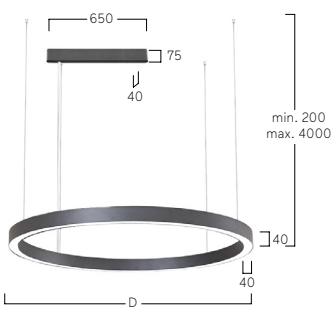

Central Suspension



Parallel Suspension with Recessed Ceiling Rose

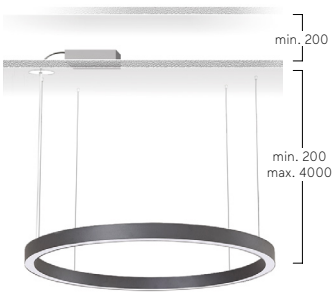



W Snow White
W Snow White



W Snow White
A Satin Silver



W Snow White
B Jet Black



W Snow White
G Satin Gold



W Snow White
H Anodic Champagne



W Snow White
K Satin Copper



W Snow White



A Satin Silver



U Urban Graphite



B Jet Black



H Anodic Champagne



K Satin Copper

Ringo Star GX/PX | System 40mm Suspended



FR Luminaire LED suspendu. Éclairage direct/indirect ou seulement direct. Corps du luminaire en profilé d'aluminium avec une largeur de profilé de 40mm. 6 diamètres différents de 600mm à 2500mm. Surface/finition thermolaquée/poudrée blanche, argentée, graphite, noire, champagne ou cuivre. Autres options de finition voir Lightnet-Surface-Collection ou RAL au choix. Éclairage direct partiel par lentilles de précision avec grille anti-éblouissement (Ø600-Ø1245) pour une large répartition symétrique de l'intensité lumineuse et facteur d´anti-éblouissement très bas (UGR<19) adapté aux bureaux. Grille anti-éblouissement disponible en plusieurs combinaisons de couleurs. Diffuseur opal satiné pour un éclairage général avec une transmission maximale et répartition homogène des points lumineux. Driver/Convertisseur intégré dans le luminaire, au choix allumage ON/OFF ou dimmable (DALI, Touch-Dim, Casambi). Température de couleur 2200K, 2700K, 3000K, 3500K, 4000K ou 6500K. Binning initial ≤ MacAdam 3. Rendu de couleur IRC> 80, IRC>90 ou Full Spectrum. Suspension à filins centrale, parallèle ou avec disque réglable en hauteur en continu avec câble d'alimentation transparent. Couleur du baldaquin/patère adaptée au corps du luminaire.

ES Luminaria suspendida tipo LED. Iluminación directa-indirecta o solamente directa. Cuerpo de luminaria hecho de perfil de aluminio con un ancho de via de luz de 40mm. 6 distintos diámetros de 600mm a 2500mm. Acabado pintura de laca color blanco, plata, negro, champagne o cobre. Acabados adicionales según Lightnet-Surface-Collection o RAL seleccionable. Componente para iluminación directa a través de lentes de precisión con persiana antideslumbrante (Ø600-Ø1245) para una amplia distribución de luz simétrica en rotación con un alto indice del deslumbramiento (UGR<19) especialmente para uso en oficinas. Rejilla antideslumbrante disponible en varias combinaciones de colores. Difusor opal satinado para iluminación general con grado máximo de transmisión y resolución homogénea del punto de luz. Balastro integrado en la luminaria, opcionalmente on-off o atenuable (DALI, Touch-Dim, Casambi). Temperatura de color 2200K, 2700K, 3000K, 3500K, 4000K o 6500K. Binning inicial ≤ MacAdam 3. Índice de reproducción cromática IRC>80, IRC>90 o Full Spectrum. Suspensión continua del cable central, paralela o de disco, con cable de alimentación revestido de forma transparente. Acabdo del baldaquín concuerda con la luminaria.

R PX L W E-8 30 E - D600- KB*

Product Family	**R**: Ringo Star
Type	**PX**: Direct-Indirect, **GX**: Direct only
Optical System	**C**: Opal Flex Diffuser, **L**: Lens Louvre* [D600-D1245]
Surface Finish	**W**: Snow White, **V**: Ivory White, **A**: Satin Silver, **S**: Radiant Silver, **U**: Urban Graphite, **B**: Jet Black, **H**: Anodic Champagne, **K**: Satin Copper
Control Gear	**E**: On/Off, **L**: DALI, **C**: Casambi, **H**: Touch-Dim
Colour Rendering	**8**: CRI>80, **9**: CRI>90, **F**: Full Spectrum [except 2200K]
Colour Temperature	**22**: 2200K, **27**: 2700K, **30**: 3000K, **35**: 3500K, **40**: 4000K, **65**: 6500K
Power	**E**: Low Power, **M**: Medium Power, **H**: High Power
Size	Luminaire Diameter in mm: **D600**, **D900**, **D1245**, **D1500**, **D2000**, **D2500**
Suspension	**U**: Central Suspension [D600-D2000], **K**: Parallel Suspension, **D**: Disc Suspension [D600-D2000]
Lens Louvre*	**W**: Snow White, **A**: Satin Silver, **B**: Jet Black, **H**: Anodic Champagne, **K**: Satin Copper, **G**: Satin Gold
On Request	Midpin Spotlights

IP20 · ~220-240V · 50-60 Hz · IK 02 · RG0 · ≤3 MacAdam · LOW POWER L90B10 50.000h · MEDIUM POWER L85B10 50.000h · HIGH POWER L80B10 50.000h · CE · UK CA

Lens Louvre | Direct-Indirect

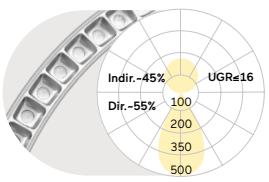

D mm	Lumen/Watt Low Power	Lumen/Watt Medium Power
600	5730lm/43W	8030lm/61W
900	8750lm/63W	12170lm/90W
1245	12160lm/88W	17230lm/131W

Lens Louvre | Direct

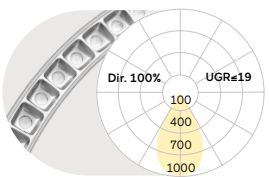

D mm	Lumen/Watt Low Power	Lumen/Watt High Power
600	2930lm/23W	5310lm/42W
900	4470lm/33W	8190lm/66W
1245	6250lm/45W	11470lm/90W

Opal Flex Diffuser | Direct-Indirect

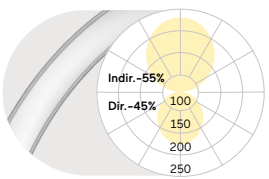

D mm	Lumen/Watt Low Power	Lumen/Watt Medium Power
600	4730lm/41W	6570lm/58W
900	7170lm/60W	9870lm/85W
1245	10000lm/88W	14100lm/124W
1500	12300lm/105W	16800lm/145W
2000	16500lm/141W	22950lm/200W
2500	20500lm/176W	28500lm/249W

Opal Flex Diffuser | Direct

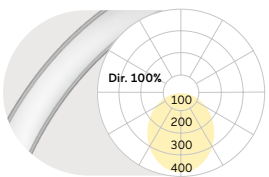

D mm	Lumen/Watt Medium Power	Lumen/Watt High Power
600	2680lm/29W	3740lm/41W
900	4030lm/43W	5610lm/62W
1245	5820lm/62W	7940lm/89W
1500	6730lm/71W	9920lm/108W
2000	9400lm/100W	13210lm/144W
2500	11630lm/125W	16700lm/182W

Lumen Values: Luminarie luminous flux at 4000K/CRI>80. Other configurations on request.

Parallel Suspension

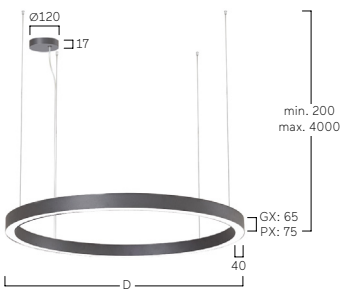

Central Suspension



Disc Suspension

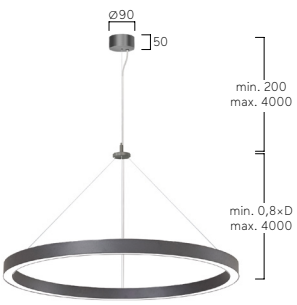



Midpin Spotlight XP
770lm/10W/Ø40mm



W Snow White
W Snow White



W Snow White
A Satin Silver



W Snow White
B Jet Black



W Snow White
G Satin Gold



W Snow White
H Anodic Champagne



W Snow White
K Satin Copper

W Snow White



A Satin Silver



U Urban Graphite



B Jet Black



H Anodic Champagne



K Satin Copper

Ringo Star Acoustic GY/PY | System 40mm Suspended



FR Luminaire LED suspendu acoustique. Éclairage direct/indirect ou direct. Corps du luminaire en profilé d'aluminium - largeur de profilé 40mm. 5 diamètres différents de 600mm à 2000mm. Surface thermolaquée/poudrée blanche, argentée, graphite, noire, champagne ou cuivre. Autres finitions voir Lightnet-Surface-Collection ou RAL au choix. Absorbeur acoustique interne pour un large spectre de fréquences du son, afin de réduire le temps de réverbération ainsi qu'une ambiance agréable de la pièce avec laine de mouton issue de l'élevage écologique. Partie decorative acoustique en laine-feutrée de différentes couleurs, en grille mettalique perforée à la couleur du luminaire ou en mousse naturelle de forêt, traitée/stabilisée. Éclairage direct par lentilles avec grille BAP (Ø600-Ø1245) pour une large répartition de l'intensité lumineuse et facteur très bas (UGR<19) adapté aux bureaux. Grille anti-éblouissement disponible en plusieurs finitions. Diffuseur opal satiné pour un éclairage avec transmission maximale et répartition homogène des points lumineux. Convertisseur intégré dans le luminaire, au choix allumage ON/OFF ou dimmable (DALI, Touch-Dim, Casambi). Température de couleur 2200K, 2700K, 3000K, 3500K, 4000K ou 6500K. Binning initial ≤ MacAdam 3. Rendu de couleur IRC> 80, IRC>90 ou Full Spectrum. Suspension centrale ou parallèle réglable avec câble d'alimentation transparent. Couleur de la patère adaptée au corps du luminaire.

ES Araña de LEDs diseñada para uso en vestíbulos, restaurantes, etc. Alta eficiencia luminosa junto con un efecto de iluminación decorativa. Estructura de tres anillos de Ringo Star-P1/G1, cada uno de ellos envuelto con un tejido tipo hilo (material: Trevira CS, de difícil inflamación, clase de fuego DIN 4102 B1, NFPA 701, color: blanco, blanco/plata o negro). Longitud del hilo máximo de 3 m cada uno y puede ser recortada a gusto. Iluminación directa-indirecta o solo directa. Perfil de la luminaria de aluminio con un ancho de 100mm. Acabado lacado de blanco, plata, negro, champagne o cobre. Acabados adicionales según Lightnet-Surface-Collection o RAL. Difusor opalino para iluminación general con alta eficiencia de transmisión y resolución homogénea. Balastro integrado en la luminaria, opcionalmente on-off o atenuable (DALI, Touch-Dim, Casambi). Temperatura de color 2200K hasta 4000K o Tunable White (2700-6500K). Binning inicial ≤ MacAdam 3. Índice de reproducción cromática IRC>80, IRC>90 o Full Spectrum. Cada uno de los anillos tiene una suspensión ajustable en altura. La distancia en altura entre cada uno de los anillos puede ser seleccionada. Un cable de alimentación con revestimiento transparente y un baldaquín de techo, lacado del baldaquín a juego con el cuerpo de la luminaria.

R PY L W E-8 30 M-D600-KB*-BW

Product Family	**R**: Ringo Star
Type	**PY**: Direct-Indirect, **GY**: Direct only
Optical System	**C**: Opal Flex Diffuser, **L**: Lens Louvre*
Surface Finish	**W**: Snow White, **V**: Ivory White, **A**: Satin Silver, **S**: Radiant Silver, **U**: Urban Graphite, **B**: Jet Black, **H**: Anodic Champagne, **K**: Satin Copper
Control Gear	**E**: On/Off, **L**: DALI, **C**: Casambi, **H**: Touch-Dim
Colour Rendering	**8**: CRI>80, **9**: CRI>90, **F**: Full Spectrum [except 2200K]
Colour Temperature	**22**: 2200K, **27**: 2700K, **30**: 3000K, **35**: 3500K, **40**: 4000K, **65**: 6500K
Power	**M**: Medium Power
Size	Luminaire Diameter in mm: **D600**, **D900**, **D1245**
Suspension	**K**: Parallel Suspension
Lens Louvre*	**W**: Snow White, **A**: Satin Silver, **B**: Jet Black, **H**: Anodic Champagne, **K**: Satin Copper, **G**: Satin Gold
Acoustic Absorb.	**AW**: Micro Perforated, **BW**: Beige Wool, **ZW**: Green Wool, **GW**: Graphite Wool, **AM**: Green Moss

IP20 · ~220-240V · 50-60 Hz · IK 02 · RG0 · ≤3 MacAdam · Medium Power L85B10 50.000h · CE · UK CA

Lens Louvre | Direct-Indirect

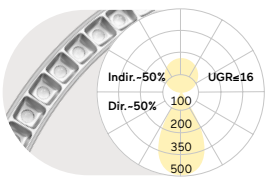

D mm	Lumen/Watt Medium Power
600	8380lm/86W
900	11900lm/114W
1245	16280lm/148W

Lens Louvre | Direct

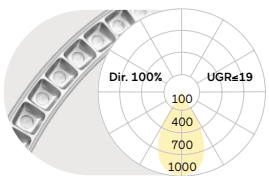

D mm	Lumen/Watt Medium Power
600	4140lm/47W
900	6370lm/65W
1245	8910lm/84W

Opal Flex Diffuser | Direct-Indirect

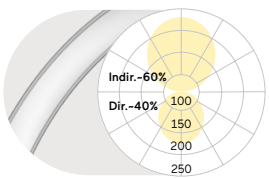

D mm	Lumen/Watt Medium Power
600	6930lm/75W
900	9560lm/103W
1245	13200lm/142W

Opal Flex Diffuser | Direct

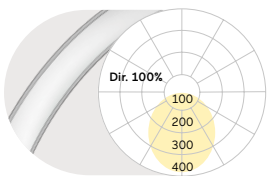

D mm	Lumen/Watt Medium Power
600	2690lm/36W
900	4030lm/54W
1245	5830lm/77W

Lumen Values: Luminarie luminous flux at 4000K/CRI>80. Other configurations on request.

Parallel Suspension

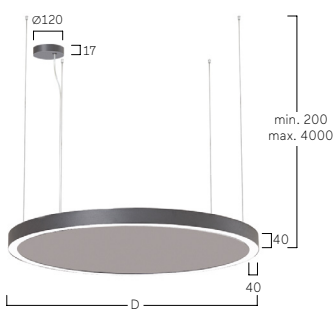



AW Micro Perforated

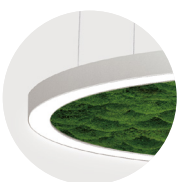

AM Green Moss



BW Beige Wool



ZW Green Wool



GW Graphite Wool



W Snow White
W Snow White



W Snow White
A Satin Silver



W Snow White
B Jet Black



W Snow White
G Satin Gold



W Snow White
H Anodic Champagne



W Snow White
K Satin Copper



W Snow White



A Satin Silver



U Urban Graphite



B Jet Black



H Anodic Champagne



K Satin Copper

Ringo Star Suspended



DB Training Centre, Cologne, Germany Ringo Star P1

Photography: Tomas Rodriguez





Ringo Star Suspended



Schauinslandreisen, Duisburg, Germany
Ringo Star P1
Photography: Sascha Domke



Optician Renken, Bielefeld, Germany
Ringo Star P1
Interior design: Nadia Pavan, Candela Licht + Technik
Realization and photography: Scharkon Lichtkonzepte GmbH



Private Residence Beistegui, Mexico City, Mexico
Ringo Star + Midpoint

Ringo Star Suspended





Fürstenhof, Bad Eilsen, Germany
Ringo Star P1



Ringo Star G3/P3 | System 60mm Suspended



FR Luminaire LED suspendu. Éclairage direct/indirect ou seulement direct. Corps du luminaire en profilé d'aluminium avec une largeur de profilé de 60mm. 13 diamètres différents de 600mm à 8000mm. Surface/finition thermolaquée/poudrée blanche, argentée, graphite, noire, champagne ou cuivre. Autres options de finition voir Lightnet-Surface-Collection ou RAL au choix. Diffuseur microprismatique optimisé pour un éblouissement limité et adapté aux bureaux. Diffuseur opal satiné pour un éclairage général avec une transmission maximale et répartition homogène des points lumineux. Driver/Convertisseur intégré dans le luminaire, au choix allumage ON/OFF ou dimmable (DALI, Touch-Dim, Casambi). Température de couleur 2200K, 2700K, 3000K, 3500K, 4000K, 6500K ou Tunable White (2700-6500K). Binning initial ≤ MacAdam 3. Rendu de couleur IRC> 80, IRC>90 ou Full Spectrum. Suspension à filins centrale, parallèle ou avec disque réglable en hauteur en continu avec câble d'alimentation transparent. Couleur du baldaquin/patère adaptée au corps du luminaire.

ES Luminaria suspendida tipo LED. Iluminación directa-indirecta o solamente directa. Cuerpo de luminaria hecho de perfil de aluminio con un ancho de via de luz de 60mm. 13 distintos diámetros de 600mm a 8000mm. Acabado pintura de laca color blanco, plata, negro, champagne o cobre. Acabados adicionales según Lightnet-Surface-Collection o RAL seleccionable. Óptica microprismática con limitación de deslumbramiento optimizada especialmente para aplicaciones de oficina. Difusor opal satinado para iluminación general con grado máximo de transmisión y resolución homogénea del punto de luz. Balastro integrado en la luminaria, opcionalmente on-off o atenuable (DALI, Touch-Dim, Casambi). Temperatura de color 2200K, 2700K, 3000K, 3500K, 4000K o Tunable White (2700-6500K). Binning inicial ≤ MacAdam 3. Índice de reproducción cromática IRC>80, IRC>90 o Full Spectrum. Suspensión continua del cable central, paralela o de disco, con cable de alimentación revestido de forma transparente. Acabdo del baldaquín concuerda con la luminaria.

R P3 O S L-8 30 H-D1500-U

Product Family	**R**: Ringo Star
Type	**P3**: Direct-Indirect, **G3**: Direct only
Optical System	**A**: Microprismatic, **O**: Opal Diffuser
Surface Finish	**W**: Snow White, **V**: Ivory White, **S**: Radiant Silver, **U**: Urban Graphite, **B**: Jet Black, **H**: Anodic Champagne, **K**: Satin Copper
Control Gear	**E**: On/Off, **L**: DALI, **H**: Touch-Dim, **C**: Casambi, **U**: Separately Dimmable DALI, **6**: DALI DT6 for TW, **8**: DALI DT8 for TW
Colour Rendering	**8**: CRI>80, **9**: CRI>90, **F**: Full Spectrum [except 2200K]
Colour Temperature	**22**: 2200K, **27**: 2700K, **30**: 3000K, **35**: 3500K, **40**: 4000K, **65**: 6500K, **TW**: Tunable White 2700-6500K [D1500-D8000]
Power	**M**: Medium Power, **H**: High Power
Size	Luminaire Diameter in mm: **D600**, **D900**, **D1200**, **D1500**, **D2000**, **D2500**, **D3000**, **D3500**, **D4000**, **D5000 D6000**, **D7000**, **D8000**
Suspension	**K**: Parallel Suspension, **U**: Central Suspension [D600-D2000], **D**: Disc Suspension [D600-D2000]
On Request	Emergency Module [D1500-D8000], Midpin Spotlights

IP20 · ~220-240V · 50-60 Hz · IK 02 · RG0 · ≤3 MacAdam · MEDIUM POWER L85B10 50.000h · HIGH POWER L80B10 50.000h · CE · UKCA

Microprismatic | Direct-Indirect

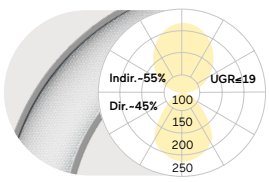

D mm	Lumen/Watt Medium Power
600	6730lm/61W
900	10750lm/100W
1200	14100lm/128W
1500	18940lm/168W
2000	23670lm/214W
2500	29440lm/267W
3000	35200lm/320W
3500	42400lm/385W
4000	49300lm/454W
5000	59800lm/546W
6000	70400lm/639W
7000	79900lm/734W
8000	94100lm/862W

Microprismatic | Direct

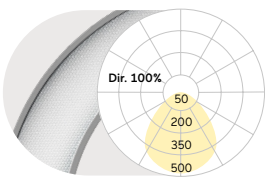

D mm	Lumen/Watt Medium Power	Lumen/Watt High Power
600	2950lm/36W	4050lm/51W
900	4730lm/60W	6160lm/78W
1200	6170lm/76W	8600lm/112W
1500	8300lm/100W	10900lm/137W
2000	10400lm/127W	13650lm/173W
2500	13500lm/164W	17750lm/223W
3000	16600lm/200W	21850lm/273W
3500	19800lm/240W	26000lm/323W
4000	22760lm/280W	29900lm/380W
5000	27850lm/342W	36900lm/459W
6000	33200lm/400W	43700lm/546W
7000	37340lm/462W	49150lm/626W
8000	43570lm/534W	57350lm/725W

Opal Diffuser | Direct-Indirect

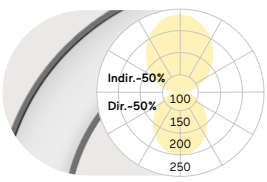

D mm	Lumen/Watt Medium Power
600	6980lm/61W
900	11150lm/100W
1200	14650lm/128W
1500	19650lm/168W
2000	24560lm/214W
2500	30600lm/267W
3000	36600lm/320W
3500	44100lm/385W
4000	51300lm/454W
5000	62150lm/546W
6000	73300lm/639W
7000	83100lm/734W
8000	97800lm/862W

Opal Diffuser | Direct

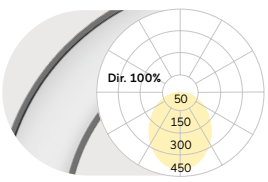

D mm	Lumen/Watt Medium Power	Lumen/Watt High Power
600	3200lm/36W	4400lm/51W
900	5130lm/60W	6690lm/78W
1200	6700lm/76W	9350lm/112W
1500	9000lm/100W	11860lm/137W
2000	11260lm/127W	14800lm/173W
2500	14640lm/164W	19260lm/223W
3000	18000lm/200W	23700lm/273W
3500	21470lm/240W	28200lm/323W
4000	24700lm/280W	32500lm/380W
5000	30200lm/342W	40100lm/459W
6000	36000lm/400W	47400lm/546W
7000	40530lm/462W	53350lm/626W
8000	47300lm/534W	62200lm/725W

Lumen Values: Luminarie luminous flux at 4000K/CRI>80. Other configurations on request.

Parallel Suspension



Central Suspension



Disc Suspension





Midpin Spotlight XP
770lm/10W/Ø40mm

W Snow White



S Radiant Silver



U Urban Graphite



B Jet Black



H Anodic Champagne



K Satin Copper

Ringo Star Acoustic G3/P3 | System 60mm Suspended



FR Luminaire LED suspendu acoustique. Éclairage direct/indirect ou seulement direct. Corps du luminaire en profilé d'aluminium avec une largeur de profilé de 60mm. 5 diamètres différents de 600mm à 2000mm. Surface/finition thermolaquée/poudrée blanche, argentée, graphite, noire, champagne ou cuivre. Autres options de finition voir Lightnet-Surface-Collection ou RAL au choix. Absorbeur acoustique interne pour un large spectre de fréquences du son, afin de réduire le temps de réverbération ainsi qu'une ambiance agréable chaude de la pièce avec la laine de mouton issue de l'élevage écologique utilisée. Partie decorative acoustique au choix en laine-feutrée de différentes couleurs, en grille acier/métallique perforée identique à la couleur du luminaire ou en mousse naturelle de forêt, traitée et stabilisée. Diffuseur microprismatique optimisé pour un éblouissement limité et adapté aux bureaux. Diffuseur opal satiné pour un éclairage général avec une transmission maximale et répartition homogène des points lumineux. Driver/Convertisseur intégré dans le luminaire, au choix allumage ON/OFF ou dimmable (DALI, Touch-Dim, Casambi). Température de couleur 2200K, 2700K, 3000K, 3500K, 4000K, 6500K ou Tunable White (2700-6500K). Binning initial ≤ MacAdam 3. Rendu de couleur IRC> 80, IRC>90 ou Full Spectrum. Suspension centrale ou parallèle réglable en hauteur avec câble d'alimentation transparent. Couleur du baldaquin/patère adaptée au corps du luminaire.

ES Luminaria suspendida tipo LED acústica. Iluminación directa-indirecta o solamente directa. Cuerpo de luminaria hecho de perfil de aluminio con un ancho de via de luz de 60mm. 5 distintos diámetros de 600mm a 2000mm. Acabado pintura de laca color blanco, plata, negro, champagne o cobre. Acabados adicionales según Lightnet-Surface-Collection o RAL seleccionable. Absorbente acústico interior para un amplio espectro de frecuencias que reduce el tiempo de resonancia, así como un agradable clima ambiental, fabricado con lana de oveja virgen de cría ecológica. Laminado del lado de la habitación de pura lana virgen en varios colores, de acero microperforado pintado en el color de la luminaria o de musgo verde. Óptica microprismática con limitación de deslumbramiento optimizada especialmente para aplicaciones de oficina. Difusor opal satinado para iluminación general con grado máximo de transmisión y resolución homogénea del punto de luz. Balastro integrado en la luminaria, opcionalmente on-off o atenuable (DALI, Touch-Dim, Casambi). Temperatura de color 2200K, 2700K, 3000K, 3500K, 4000K o Tunable White (2700-6500K). Binning inicial ≤ MacAdam 3. Índice de reproducción cromática IRC>80, IRC>90 o Full Spectrum. Suspensión central de hilo de acero con ajuste continúo de la altura o suspensión paralela con cable de alimentación revestido. Acabdo del baldaquín concuerda con la luminaria.

R P3 O S L - 8 30 H - D1500 - U - AM

Product Family	**R**: Ringo Star
Type	**P3**: Direct-Indirect, **G3**: Direct only
Optical System	**A**: Microprismatic, **O**: Opal Diffuser
Surface Finish	**W**: Snow White, **V**: Ivory White, **S**: Radiant Silver, **U**: Urban Graphite, **B**: Jet Black, **H**: Anodic Champagne, **K**: Satin Copper
Control Gear	**E**: On/Off, **L**: DALI, **H**: Touch-Dim, **C**: Casambi, **U**: Separately Dimmable DALI, **6**: DALI DT6 for TW, **8**: DALI DT8 for TW
Colour Rendering	**8**: CRI>80, **9**: CRI>90, **F**: Full Spectrum [except 2200K]
Colour Temperature	**22**: 2200K, **27**: 2700K, **30**: 3000K, **35**: 3500K, **40**: 4000K, **65**: 6500K, **TW**: Tunable White 2700-6500K [D1500-D2000]
Power	**M**: Medium Power, **H**: High Power
Size	Luminaire Diameter in mm: **D600**, **D900**, **D1200**, **D1500**, **D2000**
Suspension	**K**: Parallel Suspension, **U**: Central Suspension
Acoustic Absorb.	**AW**: Micro Perforated, **BW**: Beige Wool [D600-D1500], **ZW**: Green Wool [D600-D1500], **GW**: Graphite Wool [D600-D1500], **AM**: Green Moss
On Request	Emergency Module [D1500-D2000]

IP20 · ~220-240V · 50-60 Hz · IK 02 · RG0 · ≤3 MacAdam · Medium Power L85B10 50.000h · High Power L80B10 50.000h · CE · UKCA

Microprismatic | Direct-Indirect

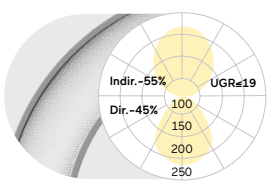

D mm	Lumen/Watt Medium Power
600	6730lm/61W
900	10750lm/100W
1200	14100lm/128W
1500	18940lm/168W
2000	23670lm/214W

Microprismatic | Direct

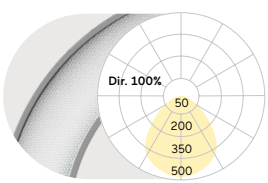

D mm	Lumen/Watt Medium Power	Lumen/Watt High Power
600	2950lm/36W	4050lm/51W
900	4730lm/60W	6160lm/78W
1200	6170lm/76W	8600lm/112W
1500	8300lm/100W	10900lm/137W
2000	10400lm/127W	13650lm/173W

Opal Diffuser | Direct-Indirect

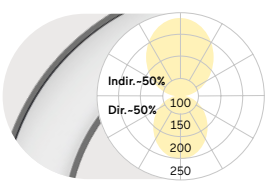

D mm	Lumen/Watt Medium Power
600	6980lm/61W
900	11150lm/100W
1200	14650lm/128W
1500	19650lm/168W
2000	24560lm/214W

Opal Diffuser | Direct

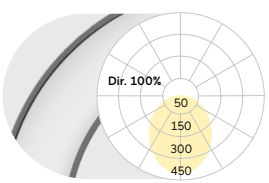

D mm	Lumen/Watt Medium Power	Lumen/Watt High Power
600	3200lm/36W	4400lm/51W
900	5130lm/60W	6690lm/78W
1200	6700lm/76W	9350lm/112W
1500	9000lm/100W	11860lm/137W
2000	11260lm/127W	14800lm/173W

Lumen Values: Luminarie luminous flux at 4000K/CRI>80. Other configurations on request.

Parallel Suspension

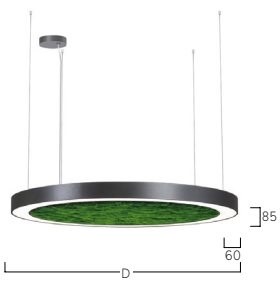

Central Suspension

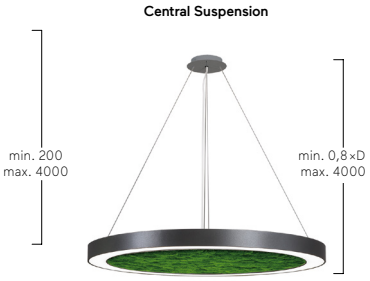



AW Micro Perforated



BW Beige Wool



ZW Green Wool



GW Graphite Wool



AM Green Moss

W Snow White



S Radiant Silver



U Urban Graphite



B Jet Black



H Anodic Champagne



K Satin Copper

Ringo Star G1/P1 | System 100mm Suspended



FR Luminaire LED suspendu. Éclairage direct/indirect ou seulement direct. Corps du luminaire en profilé d'aluminium avec une largeur de profilé de 100mm. 13 diamètres différents de 600mm à 8000mm. Surface/finition thermolaquée/poudrée blanche, argentée, graphite, noire, champagne ou cuivre. Autres options de finition voir Lightnet-Surface-Collection ou RAL au choix. Diffuseur microprismatique optimisé pour un éblouissement limité et adapté aux bureaux. Diffuseur opal satiné pour un éclairage général avec une transmission maximale et répartition homogène des points lumineux. Driver/Convertisseur intégré dans le luminaire, au choix allumage ON/OFF ou dimmable (DALI, Touch-Dim, Casambi). Température de couleur 2200K, 2700K, 3000K, 3500K, 4000K, 6500K ou Tunable White (2700-6500K). Binning initial ≤ MacAdam 3. Rendu de couleur IRC> 80, IRC>90 ou Full Spectrum. Suspension à filins centrale, parallèle ou avec disque réglable en hauteur en continu avec câble d'alimentation transparent. Couleur du baldaquin/patère adaptée au corps du luminaire.

ES Luminaria suspendida tipo LED. Iluminación directa-indirecta o solamente directa. Cuerpo de luminaria hecho de perfil de aluminio con un ancho de via de luz de 100mm. 13 distintos diámetros de 600mm a 8000mm. Acabado pintura de laca color blanco, plata, negro, champagne o cobre. Acabados adicionales según Lightnet-Surface-Collection o RAL seleccionable. Óptica microprismática con limitación de deslumbramiento optimizada especialmente para aplicaciones de oficina. Difusor opal satinado para iluminación general con grado máximo de transmisión y resolución homogénea del punto de luz. Balastro integrado en la luminaria, opcionalmente on-off o atenuable (DALI, Touch-Dim, Casambi). Temperatura de color 2200K, 2700K, 3000K, 3500K, 4000K o Tunable White (2700-6500K). Binning inicial ≤ MacAdam 3. Índice de reproducción cromática IRC>80, IRC>90 o Full Spectrum. Suspensión continua del cable central, paralela o de disco, con cable de alimentación revestido de forma transparente. Acabdo del baldaquín concuerda con la luminaria.

R P1 O S L - 8 30 M - D1500 - U

Product Family	**R**: Ringo Star
Type	**P1**: Direct-Indirect, **G1**: Direct only
Optical System	**A**: Microprismatic, **O**: Opal Diffuser
Surface Finish	**W**: Snow White, **V**: Ivory White, **S**: Radiant Silver, **U**: Urban Graphite, **B**: Jet Black, **H**: Anodic Champagne, **K**: Satin Copper
Control Gear	**E**: On/Off, **L**: DALI, **H**: Touch-Dim, **C**: Casambi, **U**: Separately Dimmable DALI, **6**: DALI DT6 for TW, **8**: DALI DT8 for TW [D900-D8000]
Colour Rendering	**8**: CRI>80, **9**: CRI>90, **F**: Full Spectrum [except 2200K]
Colour Temperature	**22**: 2200K, **27**: 2700K, **30**: 3000K, **35**: 3500K, **40**: 4000K, **65**: 6500K, **TW**: Tunable White 2700-6500K
Power	**E**: Low Power, **M**: Medium Power
Size	Luminaire Diameter in mm: **D600**, **D900**, **D1200**, **D1500**, **D2000**, **D2500**, **D3000**, **D3500**, **D4000**, **D5000** **D6000**, **D7000**, **D8000**
Suspension	**K**: Parallel Suspension, **U**: Central Suspension [D600-D2000], **D**: Disc Suspension [D600-D2000]
On Request	Emergency Module [D1200-D8000], Midpin/Midpoint Spotlights

IP20 · ~220-240V · 50-60 Hz · IK 02 · RG0 · ≤3 MacAdam · LOW POWER L90B10 50.000h · MEDIUM POWER L85B10 50.000h · CE · UKCA

Microprismatic | Direct-Indirect

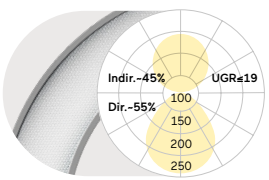

D mm	Lumen/Watt Low Power	Lumen/Watt Medium Power
600	7580lm/59W	10070lm/78W
900	12500lm/100W	16900lm/133W
1200	16300lm/125W	22240lm/167W
1500	21230lm/163W	28300lm/218W
2000	29130lm/223W	38670lm/298W
2500	34720lm/264W	46800lm/353W
3000	41720lm/316W	56100lm/423W
3500	47360lm/363W	63570lm/479W
4000	55600lm/427W	74970lm/569W
5000	71000lm/544W	95360lm/718W
6000	83430lm/632W	112150lm/847W
7000	100300lm/761W	134800lm/1010W
8000	111200lm/853W	149900lm/1138W

Microprismatic | Direct

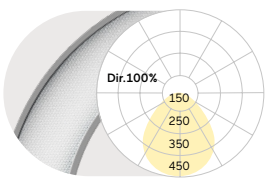

D mm	Lumen/Watt Low Power	Lumen/Watt Medium Power
600	3850lm/35W	4880lm/44W
900	6570lm/60W	8060lm/73W
1200	8800lm/77W	10400lm/91W
1500	11100lm/97W	13360lm/121W
2000	14800lm/129W	18700lm/169W
2500	18900lm/162W	23300lm/204W
3000	23260lm/198W	28650lm/250W
3500	26270lm/228W	32200lm/281W
4000	30500lm/264W	37600lm/331W
5000	39400lm/342W	48350lm/421W
6000	46500lm/396W	57300lm/499W
7000	55450lm/475W	68200lm/590W
8000	61100lm/528W	75200lm/663W

Opal Diffuser | Direct-Indirect

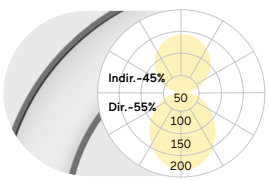

D mm	Lumen/Watt Low Power	Lumen/Watt Medium Power
600	7870lm/59W	10430lm/78W
900	13000lm/100W	17500lm/133W
1200	16950lm/125W	23000lm/167W
1500	22100lm/163W	29300lm/218W
2000	30200lm/223W	40000lm/298W
2500	36100lm/264W	48500lm/353W
3000	43450lm/316W	58200lm/423W
3500	49300lm/363W	66000lm/479W
4000	57850lm/427W	77760lm/569W
5000	73970lm/544W	98950lm/718W
6000	86900lm/632W	116400lm/847W
7000	104400lm/761W	139900lm/1010W
8000	115700lm/853W	155500lm/1138W

Opal Diffuser | Direct

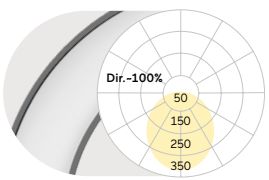

D mm	Lumen/Watt Low Power	Lumen/Watt Medium Power
600	4140lm/35W	5240lm/44W
900	7050lm/60W	8660lm/73W
1200	9450lm/77W	11150lm/91W
1500	11930lm/97W	14350lm/121W
2000	15900lm/129W	20100lm/169W
2500	20300lm/162W	25000lm/204W
3000	25000lm/198W	30800lm/250W
3500	28200lm/228W	34630lm/281W
4000	32800lm/264W	40400lm/331W
5000	42300lm/342W	51940lm/421W
6000	50000lm/396W	61560lm/499W
7000	59570lm/475W	73270lm/590W
8000	65600lm/528W	80800lm/663W

Lumen Values: Luminarie luminous flux at 4000K/CRI>80. Other configurations on request.

Parallel Suspension



Central Suspension

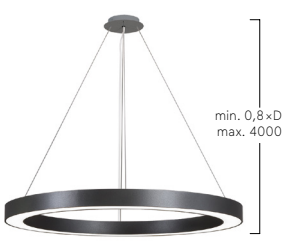

Disc Suspension





Midpoint Spotlight XP
1000lm/19W–3000lm/31W
Ø90mm

W Snow White



S Radiant Silver



U Urban Graphite



B Jet Black



H Anodic Champagne



K Satin Copper

Ringo Star Acoustic G1/P1 | System 100mm Suspended



FR Luminaire LED suspendu acoustique. Éclairage direct/indirect ou seulement direct. Corps du luminaire en profilé d'aluminium avec une largeur de profilé de 100mm. 5 diamètres différents de 600mm à 2000mm. Surface/finition thermolaquée/poudrée blanche, argentée, graphite, noire, champagne ou cuivre. Autres options de finition voir Lightnet-Surface-Collection ou RAL au choix. Absorbeur acoustique interne pour un large spectre de fréquences du son, afin de réduire le temps de réverbération ainsi qu'une ambiance agréable chaude de la pièce avec la laine de mouton issue de l'élevage écologique utilisée. Partie decorative acoustique au choix en laine-feutrée de différentes couleurs, en grille acier/métallique perforée identique à la couleur du luminaire ou en mousse naturelle de forêt, traitée et stabilisée. Diffuseur microprismatique optimisé pour un éblouissement limité et adapté aux bureaux. Diffuseur opal satiné pour un éclairage général avec une transmission maximale et répartition homogène des points lumineux. Driver/Convertisseur intégré dans le luminaire, au choix allumage ON/OFF ou dimmable (DALI, Touch-Dim, Casambi). Température de couleur 2200K, 2700K, 3000K, 3500K, 4000K, 6500K ou Tunable White (2700-6500K). Binning initial ≤ MacAdam 3. Rendu de couleur IRC> 80, IRC>90 ou Full Spectrum. Suspension centrale ou parallèle réglable en hauteur avec câble d'alimentation transparent. Couleur du baldaquin/patère adaptée au corps du luminaire.

ES Luminaria suspendida tipo LED acústica. Iluminación directa-indirecta o solamente directa. Cuerpo de luminaria hecho de perfil de aluminio con un ancho de via de luz de 100mm. 5 distintos diámetros de 600mm a 2000mm. Acabado pintura de laca color blanco, plata, negro, champagne o cobre. Acabados adicionales según Lightnet-Surface-Collection o RAL seleccionable. Absorbente acústico interior para un amplio espectro de frecuencias que reduce el tiempo de resonancia, así como un agradable clima ambiental, fabricado con lana de oveja virgen de cría ecológica. Laminado del lado de la habitación de pura lana virgen en varios colores, de acero microperforado pintado en el color de la luminaria o de musgo verde. Óptica microprismática con limitación de deslumbramiento optimizada especialmente para aplicaciones de oficina. Difusor opal satinado para iluminación general con grado máximo de transmisión y resolución homogénea del punto de luz. Balastro integrado en la luminaria, opcionalmente on-off o atenuable (DALI, Touch-Dim, Casambi). Temperatura de color 2200K, 2700K, 3000K, 3500K, 4000K o Tunable White (2700-6500K). Binning inicial ≤ MacAdam 3. Índice de reproducción cromática IRC>80, IRC>90 o Full Spectrum. Suspensión central de hilo de acero con ajuste continúo de la altura o suspensión paralela con cable de alimentación revestido. Acabdo del baldaquín concuerda con la luminaria.

R P1 O S L-8 30 M-D900-U-AW

Product Family	**R**: Ringo Star
Type	**P1**: Direct-Indirect, **G1**: Direct only
Optical System	**A**: Microprismatic, **O**: Opal Diffuser
Surface Finish	**W**: Snow White, **V**: Ivory White, **S**: Radiant Silver, **U**: Urban Graphite, **B**: Jet Black, **H**: Champagne Silver, **K**: Satin Copper
Control Gear	**E**: On/Off, **L**: DALI, **H**: Touch-Dim, **C**: Casambi, **U**: Separately Dimmable DALI, **6**: DALI DT6 for TW, **8**: DALI DT8 for TW [D900-D2000]
Colour Rendering	**8**: CRI>80, **9**: CRI>90, **F**: Full Spectrum [except 2200K]
Colour Temperature	**22**: 2200K, **27**: 2700K, **30**: 3000K, **35**: 3500K, **40**: 4000K, **65**: 6500K, **TW**: Tunable White 2700-6500K
Power	**E**: Low Power **M**: Medium Power
Size	Luminaire Diameter in mm: **D600**, **D900**, **D1200**, **D1500**, **D2000**
Suspension	**U**: Central Suspension, **K**: Parallel Suspension
Acoustic Absorber	**AW**: Micro Perforated, **BW**: Beige Wool [D600-D1500], **ZW**: Green Wool [D600-D1500], **GW**: Graphite Wool [D600-D1500], **AM**: Green Moss
On Request	Emergency Module [D1200-D2000]

IP20 · ~220-240V · 50-60 Hz · IK 02 · RG0 · ≤3 MacAdam · LOW POWER L90B10 50.000h · MEDIUM POWER L85B10 50.000h · CE · UKCA

Microprismatic | Direct-Indirect

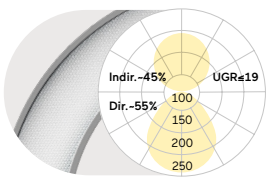

D mm	Lumen/Watt Low Power	Lumen/Watt Medium Power
600	7580lm/59W	10070lm/78W
900	12500lm/100W	16900lm/133W
1200	16300lm/125W	22240lm/167W
1500	21230lm/163W	28300lm/218W
2000	29130lm/223W	38670lm/298W

Microprismatic | Direct

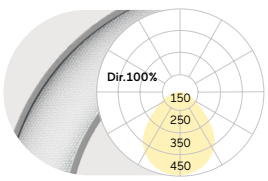

D mm	Lumen/Watt Low Power	Lumen/Watt Medium Power
600	3850lm/35W	4880lm/44W
900	6570lm/60W	8060lm/73W
1200	8800lm/77W	10400lm/91W
1500	11100lm/97W	13360lm/121W
2000	14800lm/129W	18700lm/169W

Opal Diffuser | Direct-Indirect

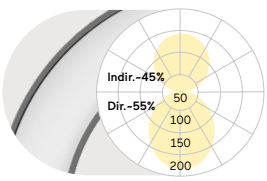

D mm	Lumen/Watt Low Power	Lumen/Watt Medium Power
600	7870lm/59W	10430lm/78W
900	13000lm/100W	17500lm/133W
1200	16950lm/125W	23000lm/167W
1500	22100lm/163W	29300lm/218W
2000	30200lm/223W	40000lm/298W

Opal Diffuser | Direct

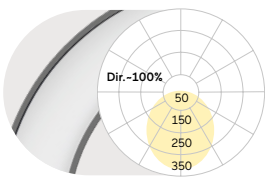

D mm	Lumen/Watt Low Power	Lumen/Watt Medium Power
600	4140lm/35W	5240lm/44W
900	7050lm/60W	8660lm/73W
1200	9450lm/77W	11150lm/91W
1500	11930lm/97W	14350lm/121W
2000	15900lm/129W	20100lm/169W

Lumen Values: Luminarie luminous flux at 4000K/CRI>80. Other configurations on request.

Parallel Suspension

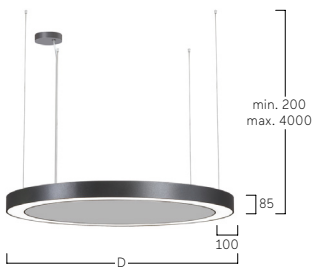

Central Suspension

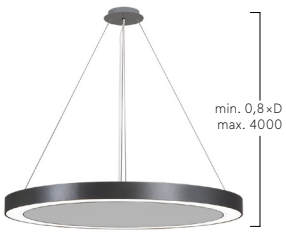



AW Micro Perforated



BW Beige Wool



ZW Green Wool



GW Graphite Wool



AM Green Moss

W Snow White



S Radiant Silver



U Urban Graphite



B Jet Black



H Anodic Champagne



K Satin Copper

Ringo Star Chandelier Suspended



Cotta Showroom, Herford, Germany
Ringo Star G1 Chandelier; curtain length 5000mm
Photography: Tomas Rodriguez



Nowe Miasto, Bielsko-Biała, Poland
Ringo Star G1 Chandelier; curtain length 1500mm

Ringo Star Chandelier G1/P1 | Suspended



FR Lustre d´anneaux lumineux LED pour applications professionnelles (grands halls, restaurants, Lobbys etc.) avec flux lumineux élevés et effet décoratif de lumière. Structure composée de trois anneaux - type Ringo Star-P1/G1, chacun avec un ensemble de filins-tissu en cascade. Norme au feu internationale TREVIRA CS – classe-feu DIN 4102 B1, NFPA 701, couleur au choix: blanc, blanc/argent ou noir). Longueur filins-tissu - 3 m maximum pour chaque anneau et peut être adaptée sur demande. Version éclairage direct/indirect ou direct. Anneau en profilé d´aluminium avec une largeur de 100mm. Surface thermolaquée/poudrée blanche, argentée, graphite, noire, champagne ou cuivre. Autres options de finition voir Lightnet-Surface-Collection ou RAL au choix. Diffuseur opal satiné pour un éclairage avec une transmission maximale et répartition homogène des points lumineux. Convertisseur intégré dans le luminaire, au choix allumage ON/OFF ou dimmable (DALI, Touch-Dim, Casambi). Température de couleur 2200K, 2700K, 3000K, 3500K, 4000K, 6500K ou TW (2700-6500K). Binning initial ≤ MacAdam 3. Rendu de couleur IRC> 80, IRC>90 ou Full Spectrum. Chaque anneau réglable séparément par système de filins/suspensions à tendeurs-rapides. L´écart de hauteur entre chaque anneau au choix. Câble transparent d´alimentation avec positionnement libre au plafond de la patère, couleur de la patère adaptée à celle du corps du luminaire.

ES Luminaria acústica suspendida tipo LED. Iluminación directa-indirecta o solamente directa. Cuerpo de luminaria hecho de aluminio con un ancho de luz de 40mm. 5 distintos diámetros de 600mm a 2000mm. Acabado lacado blanco, plata, negro, champagne o cobre. Acabados adicionales según Lightnet-Surface-Collection o RAL seleccionable. Absorbente acústico interior que reduce el tiempo de resonancia, así como un agradable clima ambiental, fabricado con lana de oveja virgen de cría ecológica. Laminado del lado de la habitación de pura lana virgen en varios colores, de acero microperforado pintado en el color de la luminaria o de musgo verde. Componente para iluminación directa a través de lentes de precisión con rejilla antideslumbrante (Ø600-Ø1245) para una amplia distribución de luz simétrica en rotación con un alto índice del deslumbramiento (UGR<19) especialmente para uso en oficinas. Rejilla antideslumbrante disponible en varias colores. Difusor opal satinado para iluminación general con grado máximo de transmisión y resolución homogénea del punto de luz. Balastro integrado en la luminaria, opcionalmente on-off o atenuable (DALI, Touch-Dim, Casambi). Temperatura de color 2200K, 2700K, 3000K, 3500K, 4000K o 6500K. Binning inicial ≤ MacAdam 3. Índice de reproducción cromática IRC>80, IRC>90 o Full Spectrum. Suspensión central de hilo de acero con ajuste continúo de la altura o suspensión paralela con cable de alimentación revestido. Acabado del baldaquín concuerda con la luminaria.

R P1 O S L -8 30 M-CW5 4 2-1500-K

Product Family	**R**: Ringo Star
Type	**G1**: Direct only, **P1**: Direct-Indirect
Optical System	**O**: Opal Diffuser
Surface Finish	**W**: Snow White, **V**: Ivory White, **S**: Radiant Silver, **U**: Urban Graphite, **B**: Jet Black, **H**: Anodic Champagne, **K**: Satin Copper
Control Gear	**E**: On/Off, **L**: DALI, **H**: Touch-Dim, **C**: Casambi, **6**: DALI DT6 for TW, **8**: DALI DT8 for TW [D900-D4000]
Colour Rendering	**8**: CRI>80, **9**: CRI>90, **F**: Full Spectrum [except 2200K]
Colour Temperature	**22**: 2200K, **27**: 2700K, **30**: 3000K, **35**: 3500K, **40**: 4000K, **65**: 6500K, **TW**: Tunable White 2700-6500K
Power	**E**: Low Power, **M**: Medium Power
Courtain	**CH**: Chandelier (without curtain), **CW**: White Curtain, **CS**: Silver-White Curtain, **CB**: Black Curtain
First Luminaire	**1**: D600, **2**: D900, **3**: D1200, **4**: D1500, **5**: D2000, **6**: D2500, **7**: D3000, **8**: D3500, **9**: D4000, **0**: on request
Second Luminaire	**1**: D600, **2**: D900, **3**: D1200, **4**: D1500, **5**: D2000, **6**: D2500, **7**: D3000, **8**: D3500, **9**: D4000, **0**: on request
Third Luminaire	**1**: D600, **2**: D900, **3**: D1200, **4**: D1500, **5**: D2000, **6**: D2500, **7**: D3000, **8**: D3500, **9**: D4000, **0**: on request
Length of Curtain	**1500** mm, **3000** mm,- **5000** mm
Suspension	**K**: Parallel Suspension
On Request	Central Suspension

IP20 · ~220-240V · 50-60 Hz · IK 02 · RG0 · ≤3 MacAdam · LOW POWER L90B10 50.000h · MEDIUM POWER L85B10 50.000h · CE · UKCA

Opal Diffuser | Direct-Indirect

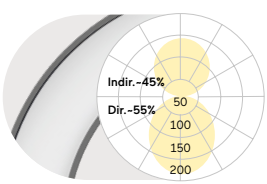

Opal Diffuser | Direct

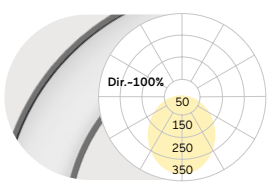

D mm	Lumen/Watt Low Power	Lumen/Watt Medium Power	D mm	Lumen/Watt Low Power	Lumen/Watt Medium Power
600	7870lm/59W	10430lm/78W	600	4140lm/35W	5240lm/44W
900	13000lm/100W	17500lm/133W	900	7050lm/60W	8660lm/73W
1200	16950lm/125W	23000lm/167W	1200	9450lm/77W	11150lm/91W
1500	22100lm/163W	29300lm/218W	1500	11930lm/97W	14350lm/121W
2000	30200lm/223W	40000lm/298W	2000	15900lm/129W	20100lm/169W
2500	36100lm/264W	48500lm/353W	2500	20300lm/162W	25000lm/204W
3000	43450lm/316W	58200lm/423W	3000	25000lm/198W	30800lm/250W
3500	49300lm/363W	66000lm/479W	3500	28200lm/228W	34630lm/281W
4000	57850lm/427W	77760lm/569W	4000	32800lm/264W	40400lm/331W

Lumen Values: Luminarie luminous flux at 4000K/CRI>80. Other configurations on request.

Parallel Suspension

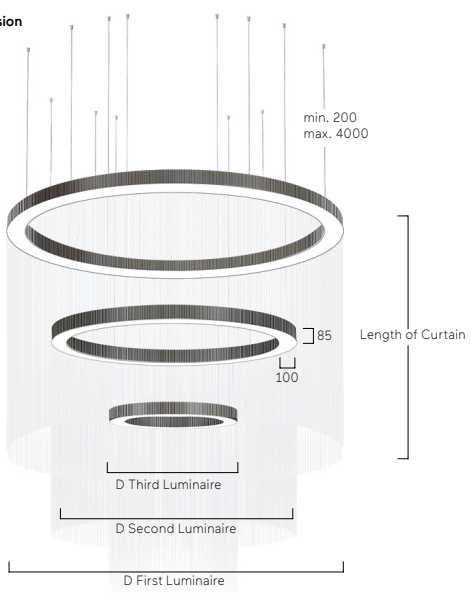

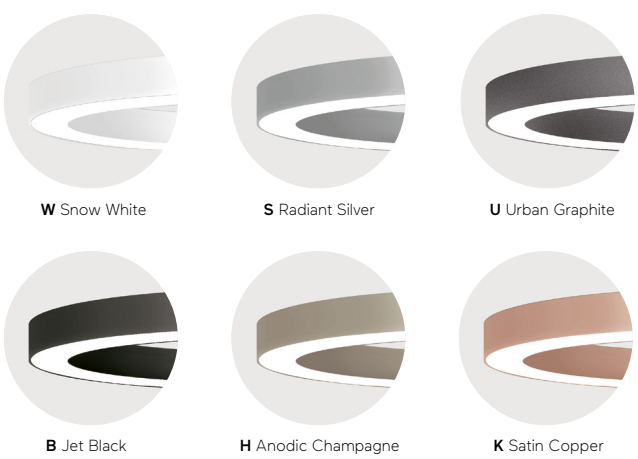

W Snow White · **S** Radiant Silver · **U** Urban Graphite

B Jet Black · **H** Anodic Champagne · **K** Satin Copper

Ringo Star Cluster Suspended

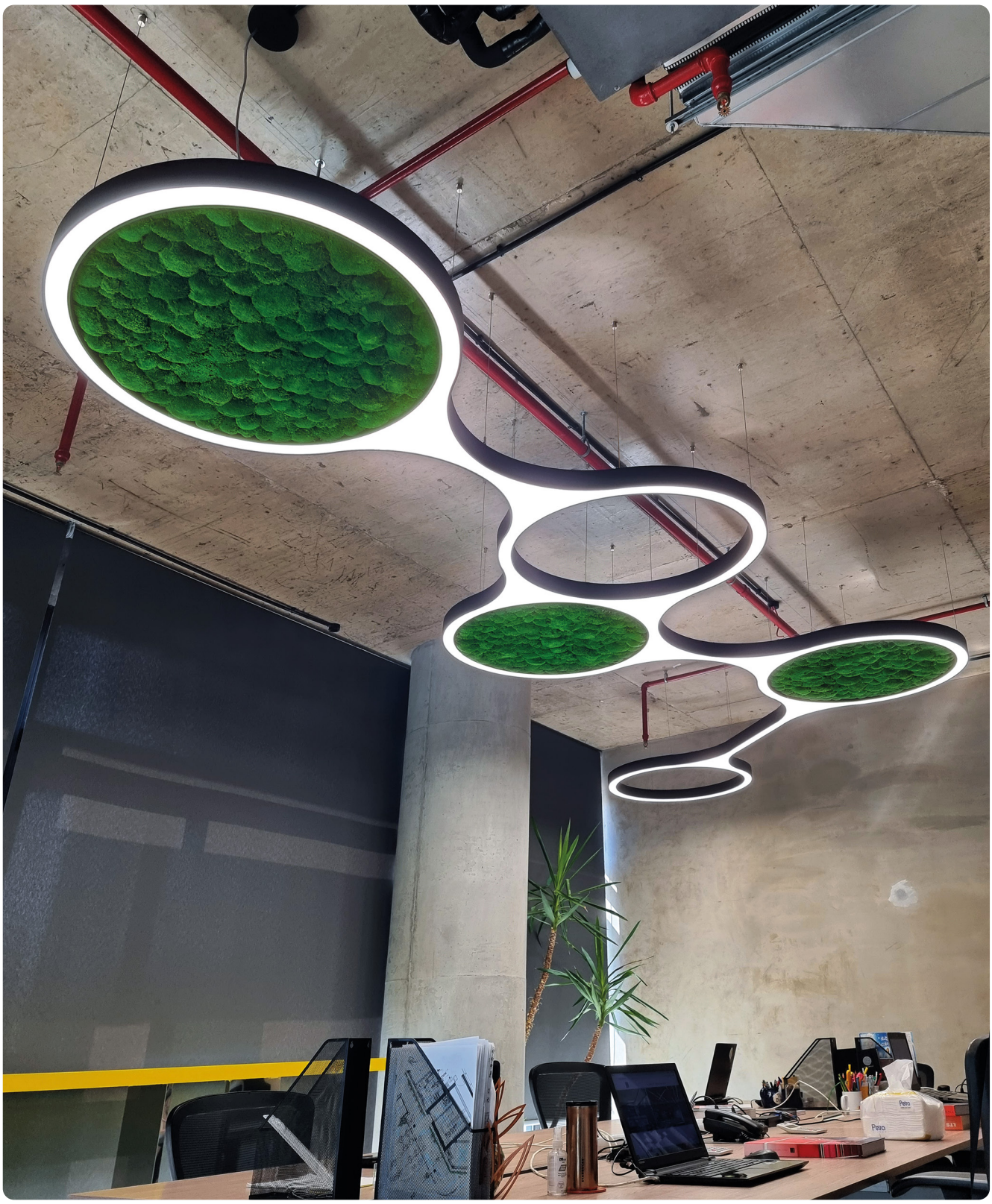

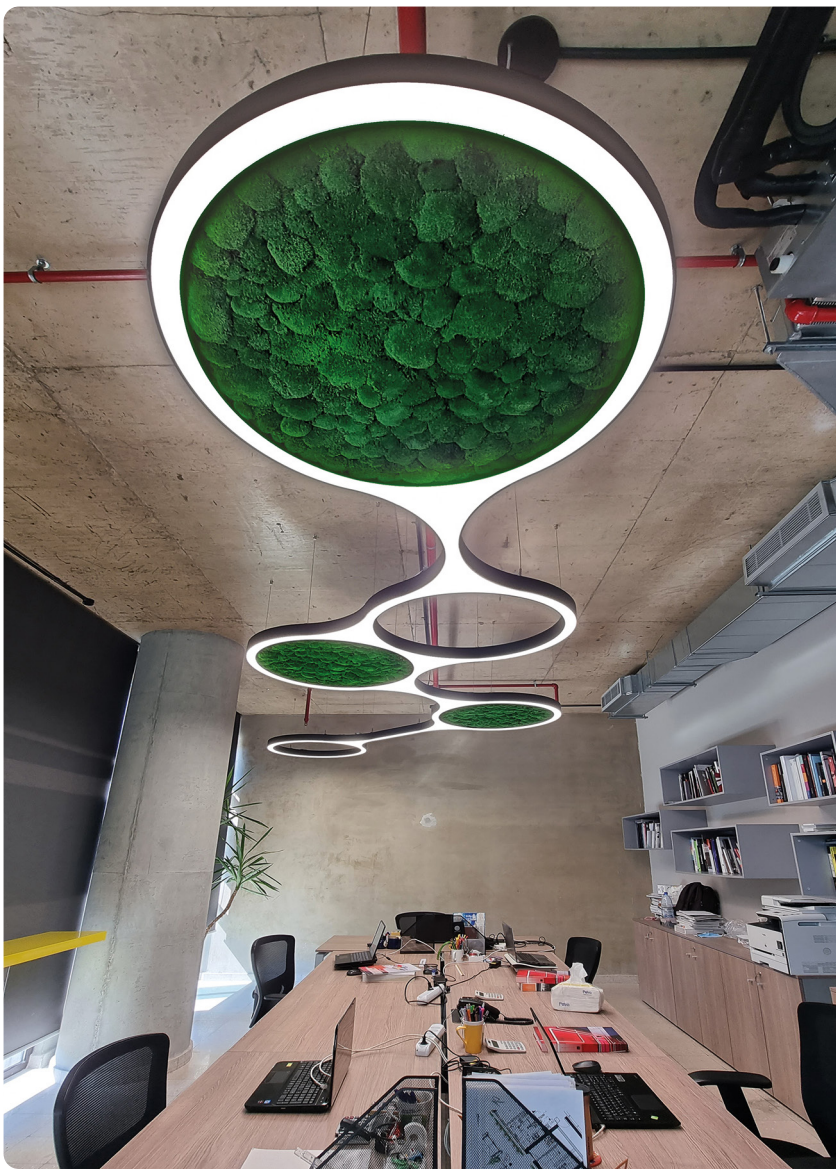

Showroom, Beirut, Libanon
Ringo Star Cluster G3

Ringo Star Cluster Suspended







My Spa, Mainz, Germany
Ringo Star Cluster P3

Ringo Star Cluster Suspended



Sivantos, Erlangen, Germany
Ringo Star Cluster G3
Photography: Alexander Schwarz



Ynergie, Toulouse, France
Ringo Star Cluster G3





Cotta Showroom, Herford, Germany
Ringo Star Cluster G3
Photography: Tomas Rodriguez

Ringo Star Cluster G3/P3 | Suspended



FR Système d'éclairage LED suspendu. Éclairage direct/indirect ou seulement direct. Système d'éclairage avec différentes combinaisons au choix de différents modules X, Y et circulaires, chaque module étant disponible comme luminaire individuel. Un connecteur et une Suspension de câble sont à commander séparément pour chaque section. Compatibilité et modularité également avec tous les modules de la famille Liquid Line G3/P3. Corps du luminaire en profilé d'aluminium avec une largeur de profilé de 60mm. Surface/finition thermolaquée/poudrée blanche, argentée, graphite, noire, champagne ou cuivre. Autres options de finition voir Lightnet-Surface-Collection ou RAL au choix. Élément acoustique intérieur du luminaire en option pour attenuer/diminuer le temps de réverbération. Absorbeurs acoustiques pour un large spectre de fréquences du son, fabriqués à partir de laine durable écologique ou de mousse naturelle verte de forêt. Diffuseur opal satiné pour un éclairage général. Driver/Convertisseur intégré dans le luminaire, au choix allumage ON/OFF ou dimmable (1-10V, DALI, Touch-Dim, Casambi). Température de couleur 2200K, 2700K, 3000K, 3500K, 4000K ou 6500K. Binning initial ≤ MacAdam 3. Rendu de couleur IRC> 80, IRC>90 ou Full Spectrum. Baldaquin/patère avec câble d´alimentation transparent, à commander séparement pour chaque structure lumineuse complète. Couleur du baldaquin/patère adaptée au corps du luminaire.

ES Luminaria suspendida LED modular. Iluminación directa-indirecta o solamente directa. Sistema de iluminación con cualquier combinación de los diversos módulos X, Y y circulares, cada módulo disponible como una luminaria individual. Se debe pedir un conector y un cable de suspensión por separado para cada unión. Además, compatibilidad total con todos los módulos de Liquid Line G3/P3. Cuerpo de luminaria hecho de perfil de aluminio con un ancho de via de luz de 60mm. Acabado pintura de laca color blanco, plata, negro, champagne o cobre. Acabados adicionales según Lightnet-Surface-Collection o RAL seleccionable. Elemento acústico interno opcional para regular el tiempo de eco. Absorbente acústico para un amplio espectro de frecuencias, fabricado con lana sostenible o musgo verde. Difusor opal satinado para iluminación general. Balastro integrado en la luminaria, opcionalmente on-off o atenuable (DALI, Touch-Dim, Casambi). Temperatura de color 2200K, 2700K, 3000K, 3500K, 4000K o 6500K. Binning inicial ≤ MacAdam 3. Índice de reproducción cromática IRC>80, IRC>90 o Full Spectrum. Baldaquín del techo con cable de suministro revestido de forma transparente que se ordenará por separado para cada estructura de iluminación completa. Acabdo del baldaquín concuerda con la luminaria.

R P3 O S E-8 30 M-C1-K

Product Family	**R**: Ringo Star
Type	**P3**: Direct-Indirect, **G3**: Direct only
Optical System	**O**: Opal Diffuser
Surface Finish	**W**: Snow White, **V**: Ivory White, **S**: Radiant Silver, **U**: Urban Graphite, **B**: Jet Black, **H**: Anodic Champagne, **K**: Satin Copper
Control Gear	**E**: On/Off, **L**: DALI, **H**: Touch-Dim, **C**: Casambi, **U**: Separately Dimmable DALI
Colour Rendering	**8**: CRI>80, **9**: CRI>90, **F**: Full Spectrum [except 2200K]
Colour Temperature	**22**: 2200K, **27**: 2700K, **30**: 3000K, **35**: 3500K, **40**: 4000K, **65**: 6500K
Power	**E**: Low Power **M**: Medium Power
Module Type	**C1**: 1/6 Circle, **C2**: 2/6 Circle, **C3**: 3/6 Circle, **C4**: 4/6 Circle, **C5**: 5/6 Circle, **Y**: Y-Module, **X**: X-Module
Suspension	**K**: Parallel Suspension
On Request	Acoustic Absorber

IP20 · ~220-240V · 50-60 Hz · IK 02 · RG0 · ≤3 MacAdam · LOW POWER L90B10 50.000h · MEDIUM POWER L85B10 50.000h · CE · UK CA

Opal Diffuser | Direct-Indirect

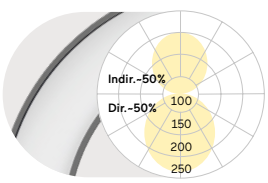

Module Type	Lumen/Watt Low Power	Lumen/Watt Medium Power
C1	920lm/11W	1330lm/16W
C2	2520lm/24W	3570lm/34W
C3	3840lm/35W	5450lm/50W
C4	5270lm/46W	7610lm/70W
C5	6710lm/57W	9700lm/86W
Y	2760lm/28W	4010lm/41W
X	5520lm/55W	8020lm/81W

Opal Diffuser | Direct

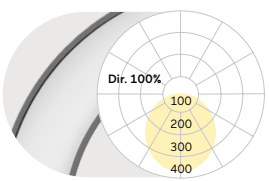

Module Type	Lumen/Watt Low Power	Lumen/Watt Medium Power
C1	650lm/8W	950lm/12W
C2	1310lm/16W	1910lm/23W
C3	1910lm/22W	2790lm/32W
C4	2610lm/29W	3820lm/45W
C5	3260lm/36W	4770lm/55W
Y	1960lm/22W	2870lm/33W
X	3920lm/44W	5740lm/66W

Lumen Values: Luminarie luminous flux at 4000K/CRI>80. Other configurations on request.

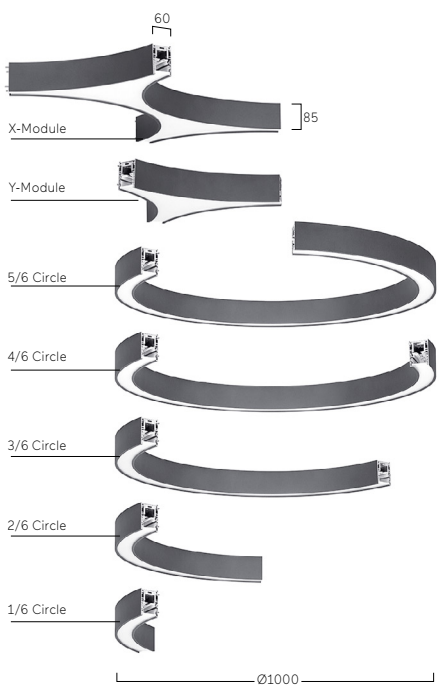



AW Micro Perforated



BW: Beige Wool



ZW: Green Wool



GW: Graphite Wool

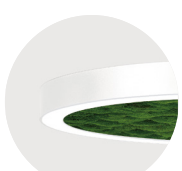

AM Green Moss

W Snow White



S Radiant Silver



U Urban Graphite



B Jet Black



H Anodic Champagne



K Satin Copper

Ringo Star Chain G3/P3 | Suspended



FR Luminaire LED suspendu. Structure lumineuse entièrement configurée avec tous les modules, connecteurs et Suspensions de câbles nécessaires. Éclairage direct/indirect ou seulement direct. Corps du luminaire en profilé d'aluminium avec une largeur de profilé de 60mm. Surface/finition thermo-laquée/poudrée blanche, argentée, graphite, noire, champagne ou cuivre. Autres options de finition voir Lightnet-Surface-Collection ou RAL au choix. Élément acoustique intérieur du luminaire en option pour attenuer/diminuer le temps de réverbération. Absorbeurs acoustiques pour un large spectre de fréquences du son, fabriqués à partir de laine durable écologique ou de mousse naturelle verte de forêt. Diffuseur opal satiné pour un éclairage général. Driver/Convertisseur intégré dans le luminaire, au choix allumage ON/OFF ou dimmable (1-10V, DALI, Touch-Dim, Casambi). Température de couleur 2200K, 2700K, 3000K, 3500K, 4000K ou 6500K. Binning initial ≤ MacAdam 3. Rendu de couleur IRC> 80, IRC>90 ou Full Spectrum. Suspension parallèle réglable en hauteur avec câble d'alimentation transparent. Couleur du baldaquin/patère adaptée au corps du luminaire.

ES Luminaria suspendida tipo LED. Estructura de iluminación completamente configurada con todos los módulos de luz, conectores y suspensiones de cable necesarios. Iluminación directa-indirecta o solamente directa. Cuerpo de luminaria hecho de perfil de aluminio con un ancho de via de luz de 60mm. Acabado pintura de laca color blanco, plata, negro, champagne o cobre. Acabados adicionales según Lightnet-Surface-Collection o RAL seleccionable. Elemento acústico interno opcional para regular el tiempo de eco. Absorbente acústico para un amplio espectro de frecuencias, fabricado con lana sostenible o musgo verde. Difusor opal satinado para iluminación general. Balastro integrado en la luminaria, opcionalmente on-off o atenuable (DALI, Touch-Dim, Casambi). Temperatura de color 2200K, 2700K, 3000K, 3500K, 4000K o 6500K. Binning inicial ≤ MacAdam 3. Índice de reproducción cromática IRC>80, IRC>90 o Full Spectrum. Suspensión de cable paralelo de altura ajustable continua con cable de alimentación revestido de forma transparente. Acabdo del baldaquín concuerda con la luminaria.

R P3 O S E-8 30 M-2R-K

Product Family	**R**: Ringo Star
Type	**P3**: Direct-Indirect, **G3**: Direct only
Optical System	**O**: Opal Diffuser
Surface Finish	**W**: Snow White, **V**: Ivory White, **S**: Radiant Silver, **U**: Urban Graphite, **B**: Jet Black, **H**: Anodic Champagne, **K**: Satin Copper
Control Gear	**E**: On/Off, **L**: DALI, **H**: Touch-Dim, **C**: Casambi, **U**: Separately Dimmable DALI
Colour Rendering	**8**: CRI>80, **9**: CRI>90, **F**: Full Spectrum [except 2200K]
Colour Temperature	**22**: 2200K, **27**: 2700K, **30**: 3000K, **35**: 3500K, **40**: 4000K, **65**: 6500K
Power	**E**: Low Power **M**: Medium Power
Module Type	**2R**: 2 Rings, **3R**: 3 Rings, **4R**: 4 Rings, **5R**: 5 Rings
Suspension	**K**: Parallel Suspension
On Request	Acoustic Absorber

IP20 · ~220-240V · 50-60 Hz · IK 02 · RG0 · ≤3 MacAdam · Low Power L90B10 50.000h · Medium Power L85B10 50.000h · CE · UK CA

Opal Diffuser | Direct-Indirect

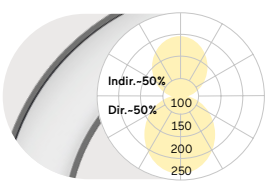

Module Type	Length [mm]	Lumen/Watt Low Power	Lumen/Watt Medium Power
2 Rings	1940	16060lm/146W	23240lm/218W
3 Rings	2880	23420lm/209W	33920lm/326W
4 Rings	3820	30780lm/272W	44600lm/434W
5 Rings	4760	38140lm/333W	55280lm/540W

Opal Diffuser | Direct

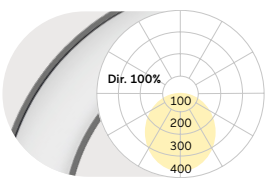

Module Type	Length [mm]	Lumen/Watt Low Power	Lumen/Watt Medium Power
2 Rings	1940	9140lm/102W	13380lm/156W
3 Rings	2880	14360lm/151W	21020lm/244W
4 Rings	3820	19580lm/200W	28660lm/332W
5 Rings	4760	24800lm/249W	36300lm/420W

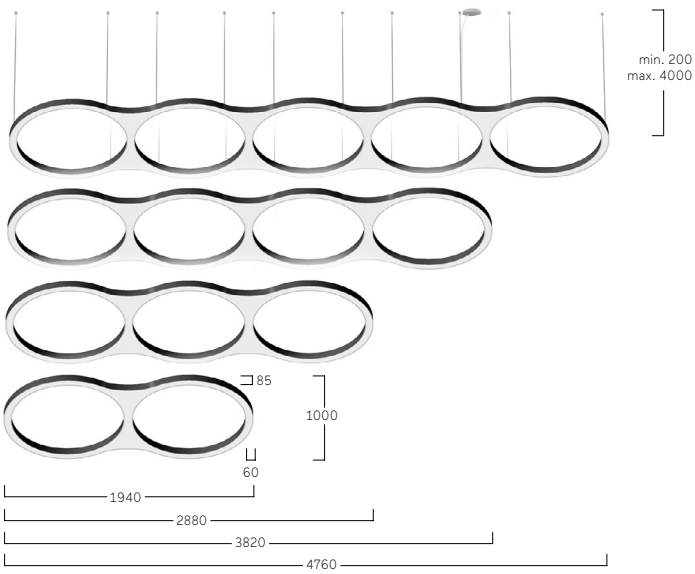

Lumen Values: Luminarie luminous flux at 4000K/CRI>80. Other configurations on request.



AW Micro Perforated



BW: Beige Wool



ZW: Green Wool



GW: Graphite Wool



AM Green Moss

W Snow White



S Radiant Silver



U Urban Graphite



B Jet Black



H Anodic Champagne



K Satin Copper

Ringo Star Oblong GX/PX | Suspended



FR Luminaire LED suspendu. Éclairage direct/indirect ou seulement direct. Corps du luminaire en profilé d'aluminium avec une largeur de profilé de 40mm. Disponible en deux largeurs en version standard et chacune en trois dimensions/longueurs au choix. Longueurs spéciales sur-mesure possibles sur demande. Surface/finition thermolaquée/poudrée blanche, argentée, graphite, noire, champagne ou cuivre. Autres options de finition voir Lightnet-Surface-Collection ou RAL au choix. Éclairage direct partiel par lentilles de précision avec grille anti-éblouissement pour une large répartition symétrique de l'intensité lumineuse et facteur d´anti-éblouissement très bas (UGR<19) adapté aux bureaux. Grille anti-éblouissement disponible en plusieurs combinaisons de couleurs. Diffuseur opal satiné pour un éclairage général avec une transmission maximale et répartition homogène des points lumineux. Driver/Convertisseur intégré dans le luminaire, au choix allumage ON/OFF ou dimmable (DALI, Touch-Dim, Casambi). Température de couleur 2200K, 2700K, 3000K, 3500K, 4000K ou 6500K. Binning initial ≤ MacAdam 3. Rendu de couleur IRC> 80, IRC>90 ou Full Spectrum. Suspension parallèle réglable en hauteur avec câble d'alimentation transparent. Couleur du baldaquin/patère adaptée au corps du luminaire.

ES Luminaria suspendida tipo LED. Iluminación directa-indirecta o solamente directa. Cuerpo de luminaria hecho de perfil de aluminio con un ancho de via de luz de 40mm. Disponible de forma estándar en dos anchos y tres largos. Longitudes especiales disponibles a petición. Acabado pintura de laca color blanco, plata, negro, champagne o cobre. Acabados adicionales según Lightnet-Surface-Collection o RAL seleccionable. Componente para iluminación directa a través de lentes de precisión con persiana antideslumbrante para una amplia distribución de luz simétrica en rotación con un alto indice del deslumbramiento (UGR<19) especialmente para uso en oficinas. Rejilla antideslumbrante disponible en varias combinaciones de colores. Difusor opal satinado para iluminación general con grado máximo de transmisión y resolución homogénea del punto de luz. Balastro integrado en la luminaria, opcionalmente on-off o atenuable (DALI, Touch-Dim, Casambi). Temperatura de color 2200K, 2700K, 3000K, 3500K, 4000K o 6500K. Binning inicial ≤ MacAdam 3. Índice de reproducción cromática IRC>80, IRC>90 o Full Spectrum. Suspensión de cable paralelo de altura ajustable continua con cable de alimentación revestido de forma transparente. Acabdo del baldaquín concuerda con la luminaria.

R PX L W E-8 30 M-O61 - KB*

Product Family	**R**: Ringo Star
Type	**PX**: Direct-Indirect, **GX**: Direct only
Optical System	**C**: Opal Flex Diffuser, **L**: Lens Louvre*
Surface Finish	**W**: Snow White, **V**: Ivory White, **A**: Satin Silver, **S**: Radiant Silver, **U**: Urban Graphite, **B**: Jet Black, **H**: Anodic Champagne, **K**: Satin Copper
Control Gear	**E**: On/Off, **L**: DALI, **C**: Casambi, **H**: Touch-Dim
Colour Rendering	**8**: CRI>80, **9**: CRI>90, **F**: Full Spectrum [except 2200K]
Colour Temperature	**22**: 2200K, **27**: 2700K, **30**: 3000K, **35**: 3500K, **40**: 4000K, **65**: 6500K
Power	**E**: Low Power, **M**: Medium Power, **H**: High Power
Size	Luminaire Dimension: **O61**- L1790 D600, **O62**- L2450 D600, **O91**- L1820 D900, **O92**- L2480 D900
Suspension	**K**: Parallel Suspension
Lens Louvre*	**W**: Snow White, **A**: Satin Silver, **B**: Jet Black, **H**: Anodic Champagne, **K**: Satin Copper, **G**: Satin Gold
On Request	Midpin Spotlights

IP20 · ~220-240V · 50-60 Hz · IK 02 · RG0 · ≤3 MacAdam · LOW POWER L90B10 50.000h · MEDIUM POWER L85B10 50.000h · HIGH POWER L80B10 50.000h · CE · UKCA

Lens Louvre | Direct-Indirect

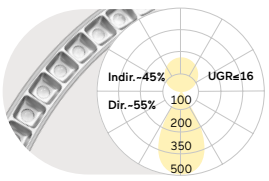

Type	Lumen/Watt Low Power	Lumen/Watt Medium Power
O61	13590lm/100W	19000lm/145W
O62	17950lm/134W	25130lm/189W
O91	14870lm/107W	20760lm/156W
O92	19240lm/139W	26870lm/201W

Lens Louvre | Direct

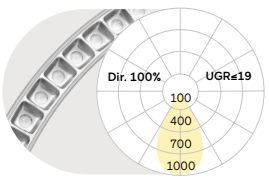

Type	Lumen/Watt Low Power	Lumen/Watt High Power
O61	6950lm/53W	12680lm/102W
O62	9180lm/71W	16780lm/133W
O91	7600lm/55W	13930lm/109W
O92	9840lm/73W	18030lm/148W

Opal Flex Diffuser | Direct-Indirect

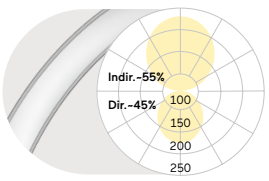

Type	Lumen/Watt Low Power	Lumen/Watt Medium Power
O61	11130lm/93W	15410lm/133W
O62	14680lm/122W	20320lm/171W
O91	12150lm/103W	16740lm/143W
O92	15700lm/130W	21660lm/182W

Opal Flex Diffuser | Direct

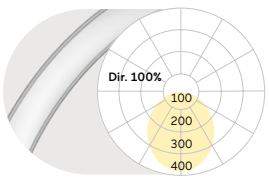

Type	Lumen/Watt Medium Power	Lumen/Watt High Power
O61	6250lm/64W	8880lm/92W
O62	8240lm/81W	11730lm/121W
O91	6800lm/70W	9610lm/101W
O92	8790lm/88W	12460lm/130W

Lumen Values: Luminarie luminous flux at 4000K/CRI>80. Other configurations on request.

Parallel Suspension

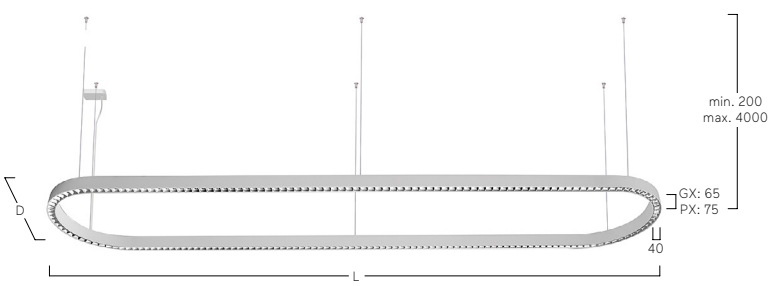



Midpin Spotlight XP
770lm/10W/Ø40mm



W Snow White
W Snow White

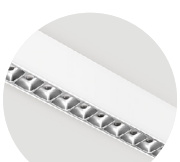

W Snow White
A Satin Silver



W Snow White
B Jet Black



W Snow White
H Anodic Champagne

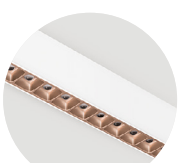

W Snow White
K Satin Copper

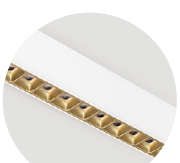

W Snow White
G Satin Gold

Liquid Line Compact G5/P5 | Suspended



FR Luminaire LED suspendu. Éclairage direct/indirect ou seulement direct. Corps du luminaire aux lignes épurées en aluminium, fabriqué d'un seul tenant sans joints de soudures visibles sur les côtés intérieurs/extérieurs. Surface/finition thermolaqué blanche, argentée, graphite, noire ou champagne. Autres options de finition voir Lightnet-Surface-Collection ou RAL au choix. Lentilles de précision avec grille anti-éblouissement pour une large répartition symétrique de l'intensité lumineuse et facteur d´anti-éblouissement très bas (UGR<19). Réflecteur anti-éblouissement disponible avec différentes finitions/surfaces a choix. Diffuseur opal satiné pour un éclairage général avec une transmission maximale et répartition homogène des points lumineux. Convertisseur/Driver intégré dans la patère au plafond, au choix allumage ON/OFF ou dimmable (DALI). Température de couleur 2200K, 2700K, 3000K, 3500K, 4000K ou 6500K. Binning initial ≤ MacAdam 3. Rendu de couleur IRC> 80, IRC>90 ou Full Spectrum. Alimentation directe par le filin de suspension sans câble supplémnentaire. Couleur du baldaquin/patère adaptée au corps du luminaire.

ES Luminaria suspendida tipo LED. Iluminación directa-indirecta o solamente directa. Cuerpo de luminaria con radios finos de aluminio, fabricado de una sola pieza sin costuras visibles en las frentes. Acabado pintura de laca color blanco, plata, negro, champagne. Acabados adicionales según Light-Surface Collection o RAL seleccionable. Lentes de precisión con rejilla antideslumbrante para una amplia distribución de la intensidad luminosa simétrica en rotación con una alta limitación del deslumbramiento (UGR<19). Rejilla diafragma disponible en diferentes superficies. Difusor opal satinado para iluminación general con grado máximo de transmisión y resolución homogénea del punto de luz. Convertidor integrado en el baldaquín, opcionalmente conmutable de forma individual o regulable de forma continua (DALI). Temperatura de color 2200K, 2700K, 3000K, 3500K, 4000K o 6500K. Binning inicial ≤ MacAdam 3. Índice de reproducción cromática IRC>80, IRC>90 o Full Spectrum. Suspensión por cable portador de corriente sin cables adicionales. Acabdo del baldaquín concuerda con la luminaria.

Q G5 L W E - 8 30 H - L139 - AB*

Product Family	**Q**: Liquid line
Type	**G5**: Direct only, **P5**: Direct-indirect
Optical System	**O**: Opal Diffuser, **L**: Lens Louvre*
Surface Finish	**W**: Snow White, **V**: Ivory White, **A**: Satin Silver, **S**: Radiant Silver, **U**: Urban Graphite, **B**: Jet Black, **H**: Anodic Champagne, **K**: Satin Copper
Control Gear	**E**: On/Off, **L**: DALI, **H**: Touch-Dim
Colour Rendering	**8**: CRI>80, **9**: CRI>90, **F**: Full Spectrum [except 2200K]
Colour Temperature	**22**: 2200K, **27**: 2700K, **30**: 3000K, **35**: 3500K, **40**: 4000K, **65**: 6500K
Power	**M**: Medium Power, **H**: High Power
Size	Luminaire Length in mm: **L139**
Suspension	**A**: Single Cord Suspension
Lens Louvre*	**W**: Snow White, **A**: Satin Silver, **B**: Jet Black, **H**: Anodic Champagne, **K**: Satin Copper, **G**: Satin Gold

IP20 ~220-240V 50-60 Hz IK 02 RG0 ≤3 MacAdam MEDIUM POWER L85B10 50.000h HIGH POWER L80B10 50.000h CE UKCA

Lens Louvre | Direct-Indirect

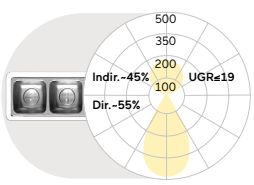

L mm	Lumen/Watt Medium Power	Lumen/Watt High Power
139	1080lm/12W	1450lm/16W

Lens Louvre | Direct

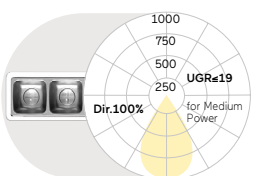

L mm	Lumen/Watt Medium Power	Lumen/Watt High Power
139	620lm/7W	820lm/9W

Opal Diffuser | Direct-Indirect

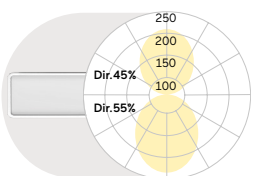

L mm	Lumen/Watt Medium Power	Lumen/Watt High Power
139	990lm/12W	1350lm/16W

Opal Diffuser | Direct

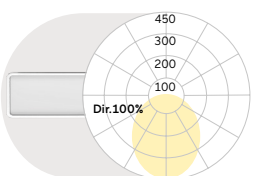

L mm	Lumen/Watt Medium Power	Lumen/Watt High Power
139	530lm/7W	720lm/9W

Lumen Values: Luminarie luminous flux at 4000K/CRI>80. Other configurations on request.

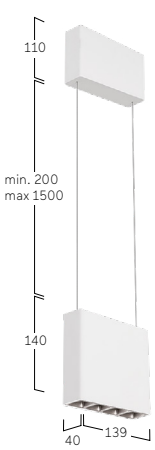

W Snow White



A Satin Silver



U Urban Graphite



B Jet Black



K Satin Copper



H Anodic Champagne



W Snow White
W Snow White



W Snow White
A Satin Silver



W Snow White
B Jet Black



W Snow White
G Satin Gold



W Snow White
K Satin Copper



W Snow White
H Anodic Champagne

Liquid Line GX/PX | System 40mm Suspended



FR Système d'éclairage LED suspendu. Éclairage direct/indirect ou seulement direct. Système d´éclairage sur-mesure avec flexibilité maximale comprenant des éléments/modules droits-linéaires, verticaux et horizontaux cintrés, tout comme des connections/jonctions en forme de Y et X. Chaque module est conçu comme une luminaire autonome, individuel et indépendant avec un convertisseur intégré et peut être relié aux autres modules à l'aide d'un système de connecteurs simple-intelligent pour pouvoir créer de structures lumineuses et solutions d´éclairage à l´infini. Fabrication de longueurs au millimètre près tout comme des rayons et degrés de courbures sur-mesure (uniquement OPAL) possibles. Sur la base des schémas et spécifications voulues par le client , Lightnet créer les dessins techniques de la structure sur-mesure souhaitée pour contrôle et validation avant mise en production. Corps de luminaire à rayons fins en profilé d'aluminium d'une largeur de 40mm, fabriqué en une seule pièce/tenant sans joints visibles de soudures sur les faces frontales. Surface/finition thermolaquée/poudrée blanche, argentée, graphite, noire, champagne ou cuivre. Autres options de finition voir Lightnet-Surface-Collection ou RAL au choix. Lentilles de précision avec grille anti-éblouissement pour une large répartition symétrique de l'intensité lumineuse et facteur d´anti-éblouissement très bas (UGR<19). Réflecteur anti-éblouissement disponible avec différentes finitions/surfaces a choix. Diffuseur opal satiné pour un éclairage général avec une transmission maximale et répartition homogène des points lumineux. Driver/Convertisseur au choix allumage ON/OFF ou dimmable (DALI, Touch-Dim, Casambi). Température de couleur 2200K, 2700K, 3000K, 3500K, 4000K ou 6500K. Binning initial ≤ MacAdam 3. Rendu de couleur IRC> 80, IRC>90 ou Full Spectrum. Suspension réglable en hauteur avec câble d'alimentation transparent. Couleur du baldaquin/patère adaptée au corps du luminaire.

Linear Modules



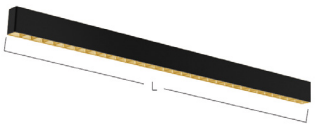

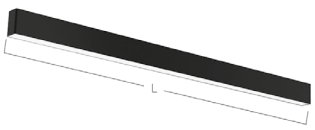

Lens Louvre

L[mm]	668	932	1197	1461	1726	1990

Opal Flex Diffuser

L[mm]	600	890	1182	1475	1765	2055

Curve Modules



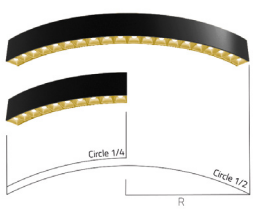

1/2 Curve, Lens Louvre

R[mm]	300	450	622,5
L[mm]	942	1414	1956

1/4 Curve, Lens Louvre

R[mm]	300	450	622,5
L[mm]	471	708	978

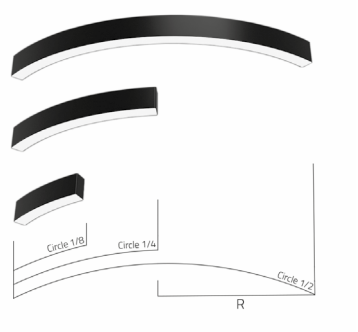

1/2 Curve, Opal Flex Diffuser

R[mm]	300	450	622,5	750
L[mm]	942	1414	1956	2356

1/4 Curve, Opal Flex Diffuser

R[mm]	300	622,5	750	1000
L[mm]	471	978	1178	1570

1/8 Curve, Opal Flex Diffuser

R[mm]	300	622,5	1000
L[mm]	236	489	785

ES Luminaria suspendida LED modular. Iluminación directa-indirecta o solamente directa. Sistema altamente flexible compuesto por elementos lineales, elementos curvos verticales y horizontales, así como elementos de conexión en Y y X. Cada módulo está diseñado como una luminaria individual independiente con un balastro integrado y puede conectarse a los demás módulos mediante un sofisticado sistema de conectores para crear cualquier estructura de iluminación deseada. Posibilidad de fabricar longitudes milimétricas y radios especiales (sólo con difusor opalino). A partir de las especificaciones del cliente, Lightnet crea dibujos técnicos de la estructura deseada para su revisión y aprobación. Cuerpo de luminaria con radios finos de perfil de aluminio de 40mm de ancho, fabricado de una sola pieza sin uniones visibles en las caras extremas. Acabado pintura de laca color blanco, plata, negro, champagne o cobre. Acabados adicionales según Lightnet-Surface-Collection o RAL seleccionable. Lentes de precisión con rejilla antideslumbrante para una amplia distribución de la intensidad luminosa simétrica en rotación con una alta limitación del deslumbramiento (UGR<19). Rejilla diafragma disponible en diferentes superficies. Difusor opal satinado para iluminación general con grado máximo de transmisión y resolución homogénea del punto de luz. Balastro opcionalmente on-off o atenuable (DALI, Touch-Dim, Casambi). Temperatura de color 2200K, 2700K, 3000K, 3500K, 4000K o 6500K. Binning inicial ≤ MacAdam 3. Índice de reproducción cromática IRC>80, IRC>90 o Full Spectrum. Suspensión de cable de altura ajustable continua con cable de alimentación revestido de forma transparente. Acabdo del baldaquín concuerda con la luminaria.

Bend Modules



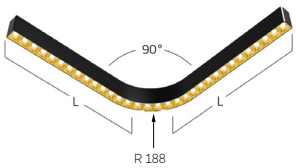

Lens Louvre

L[mm]	584	716	981

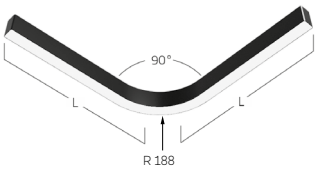

Opal Flex Diffuser

L[mm]	580	675	960

Wave Modules



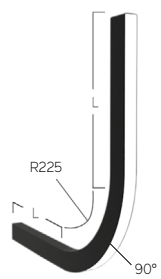

Opal Flex Diffuser

L[mm]	280	375	470

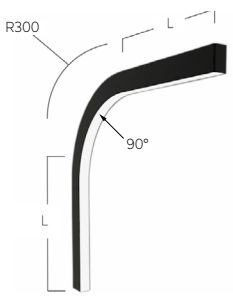

Opal Flex Diffuser

L[mm]	280	375	470

X-Junction Modules



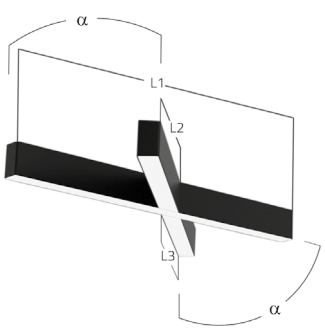

Opal Flex Diffuser

	L1 [mm]	L2 [mm]	L3 [mm]
α 90°	570	285	285
α 45°	570	315	315

Y-Junction Modules



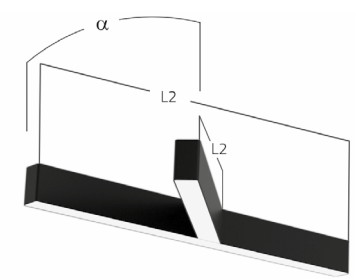

Opal Flex Diffuser

	L1 [mm]	L2 [mm]
α 90°	570	285
α 45°	570	315



Lens Louvre | Direct-Indirect

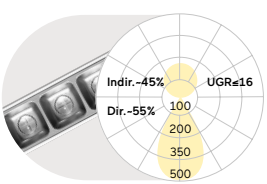

Lumen/Watt Low Power 3250lm/23,9W per m

Lumen/Watt Medium Power 4660lm/34,0W per m

Lens Louvre | Direct

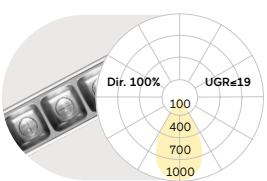

Lumen/Watt Low Power 1690lm/12,7W per m

Lumen/Watt High Power 3160lm/23,8W per m

Opal Flex Diffuser | Direct-Indirect

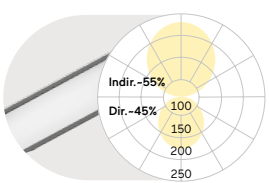

Lumen/Watt Low Power 2540lm/21,3W per m

Lumen/Watt Medium Power 3600lm/30,3W per m

Opal Flex Diffuser | Direct

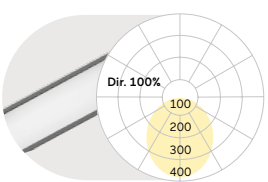

Lumen/Watt Medium Power 1570lm/15,6W per m

Lumen/Watt High Power 2210lm/21,9W per m

Lumen Values: Luminarie luminous flux at 4000K/CRI>80. Other configurations on request.

Single Cord Suspension:

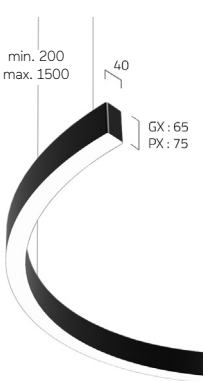

IP20 · ~220-240V · 50-60 Hz · IK 02 · RG0 · ≤3 MacAdam · Low Power L90B10 50.000h · Medium Power L85B10 50.000h · High Power L80B10 50.000h · CE · UKCA



Midpin Spotlight XM
770lm/10W/Ø40mm



Midpin Spotlight XP
770lm/10W/Ø40mm



W Snow White
W Snow White



W Snow White
A Satin Silver



W Snow White
B Jet Black



W Snow White
H Anodic Champagne



W Snow White
K Satin Copper



W Snow White
G Satin Gold

Liquid Line Suspended





Airport Visitor Center, Frankfurt, Germany
Liquid Line P3
Photography: Tomas Rodriguez

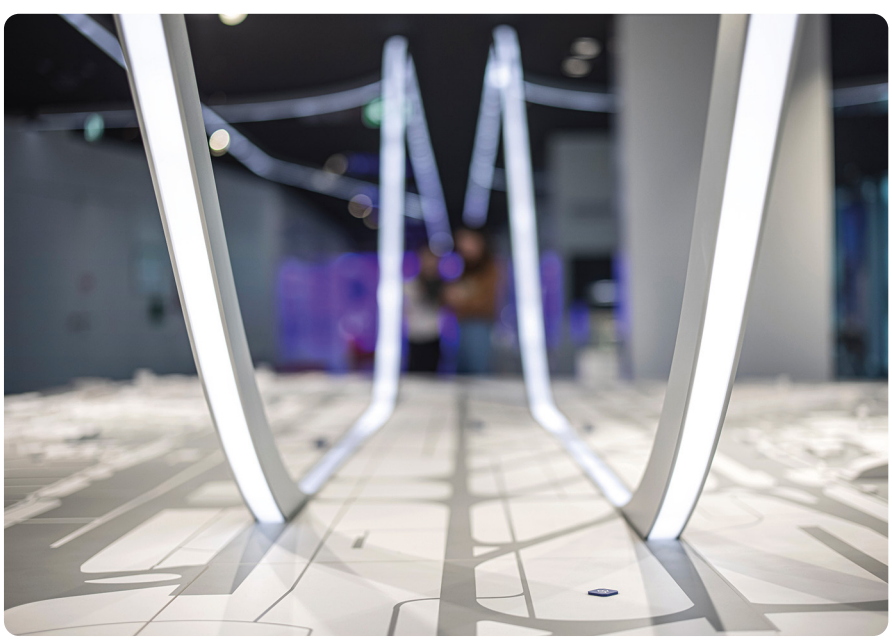

Liquid Line Suspended

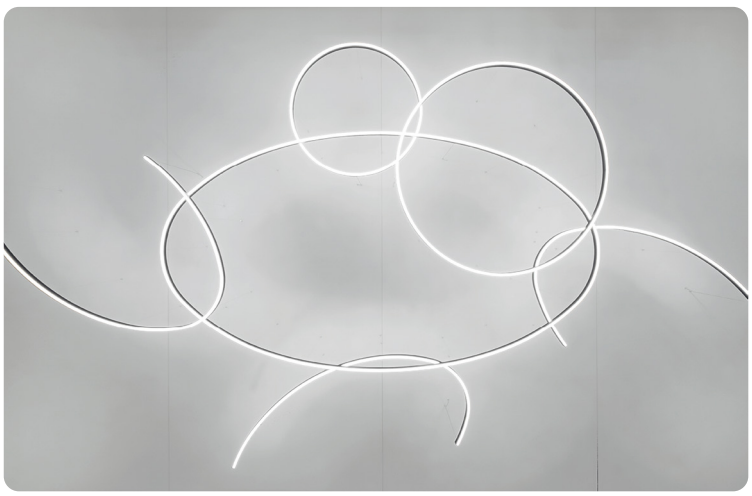



Federal Office for Migration and Refugees
Nuremberg, Germany
Liquid Line P3
Photography: Alexander Schwarz



Liquid Line Suspended



Vogel Convention Center, Würzburg, Germany
Liquid Line P3
Photography: Eydos GmbH/Brigitte Sauer,
Agency for Corporate Interior and Exhibition Design

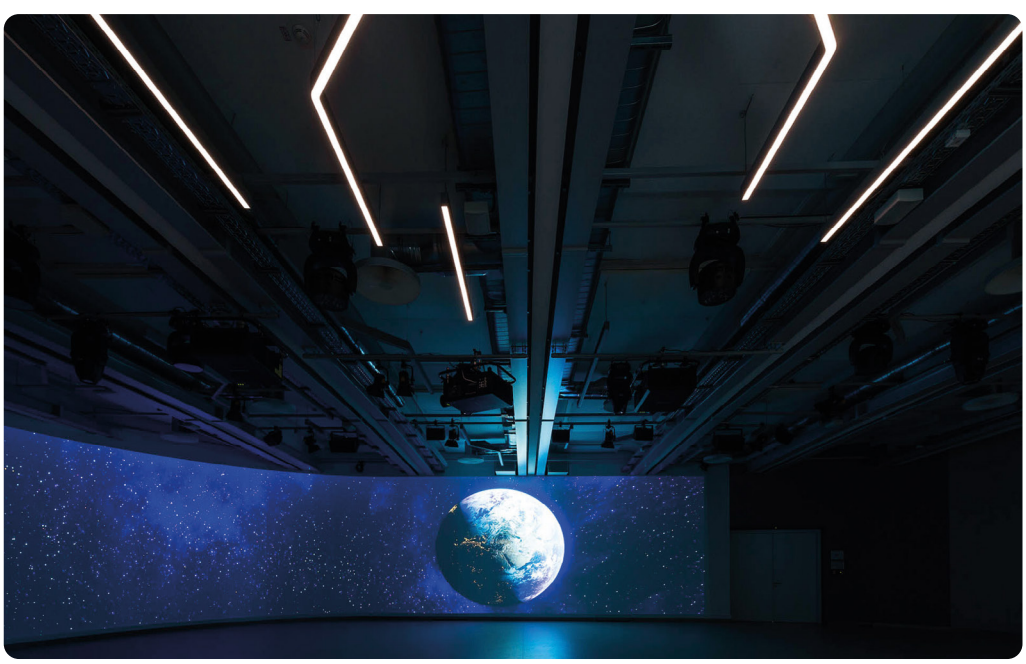





Liquid Line Suspended





Public Utility Customer Centre
Neubrandenburg, Germany
Liquid Line G3
Photography: Andreas Muhs



Huawei Shop, Paris, France
Liquid Line G3

Liquid Line Suspended



Office building Bömers Spitze
Overseas City Bremen, Germany
Liquid Line G3







AXA Office, Paris, France
Liquid Line G3

Liquid Line Suspended



Ideal Insurance, Berlin, Germany
Liquid Line G3





Library, Berlin, Germany
Liquid Line P3



Liquid Line G3/P3 | System 60mm Suspended



FR Système d'éclairage LED suspendu. Éclairage direct/indirect ou seulement direct. Système d´éclairage sur-mesure avec flexibilité maximale comprenant des éléments/modules droits-linéaires, verticaux et horizontaux cintrés, tout comme des connections/jonctions en forme de Y et X. Chaque module est conçu comme une luminaire autonome, individuel et indépendant avec un convertisseur intégré et peut être relié aux autres modules à l'aide d'un système de connecteurs simple-intelligent pour pouvoir créer de structures lumineuses et solutions d´éclairage à l´infini. Fabrication de longueurs au millimètre près tout comme des rayons et degrés de courbures sur-mesure grâce à un logiciel intelligent conçu pour le système de production, disponible à partir d´une seule pièce. Sur la base des schémas et spécifications voulues par le client , Lightnet créer les dessins techniques de la structure sur-mesure souhaitée pour contrôle et validation avant mise en production. Flexibilité maximale rendant possible presque à 100% la mise en oeuvre des schémas et dessins de conception provisoire du client en plans définitifs de réalistaion en production. Corps de luminaire à rayons fins en profilé d'aluminium d'une largeur de 60mm, fabriqué en une seule pièce/tenant sans joints visibles de soudures sur les faces frontales. Surface/finition thermolaquée/poudrée blanche, argentée, graphite, noire, champagne ou cuivre. Autres options de finition voir Lightnet-Surface-Collection ou RAL au choix. Diffuseur microprismatique optimisé pour un éblouissement limité et adapté aux bureaux. Diffuseur opal satiné pour un éclairage général. Driver/Convertisseur au choix allumage ON/OFF ou dimmable (DALI, Touch-Dim, Casambi). Température de couleur 2200K, 2700K, 3000K, 3500K, 4000K ou 6500K. Binning initial ≤ MacAdam 3. Rendu de couleur IRC> 80, IRC>90 ou Full Spectrum. Suspension réglable en hauteur avec câble d'alimentation transparent. Couleur du baldaquin/patère adaptée au corps du luminaire.

Linear Modules



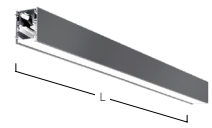

Linear Line

L[mm]	600	888	1178	1472	2340

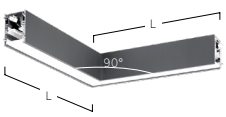

Sharp Corner

L[mm]	500

Curve Modules



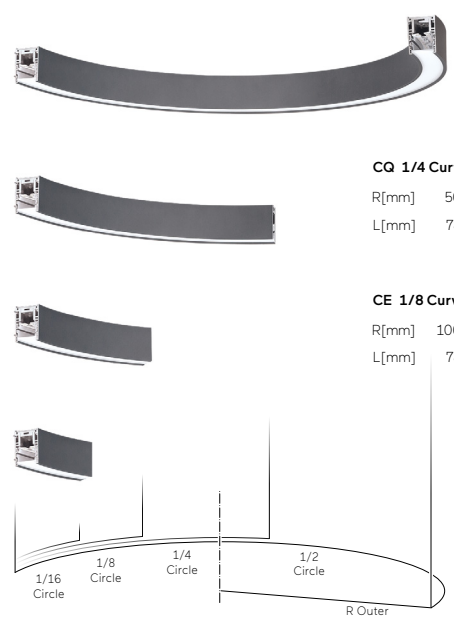

CH 1/2 Curve

R[mm]	500	750	1000
L[mm]	1570	2355	3140

CQ 1/4 Curve

R[mm]	500	750	1000	1250	1500	1750	2000
L[mm]	785	1178	1571	1964	2356	2749	3142

CE 1/8 Curve

R[mm]	1000	1500	2000	2500	3000	3500	4000
L[mm]	785	1178	1571	1964	2356	2749	3142

CS 1/16 Curve

R[mm]	2000	3000	3500
L[mm]	785	1178	1374

ES Luminaria suspendida LED modular. Iluminación directa-indirecta o solamente directa. Sistema altamente flexible compuesto por elementos lineales, elementos curvos verticales y horizontales, así como elementos de conexión en Y y X. Cada módulo está diseñado como una luminaria individual independiente con un balastro integrado y puede conectarse a los demás módulos mediante un sofisticado sistema de conectores para crear cualquier estructura de iluminación deseada. Posibilidad de fabricar longitudes milimétricas y radios especiales en cantidad 1 mediante un sistema de producción inteligente basado en software. A partir de las especificaciones del cliente, Lightnet crea dibujos técnicos de la estructura deseada para su revisión y aprobación. La máxima flexibilidad permite convertir casi al 100% el diseño del cliente en un dibujo de producción. Cuerpo de luminaria con radios finos de perfil de aluminio de 60mm de ancho, fabricado de una sola pieza sin uniones visibles en las caras extremas. Acabado pintura de laca color blanco, plata, negro, champagne o cobre. Acabados adicionales según Lightnet-Surface-Collection o RAL seleccionable. Óptica microprismática con limitación de deslumbramiento optimizada especialmente para aplicaciones de oficina. Difusor opal satinado para iluminación general. Balastro opcionalmente on-off o atenuable (DALI, Touch-Dim, Casambi). Temperatura de color 2200K, 2700K, 3000K, 3500K, 4000K o 6500K. Binning inicial ≤ MacAdam 3. Índice de reproducción cromática IRC>80, IRC>90 o Full Spectrum. Suspensión de cable de altura ajustable continua con cable de alimentación revestido de forma transparente. Acabdo del baldaquín concuerda con la luminaria.

Bend Modules



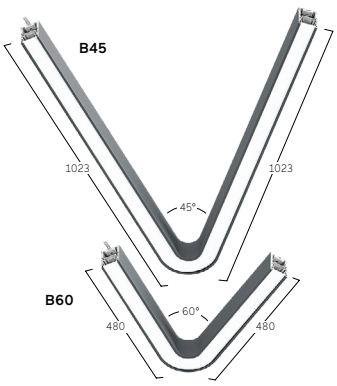

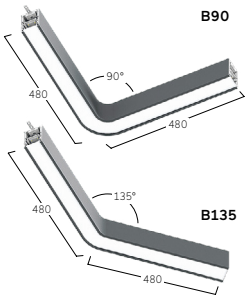

Bend Modules

Type	B45	B60	B90	B135
L[mm]	2046	960	960	960

Wave Modules

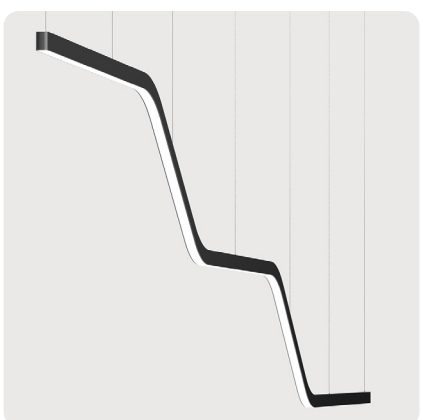



WV Concave 1/8 Wave

R[mm]	1000	1250	1500
L[mm]	848	1045	1241



WX Convex 1/8 Wave

R[mm]	1000	1250	1500
L[mm]	848	1045	1241

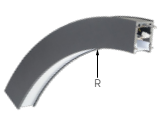

WV Concave 1/6 Wave

R[mm]	1000	1250	1500
L[mm]	1131	1393	1655



WX Convex 1/6 Wave

R[mm]	1000	1250	1500
L[mm]	1131	1393	1655



WV Concave 1/4 Wave

R[mm]	1000	1250	1500
L[mm]	1696	2089	2482

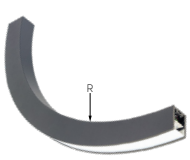

WX Convex 1/4 Wave

R[mm]	1000	1250	1500
L[mm]	1696	2089	2482

X-Junction Modules



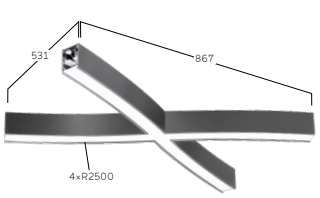

X1-Junction Module

L[mm]	1920

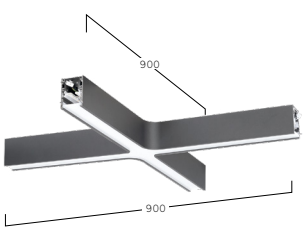

X2-Junction Module

L[mm]	1800

Y-Junction Modules

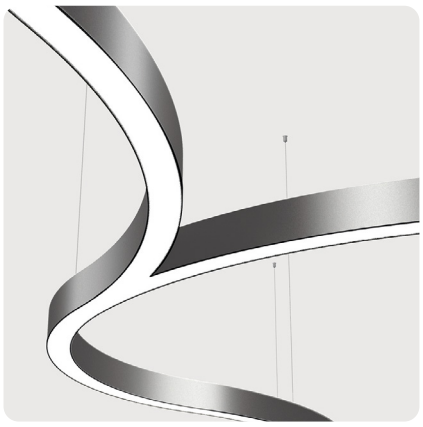

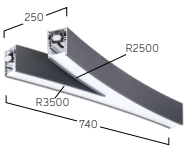

Y1-Junction
L[mm] 1450

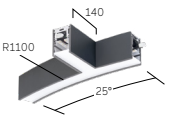

Y4-Junction
L[mm] 620

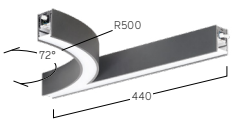

Y2-Junction
L[mm] 1069

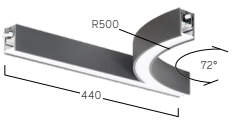

Y5-Junction
L[mm] 1069

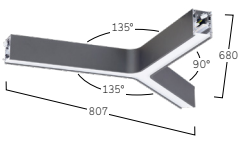

Y3-Junction
L[mm] 1875

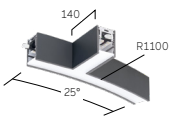

Y6-Junction
L[mm] 620

IP20 · ~220-240V · 50-60 Hz · IK 02 · RG0 · ≤3 MacAdam · LOW POWER L90B10 50.000h · MEDIUM POWER L85B10 50.000h · HIGH POWER L80B10 50.000h · CE · UKCA

Microprismatic | Direct-Indirect

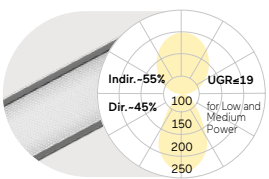

Lumen/Watt Low Power	2670lm/24,0W per m
Lumen/Watt Medium Power	3780lm/35,6W per m
Lumen/Watt High Power	5250lm/50,4W per m

Microprismatic | Direct

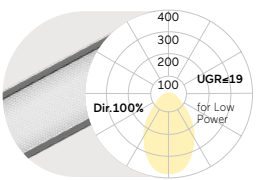

Lumen/Watt Low Power	1200lm/14,6W per m
Lumen/Watt Medium Power	1760lm/22,5W per m
Lumen/Watt High Power	2290lm/30,3W per m

Opal Diffuser | Direct-Indirect

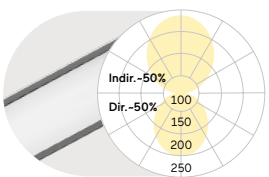

Lumen/Watt Low Power	2770lm/24,0W per m
Lumen/Watt Medium Power	3930lm/35,6W per m
Lumen/Watt High Power	5440lm/50,4W per m

Opal Diffuser | Direct

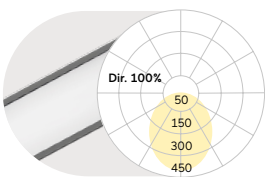

Lumen/Watt Low Power	1300lm/14,6W per m
Lumen/Watt Medium Power	1910lm/22,5W per m
Lumen/Watt High Power	2480lm/30,3W per m

Lumen Values: Luminarie luminous flux at 4000K/CRI>80. Other configurations on request.

Single Cord Suspension:

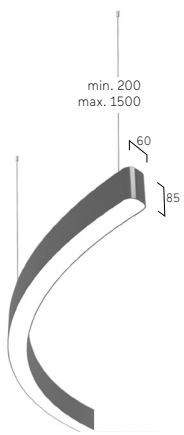

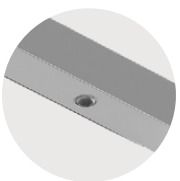

Midpin-Downlight XD
770lm/10W/Ø40mm



Midpin Spotlight XM
770lm/10W/Ø40mm



Midpin Spotlight XP
770lm/10W/Ø40mm



W Snow White

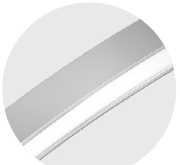

S Radiant Silver



U Urban Graphite

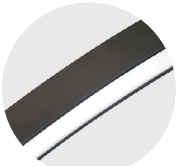

B Jet Black



H Anodic Champagne



K Satin Copper

Code Zero Suspended





Federal Office for Migration and Refugees
Nuremberg, Germany
Code Zero G3
Photography: Alexander Schwarz



Ziegler, Ploeßberg, Germany
Code Zero P3

Code Zero Suspended



Architectural Group Bircher Roth von Arx AG
Aarau, Switzerland
Code Zero P3
Realization and photography: Mabalux AG

Ziegler, Ploeßberg, Germany
Code Zero P3



Code Zero G3/P3 | Suspended



FR Luminaire LED suspendu. Éclairage direct/indirect ou seulement direct. Corps du luminaire en forme d´ellipse parfaite en profilé d´aluminium de 60mm de large. Disponible en 3 dimensions, proportions parfaites de longueur pour largeur 2:1. Surface/finition thermolaquée/poudrée blanche, argentée, graphite, noire, champagne ou cuivre. Autres options de finition voir Lightnet-Surface-Collection ou RAL au choix. Diffuseur opal satiné pour un éclairage général. Driver/Convertisseur intégré dans le luminaire, au choix allumage ON/OFF ou dimmable (DALI, Touch-Dim, Casambi). Température de couleur 2200K, 2700K, 3000K, 3500K, 4000K ou 6500K. Binning initial ≤ MacAdam 3. Rendu de couleur IRC> 80, IRC>90 ou Full Spectrum. Suspension parallèle réglable en hauteur avec câble d'alimentation transparent. Couleur du baldaquin/patère adaptée au corps du luminaire.

ES Luminaria suspendida tipo LED. Iluminación directa-indirecta o solamente directa. El cuerpo de la luminaria está hecho de un perfil de aluminio de forma elíptica con un ancho de perfil de 60mm. Disponible en 3 tamaños, proporción de largo a ancho 2:1 Acabado pintura de laca color blanco, plata, negro, champagne o cobre. Acabados adicionales según Lightnet-Surface-Collection o RAL seleccionable. Difusor opal satinado para iluminación general. Balastro integrado en la luminaria, opcionalmente on-off o atenuable (DALI, Touch-Dim, Casambi). Temperatura de color 2200K, 2700K, 3000K, 3500K, 4000K o 6500K. Binning inicial ≤ MacAdam 3. Índice de reproducción cromática IRC>80, IRC>90 o Full Spectrum. Suspensión de cable paralelo de altura ajustable continua con cable de alimentación revestido de forma transparente. Acabdo del baldaquín concuerda con la luminaria.

Z P3 O S L-8 30 M-L1500-K

Product Family	**Z**: Code Zero
Type	**P3**: Direct-Indirect, **G3**: Direct only
Optical System	**O**: Opal Diffuser
Surface Finish	**W**: Snow White, **V**: Ivory White, **S**: Radiant Silver,**U**: Urban Graphite, **B**: Jet Black, **H**: Anodic Champagne, **K**: Satin Copper
Control Gear	**E**: On/Off, **L**: DALI, **C**: Casambi, **H**: Touch-Dim
Colour Rendering	**8**: CRI>80, **9**: CRI>90, **F**: Full Spectrum [except 2200K]
Colour Temperature	**22**: 2200K, **27**: 2700K, **30**: 3000K, **35**: 3500K, **40**: 4000K, **65**: 6500K
Power	**M**: Medium Power, **H**: High Power
Size	Luminaire Length in mm: **L1500**, **L2000**, **L3000**
Suspension	**K**: Parallel Suspension
On Request	Midpin Spotlights

IP20 ~220-240V 50-60 Hz IK 02 RG0 ≤3 MacAdam MEDIUM POWER L85B10 50.000h HIGH POWER L80B10 50.000h CE UK CA

Opal Diffuser | Direct-Indirect

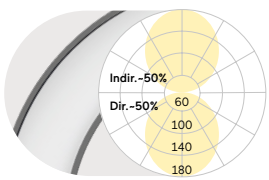

L mm	Lumen/Watt Medium Power	Lumen/Watt High Power
1500	12830lm/120W	18090lm/171W
2000	17070lm/158W	23970lm/224W
3000	25030lm/238W	35070lm/338W

Opal Diffuser | Direct

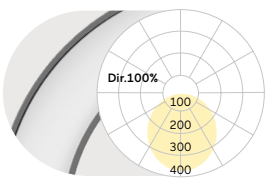

L mm	Lumen/Watt Medium Power	Lumen/Watt High Power
1500	6550lm/78W	8420lm/104W
2000	9070lm/106W	11660lm/141W
3000	13610lm/161W	17490lm/216W

Lumen Values: Luminarie luminous flux at 4000K/CRI>80. Other configurations on request.

Parallel Suspension

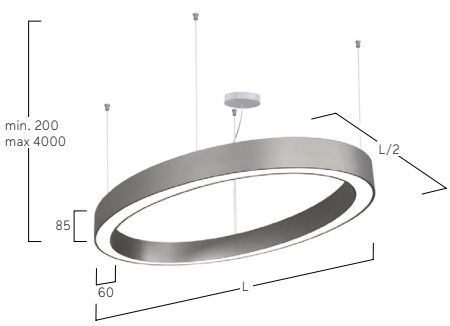



Midpin Spotlight XP
770lm/10W/Ø40mm

W Snow White



S Radiant Silver



U Urban Graphite



B Jet Black



H Anodic Champagne



K Satin Copper

Caleo Inverse GX/PX | System 40mm Suspended



FR Luminaire LED suspendu. Éclairage direct/indirect ou seulement direct. Corps du luminaire en profilé d'aluminium avec une largeur de profilé de 40mm. Version standard disponible en 3 dimensions différentes. Surface/finition thermolaquée/poudrée blanche, argentée, graphite, noire, champagne ou cuivre. Autres options de finition voir Lightnet-Surface-Collection ou RAL au choix. Éclairage direct partiel par lentilles de précision avec grille anti-éblouissement pour une large répartition symétrique de l'intensité lumineuse et facteur d´anti-éblouissement très bas (UGR<19) adapté aux bureaux. Grille anti-éblouissement disponible en plusieurs combinaisons de couleurs. Diffuseur opal satiné pour un éclairage général avec une transmission maximale et répartition homogène des points lumineux. Driver/Convertisseur intégré dans le luminaire, au choix allumage ON/OFF ou dimmable (DALI, Touch-Dim, Casambi). Température de couleur 2200K, 2700K, 3000K, 3500K, 4000K ou 6500K. Binning initial ≤ MacAdam 3. Rendu de couleur IRC> 80, IRC>90 ou Full Spectrum. Suspension parallèle réglable en hauteur avec câble d'alimentation transparent. Couleur du baldaquin/patère adaptée au corps du luminaire. Sur demande: Intégration de composants d'éclairage de secours, Midpin Spotlights.

ES Luminaria suspendida tipo LED. Iluminación directa-indirecta o solamente directa. Cuerpo de luminaria hecho de perfil de aluminio con un ancho de via de luz de 40mm. Disponible en 3 tamaños diferentes como estándar. Acabado pintura de laca color blanco, plata, negro, champagne o cobre. Acabados adicionales según Lightnet-Surface-Collection o RAL seleccionable. Componente para iluminación directa a través de lentes de precisión con persiana antideslumbrante para una amplia distribución de luz simétrica en rotación con un alto indice del deslumbramiento (UGR<19) especialmente para uso en oficinas. Rejilla antideslumbrante disponible en varias combinaciones de colores. Difusor opal satinado para iluminación general con grado máximo de transmisión y resolución homogénea del punto de luz. Balastro integrado en la luminaria, opcionalmente on-off o atenuable (DALI, Touch-Dim, Casambi). Temperatura de color 2200K, 2700K, 3000K, 3500K, 4000K o 6500K. Binning inicial ≤ MacAdam 3. Índice de reproducción cromática IRC>80, IRC>90 o Full Spectrum. Suspensión de cable paralelo de altura ajustable continua con cable de alimentación revestido de forma transparente. Acabdo del baldaquín concuerda con la luminaria. Bajo pedido: Integración de componentes de iluminación de emergencia, Midpin Spotlights.

A PX L W E-8 30 E-Q640-KB*

Product Family	**A**: Caleo
Type	**GX**: Direct only, **PX**: Direct-Indirect
Optical System	**C**: Opal Flex Diffuser, **L**: Lens Louvre*
Surface Finish	**W**: Snow White, **V**: Ivory White, **A**: Satin Silver, **S**: Radiant Silver, **U**: Urban Graphite, **B**: Jet Black, **H**: Anodic Champagne, **K**: Satin Copper
Control Gear	**E**: On/Off, **L**: DALI, **C**: Casambi, **H**: Touch-Dim
Colour Rendering	**8**: CRI>80, **9**: CRI>90, **F**: Full Spectrum [except 2200K]
Colour Temperature	**22**: 2200K, **27**: 2700K, **30**: 3000K, **35**: 3500K, **40**: 4000K, **65**: 6500K
Power	**E**: Low Power, **M**: Medium Power, **H**: High Power
Size	Square Size in mm: **Q640**, **Q900**, **Q1170**
Suspension	**K**: Parallel Suspension
Lens Louvre*	**W**: Snow White, **A**: Satin Silver, **B**: Jet Black, **H**: Anodic Champagne, **K**: Satin Copper, G: Satin Gold
On Request	Midpin Spotlights, Acoustic Absorber

IP20 · ~220-240V · 50-60 Hz · IK 02 · RG0 · ≤3 MacAdam · Low Power L90B10 50.000h · Medium Power L85B10 50.000h · High Power L80B10 50.000h · CE · UKCA

Lens Louvre | Direct-Indirect

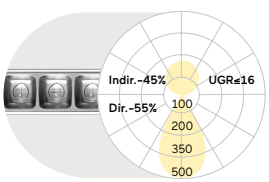

Q mm	Lumen/Watt Low Power	Lumen/Watt Medium Power
640	6850lm/50W	9770lm/74W
900	10230lm/74W	14670lm/109W
1170	13640lm/97W	19550lm/145W

Lens Louvre | Direct

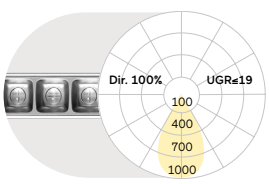

Q mm	Lumen/Watt Low Power	Lumen/Watt High Power
640	3570lm/27W	6550lm/54W
900	5360lm/39W	9840lm/78W
1170	7150lm/51W	13110lm/104W

Opal Flex Diffuser | Direct-Indirect

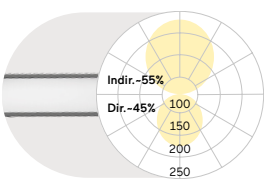

Q mm	Lumen/Watt Low Power	Lumen/Watt Medium Power
640	5500lm/47W	7870lm/69W
900	8280lm/70W	11740lm/101W
1170	11000lm/92W	15650lm/133W

Opal Flex Diffuser | Direct

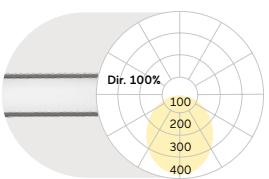

Q mm	Lumen/Watt Medium Power	Lumen/Watt High Power
640	3190lm/34W	4460lm/50W
900	4710lm/49W	6630lm/72W
1170	6280lm/64W	8840lm/95W

Lumen Values: Luminarie luminous flux at 4000K/CRI>80. Other configurations on request.

Parallel Suspension

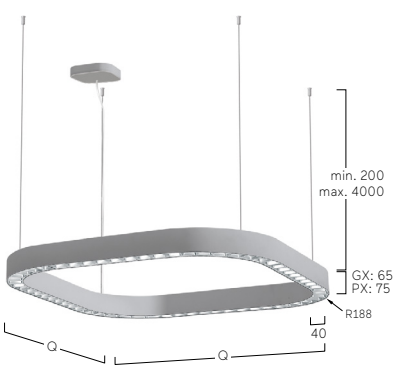



Midpin Spotlight XP
770lm/10W/Ø40mm

W Snow White
W Snow White



W Snow White
A Satin Silver



W Snow White
B Jet Black



W Snow White
G Satin Gold



W Snow White
H Anodic Champagne



W Snow White
K Satin Copper

W Snow White



A Satin Silver



U Urban Graphite



B Jet Black



H Anodic Champagne



K Satin Copper

Caleo Neo G4/P4 | Suspended



FR Luminaire LED suspendu. Éclairage direct/indirect ou seulement direct. Corps du luminaire étagé en profilé aluminium avec cadre visible de seulement 25mm. Surface du corps du luminaire et rebord intérieur décoratif disponibles en différentes combinaisons et couleurs au choix, ex: couleur blanc, argent, graphite, noir, gold ou cuivre. Pour les options et combinaisons de finitions, voir Lightnet Surface Collection ou Bi-Colour Selection. Diffuseur microprismatique encastré avec réduction optimisée de l'éblouissement, spécialement en application pour les bureaux/postes de travail. Diffuseur opal satiné pour un éclairage général avec une transmission maximale et répartition homogène des points lumineux. Driver/Convertisseur intégré dans le luminaire, au choix allumage ON/OFF ou dimmable (DALI, Touch-Dim, Casambi). Température de couleur 2200K, 2700K, 3000K, 3500K, 4000K ou 6500K. Binning initial ≤ MacAdam 3. Rendu de couleur IRC> 80, IRC>90 ou Full Spectrum. Supension règlable en hauteur avec filins de suspensions en version parallèle ou en Y et câble d´alimentation transparent ou suspension tubulaire/tige rigide. Couleur du baldaquin/patère adaptée au corps du luminaire. Sur demande: Intégration de composants d'éclairage de secours.

ES Luminaria suspendida tipo LED. Iluminación directa-indirecta o solamente directa. Cuerpo de aluminio escalonado con perfil visible de solo 25mm. La superficie exterior de la carcasa y la decoración interior están disponibles en diferentes lacados y combinaciones, por ejemplo, en blanco, plata, grafito, negro, oro o cobre. Para conocer las opciones y combinaciones de superficies, consulte el catálogo "Colección de superficies Lightnet" o la selección de bi-colores. Óptica microprismática retrocedida con limitación de deslumbramiento optimizada especialmente para aplicaciones de oficina. Difusor opal satinado para iluminación general con grado máximo de transmisión y resolución homogénea del punto de luz. Balastro integrado en la luminaria, opcionalmente on-off o atenuable (DALI, Touch-Dim, Casambi). Temperatura de color 2200K, 2700K, 3000K, 3500K, 4000K o 6500K. Binning inicial ≤ MacAdam 3. Índice de reproducción cromática IRC>80, IRC>90 o Full Spectrum. Suspensión de cuerda paralela o en Y, de altura regulable, con cable de alimentación enfundado transparente o suspensión de tubo colgante. Acabdo del baldaquín concuerda con la luminaria. Bajo pedido: Integración de componentes de iluminación de emergencia.

A P4 A W E-8 30 M-L900-KG

Product Family	**A**: Caleo
Type	**G4**: Direct only, **P4**: Direct-Indirect
Optical System	**A**: Microprismatic, **O**: Opal Diffuser
Surface Finish	**W**: Snow White, **V**: Ivory White, **S**: Radiant Silver, **U**: Urban Graphite, **B**: Jet Black, **H**: Anodic Champagne, **K**: Satin Copper
Control Gear	**E**: On/Off, **L**: DALI, **H**: Touch-Dim, **C**: Casambi
Colour Rendering	**8**: CRI>80, **9**: CRI>90, **F**: Full Spectrum [except 2200K]
Colour Temperature	**22**: 2200K, **27**: 2700K, **30**: 3000K, **35**: 3500K, **40**: 4000K, **65**: 6500K
Power	**M**: Medium Power, **H**: High Power
Size	Luminaire Length in mm: **L900**, **L1200**, **L1500**
Suspension	**K**: Parallel Suspension, **Y**: Y-Cord Suspension, **P**: Tube Suspension
Reflector	**W**: Snow White, **V**: Ivory White, **A**: Satin Silver, **U**: Urban Graphite, **B**: Jet Black, **H**: Anodic Champagne, **K**: Satin Copper, **G**: Satin Gold

IP20 · ~220-240V · 50-60 Hz · IK 02 · RG0 · ≤3 MacAdam · Medium Power L85B10 50.000h · High Power L80B10 50.000h · CE · UKCA

Microprismatic | Direct-Indirect

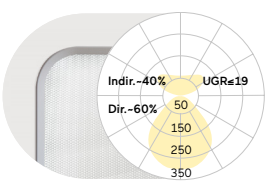

L mm	Lumen/Watt Medium Power	Lumen/Watt High Power
900	3760lm/31W	5070lm/40W
1200	5010lm/39W	6810lm/52W
1500	6480lm/49W	8450lm/65W

Microprismatic | Direct

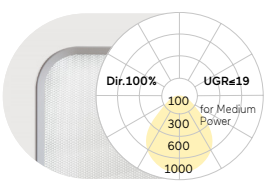

L mm	Lumen/Watt Medium Power	Lumen/Watt High Power
900	2280lm/19W	3150lm/27W
1200	3040lm/24W	4260lm/34W
1500	4020lm/32W	5260lm/42W

Opal Diffuser | Direct-Indirect

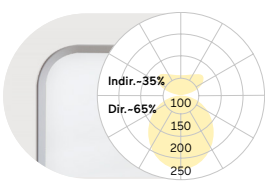

L mm	Lumen/Watt Medium Power	Lumen/Watt High Power
900	3860lm/31W	5210lm/40W
1200	5140lm/39W	6930lm/52W
1500	6610lm/49W	8660lm/65W

Opal Diffuser | Direct

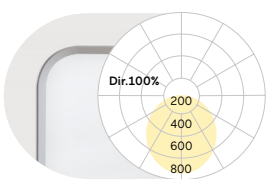

L mm	Lumen/Watt Medium Power	Lumen/Watt High Power
900	2380lm/19W	3290lm/27W
1200	3170lm/24W	4380lm/34W
1500	4150lm/32W	5470lm/42W

Lumen Values: Luminarie luminous flux at 4000K/CRI>80. Other configurations on request.

Parallel Suspension

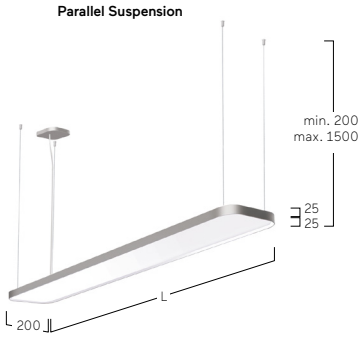

Y-Cord Suspension

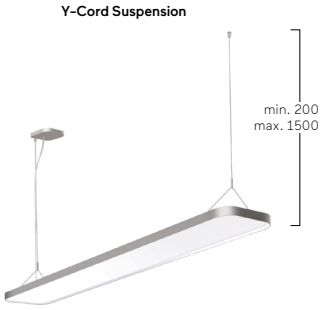

Tube Suspension

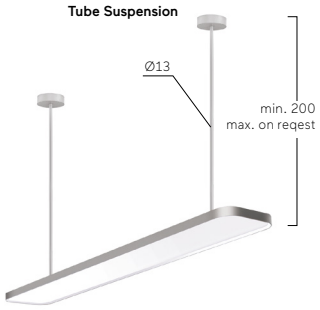

W Snow White
W Snow White



W Snow White
A Satin Silver

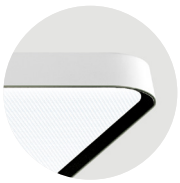

W Snow White
B Jet Black



W Snow White
G Satin Gold



W Snow White
H Anodic Champagne



W Snow White
K Satin Copper

Caleo Neo Square Suspended



Mercedes Sales Point, Hof, Germany
Caleo G2, Special Version





Caleo Neo G6/P6 | Suspended



FR Luminaire LED suspendu. Éclairage direct/indirect ou seulement direct. Corps du luminaire étagé en profilé aluminium avec cadre visible de seulement 25mm. Surface du luminaire et réflecteur/bague décorative disponible en différentes combinaisons et couleurs au choix, Ex: blanc, argent, graphite, noir ou cuivre. Pour les options et combinaisons de finitions, voir Lightnet Surface Collection ou Bi-Colour Selection. Diffuseur microprismatique encastré avec réduction optimisée de l'éblouissement, spécialement en application pour les bureaux/postes de travail. Diffuseur opal satiné pour un éclairage général avec une transmission maximale et répartition homogène des points lumineux. Driver/Convertisseur intégré dans le luminaire, au choix allumage ON/OFF ou dimmable (DALI, Touch-Dim, Casambi). Température de couleur 2200K, 2700K, 3000K, 3500K, 4000K ou 6500K. Binning initial ≤ MacAdam 3. Rendu de couleur IRC> 80, IRC>90 ou Full Spectrum. Filin parallèle droit et tendeur rapide reglable avec câble d´alimentation transparent ou Suspension rigide tubulaire. Couleur du baldaquin/patère adaptée au corps du luminaire. Sur demande: Intégration de composants d'éclairage de secours.

ES Luminaria suspendida tipo LED. Iluminación directa-indirecta o solamente directa. Cuerpo de aluminio escalonado con perfil visible de solo 25mm. La superficie exterior de la carcasa y el anillo reflector decorativo están disponibles en varias lacas y combinaciones, por ejemplo, lacadas en blanco, plata, grafito, negro, oro o cobre. Para conocer las opciones y combinaciones de superficies, consulte el catálogo "Colección de superficies Lightnet" o la selección de bi-colores. Óptica microprismática retrocedida con limitación de deslumbramiento optimizada especialmente para aplicaciones de oficina. Difusor opal satinado para iluminación general con grado máximo de transmisión y resolución homogénea del punto de luz. Balastro integrado en la luminaria, opcionalmente on-off o atenuable (DALI, Touch-Dim, Casambi). Temperatura de color 2200K, 2700K, 3000K, 3500K, 4000K o 6500K. Binning inicial ≤ MacAdam 3. Índice de reproducción cromática IRC>80, IRC>90 o Full Spectrum. Suspensión de cable paralelo de altura ajustable continua con cable de alimentación revestido de forma transparente. Acabdo del baldaquín concuerda con la luminaria. Bajo pedido: Integración de componentes de iluminación de emergencia.

A P6 A W E-8 30 M-Q300-K G

Product Family	**A**: Caleo
Type	**G6**: Direct only, **P6**: Direct-Indirect
Optical System	**A**: Microprismatic, **O**: Opal Diffuser
Surface Finish	**W**: Snow White, **V**: Ivory White, **S**: Radiant Silver, **U**: Urban Graphite, **B**: Jet Black, **H**: Anodic Champagne, **K**: Satin Copper
Control Gear	**E**: On/Off, **L**: DALI, **H**: Touch-Dim, **C**: Casambi
Colour Rendering	**8**: CRI>80, **9**: CRI>90, **F**: Full Spectrum [except 2200K]
Colour Temperature	**22**: 2200K, **27**: 2700K, **30**: 3000K, **35**: 3500K, **40**: 4000K, **65**: 6500K
Power	**M**: Medium Power, **H**: High Power
Size	Square Size in mm: **Q300**, **Q400**, **Q500**, **Q600**
Suspension	**K**: Parallel Suspension, **P**: Tube Suspension [Q400-Q600]
Reflector	**W**: Snow White, **V**: Ivory White, **A**: Satin Silver, **U**: Urban Graphite, **B**: Jet Black, **H**: Anodic Champagne, **K**: Satin Copper, **G**: Satin Gold

IP20 · ~220-240V · 50-60 Hz · IK 02 · RG0 · ≤3 MacAdam · MEDIUM POWER L85B10 50.000h · HIGH POWER L80B10 50.000h · CE · UK CA

Microprismatic | Direct-Indirect

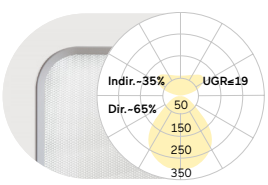

Q mm	Lumen/Watt Medium Power	Lumen/Watt High Power
300	1990lm/17W	2700lm/22W
400	2930lm/23W	3890lm/31W
500	5140lm/39W	6720lm/52W
600	6790lm/54W	9230lm/73W

Microprismatic | Direct

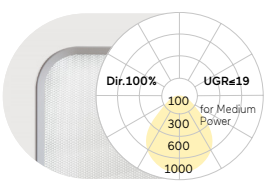

Q mm	Lumen/Watt Medium Power	Lumen/Watt High Power
300	1230lm/11W	1670lm/15W
400	2060lm/18W	2720lm/23W
500	3180lm/26W	4180lm/35W
600	4800lm/39W	6480lm/53W

Opal Diffuser | Direct-Indirect

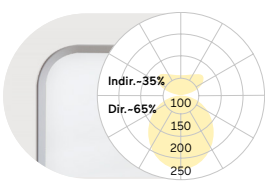

Q mm	Lumen/Watt Medium Power	Lumen/Watt High Power
300	2000lm/17W	2720lm/22W
400	2950lm/23W	3910lm/31W
500	5170lm/39W	6760lm/52W
600	6830lm/54W	9290lm/73W

Opal Diffuser | Direct

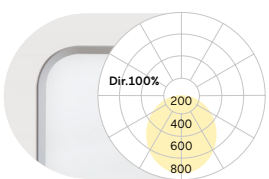

Q mm	Lumen/Watt Medium Power	Lumen/Watt High Power
300	1240lm/11W	1690lm/15W
400	2080lm/18W	2740lm/23W
500	3210lm/26W	4220lm/35W
600	4840lm/39W	6540lm/53W

Lumen Values: Luminarie luminous flux at 4000K/CRI>80. Other configurations on request.

Parallel Suspension

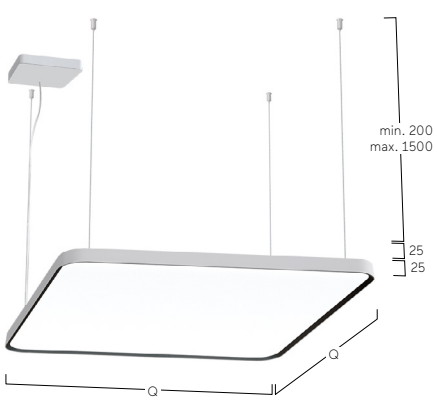

Tube Suspension

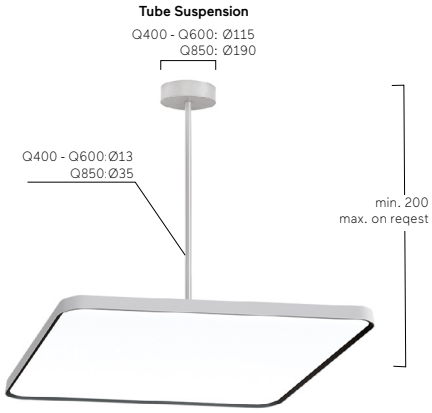

W Snow White
W Snow White



W Snow White
A Satin Silver

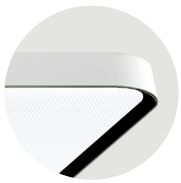

W Snow White
B Jet Black



W Snow White
G Satin Gold



W Snow White
H Anodic Champagne



W Snow White
K Satin Copper

Cubic Suspended



Microsoft, Cologne, Germany
Cubic P6
Photography: HGEsch, Planning: corinna arens and dorette faulhaber, Lepel & Lepel architects





Inwerk – Office Culture Forum
Meerbusch, Germany
Cubic G4
Photography: Tomas Rodriguez

Cubic Evolution G4/P4 | 200mm Suspended



FR Luminaire LED suspendu. Éclairage direct/indirect ou seulement direct. Corps du luminaire en profilé aluminium et épaisseur minimaliste. Surface/finition naturel-anodisée ou thermolaquée/poudrée blanc, graphite, noir ou champagne. Autres options de finition voir Lightnet-Surface-Collection ou RAL au choix. Diffuseur microprismatique optimisé pour un éblouissement limité et adapté aux bureaux. Diffuseur opal satiné pour un éclairage général avec une transmission maximale et répartition homogène des points lumineux. Driver/Convertisseur intégré dans le luminaire, au choix allumage ON/OFF ou dimmable (DALI, Touch-Dim, Casambi). Température de couleur 2200K, 2700K, 3000K, 3500K, 4000K, 6500K ou Tunable White (2700-6500K). Binning initial ≤ MacAdam 3. Rendu de couleur IRC> 80, IRC>90 ou Full Spectrum. Suspension parallèle ou Suspension en Y réglable en hauteur avec câble d'alimentation transparent ou Suspension rigide tubulaire. Couleur du baldaquin/patère adaptée au corps du luminaire. Sur demande: Intégration de composants d'éclairage de secours ou technologie de cellule/détection.

ES Luminaria suspendida tipo LED. Iluminación directa-indirecta o solamente directa. Cuerpo de la luminaria de altura minimalista de perfil de aluminio. Superficie anodizada natural o lacado de blanca, grafito, negro o champagne. Acabados adicionales según Lightnet-Surface-Collection o RAL seleccionable. Óptica microprismática con limitación de deslumbramiento optimizada especialmente para aplicaciones de oficina. Difusor opal satinado para iluminación general con grado máximo de transmisión y resolución homogénea del punto de luz. Balastro integrado en la luminaria, opcionalmente on-off o atenuable (DALI, Touch-Dim, Casambi). Temperatura de color 2200K, 2700K, 3000K, 3500K, 4000K o Tunable White (2700-6500K). Binning inicial ≤ MacAdam 3. Índice de reproducción cromática IRC>80, IRC>90 o Full Spectrum. Suspensión de cuerda paralela o en Y, de altura regulable, con cable de alimentación enfundado transparente o suspensión de tubo colgante. Bajo pedido: Integración de componentes de iluminación de emergencia, tecnología de sensores.

C P4 A B E-8 30 M-L900-Y

Product Family	**C**: Cubic
Type	**G4**: Direct only, **P4**: Direct-Indirect
Optical System	**A**: Microprismatic, **O**: Opal Diffuser
Surface Finish	**W**: Snow White, **E**: Silver Anodised, **U**: Urban Graphite, **B**: Jet Black, **H**: Anodic Champagne
Control Gear	**E**: On/Off, **L**: DALI, **H**: Touch-Dim, **C**: Casambi, **6**: DALI DT6 for TW, **8**: DALI DT8 for TW
Colour Rendering	**8**: CRI>80, **9**: CRI>90, **F**: Full Spectrum [except 2200K]
Colour Temperature	**22**: 2200K, **27**: 2700K, **30**: 3000K, **35**: 3500K, **40**: 4000K, **65**: 6500K, **TW**: Tunable White 2700-6500K
Power	**M**: Medium Power, **H**: High Power
Size	Luminaire Length in mm: **L900**, **L1200**, **L1500**
Suspension	**K**: Parallel Suspension, **Y**: Y-Cord Suspension, **P**: Tube Suspension
On Request	Emergency Module [L1200-L1500], Multisensor

IP20 ~220-240V 50-60 Hz IK 02 RG0 ≤3 MacAdam MEDIUM POWER L85B10 50.000h HIGH POWER L80B10 50.000h CE UKCA

Microprismatic | Direct-Indirect

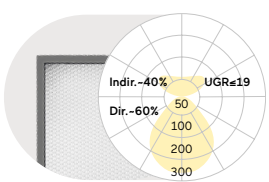

L mm	Lumen/Watt Medium Power	Lumen/Watt High Power
900	3790lm/30W	5000lm/40W
1200	5020lm/39W	6560lm/52W
1500	6160lm/48W	8270lm/65W

Microprismatic | Direct

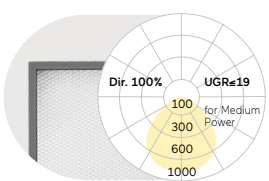

L mm	Lumen/Watt Medium Power	Lumen/Watt High Power
900	2280lm/21W	2930lm/26W
1200	3050lm/27W	3900lm/34W
1500	3700lm/32W	4880lm/43W

Opal Diffuser | Direct-Indirect

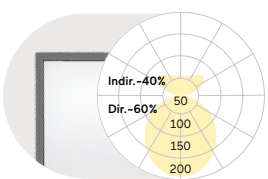

L mm	Lumen/Watt Medium Power	Lumen/Watt High Power
900	3750lm/30W	4950lm/40W
1200	4930lm/39W	6510lm/52W
1500	6090lm/48W	8160lm/65W

Opal Diffuser | Direct

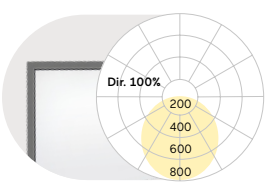

L mm	Lumen/Watt Medium Power	Lumen/Watt High Power
900	2170lm/21W	2730lm/26W
1200	2890lm/27W	3650lm/34W
1500	3460lm/32W	4560lm/43W

Lumen Values: Luminarie luminous flux at 4000K/CRI>80. Other configurations on request.

Parallel Suspension:



Y-Cord Suspension:

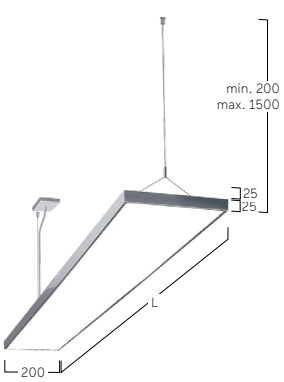

Tube Suspension:

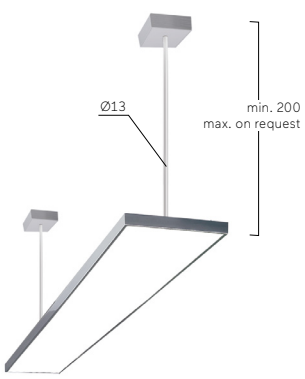



Multisensor



Emergency Module



W Snow White



E Silver Anodised



U Urban Graphite

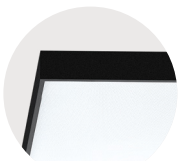

B Jet Black

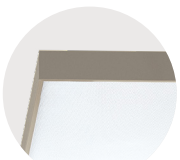

H Anodic Champagne

Cubic Evolution G5/P5 | 300mm Suspended



FR Luminaire LED suspendu. Éclairage direct/indirect ou seulement direct. Corps du luminaire en profilé aluminium et épaisseur minimaliste. Surface/finition naturel-anodisée ou thermolaquée/poudrée blanc, graphite, noir ou champagne. Autres options de finition voir Lightnet-Surface-Collection ou RAL au choix. Diffuseur microprismatique optimisé pour un éblouissement limité et adapté aux bureaux. Diffuseur opal satiné pour un éclairage général avec une transmission maximale et répartition homogène des points lumineux. Driver/Convertisseur intégré dans le luminaire, au choix allumage ON/OFF ou dimmable (DALI, Touch-Dim, Casambi). Température de couleur 2200K, 2700K, 3000K, 3500K, 4000K, 6500K ou Tunable White (2700-6500K). Binning initial ≤ MacAdam 3. Rendu de couleur IRC> 80, IRC>90 ou Full Spectrum. Suspension parallèle ou Suspension en Y réglable en hauteur avec câble d'alimentation transparent. Couleur du baldaquin/patère adaptée au corps du luminaire. Sur demande: Intégration de composants d'éclairage de secours ou technologie de cellule/détection.

ES Luminaria suspendida tipo LED. Iluminación directa-indirecta o solamente directa. Cuerpo de la luminaria de altura minimalista de perfil de aluminio. Superficie anodizada natural o lacado de blanca, grafito, negro o champagne. Acabados adicionales según Lightnet-Surface-Collection o RAL seleccionable. Óptica microprismática con limitación de deslumbramiento optimizada especialmente para aplicaciones de oficina. Difusor opal satinado para iluminación general con grado máximo de transmisión y resolución homogénea del punto de luz. Balastro integrado en la luminaria, opcionalmente on-off o atenuable (DALI, Touch-Dim, Casambi). Temperatura de color 2200K, 2700K, 3000K, 3500K, 4000K o Tunable White (2700-6500K). Binning inicial ≤ MacAdam 3. Índice de reproducción cromática IRC>80, IRC>90 o Full Spectrum. Suspensión de cuerda paralela o en Y, de altura regulable, con cable de alimentación enfundado transparente. Acabdo del baldaquín concuerda con la luminaria. Bajo pedido: Integración de componentes de iluminación de emergencia, tecnología de sensores.

C P5 A B E-8 30 M-L900-Y

Product Family	**C**: Cubic
Type	**G5**: Direct only, **P5**: Direct-Indirect
Optical System	**A**: Microprismatic, **O**: Opal Diffuser
Surface Finish	**W**: Snow White, **E**: Silver Anodised, **U**: Urban Graphite, **B**: Jet Black, **H**: Anodic Champagne
Control Gear	**E**: On/Off, **L**: DALI, **H**: Touch-Dim, **C**: Casambi, **6**: DALI DT6 for TW, **8**: DALI DT8 for TW
Colour Rendering	**8**: CRI>80, **9**: CRI>90, **F**: Full Spectrum [except 2200K]
Colour Temperature	**22**: 2200K, **27**: 2700K, **30**: 3000K, **35**: 3500K, **40**: 4000K, **65**: 6500K, **TW**: Tunable White 2700-6500K
Power	**M**: Medium Power, **H**: High Power
Size	Luminaire Length in mm: **L900**, **L1200**, **L1500**
Suspension	**K**: Parallel Suspension, **Y**: Y-Cord Suspension
On Request	Emergency Module, Radar Sensor, Multisensor

IP20 · ~220-240V · 50-60 Hz · IK 02 · RG0 · ≤3 MacAdam · MEDIUM POWER L85B10 50.000h · HIGH POWER L80B10 50.000h · CE · UKCA

Microprismatic | Direct-Indirect

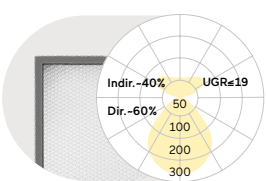

L mm	Lumen/Watt Medium Power	Lumen/Watt High Power
900	5220lm/39W	7430lm/55W
1200	6990lm/51W	9910lm/74W
1500	8590lm/62W	12350lm/91W

Microprismatic | Direct

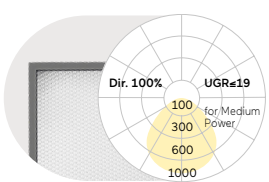

L mm	Lumen/Watt Medium Power	Lumen/Watt High Power
900	3220lm/25W	4600lm/35W
1200	4290lm/33W	6140lm/48W
1500	5370lm/40W	7670lm/59W

Opal Diffuser | Direct-Indirect

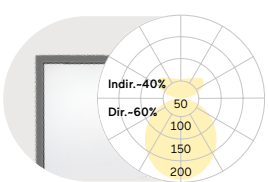

L mm	Lumen/Watt Medium Power	Lumen/Watt High Power
900	5030lm/39W	7140lm/55W
1200	6740lm/51W	9510lm/74W
1500	8270lm/62W	11850lm/91W

Opal Diffuser | Direct

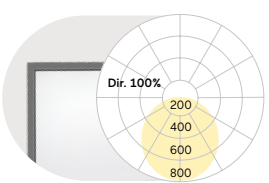

L mm	Lumen/Watt Medium Power	Lumen/Watt High Power
900	3030lm/25W	4310lm/35W
1200	4040lm/33W	5740lm/48W
1500	5050lm/40W	7170lm/59W

Lumen Values: Luminarie luminous flux at 4000K/CRI>80. Other configurations on request.

Parallel Suspension:

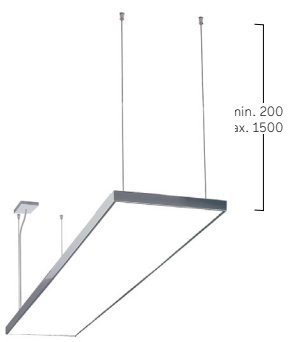

Y-Cord Suspension:

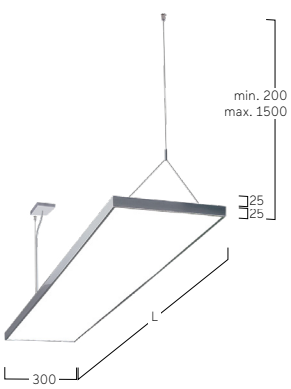



Multisensor



Emergency Module



W Snow White



E Silver Anodised



U Urban Graphite

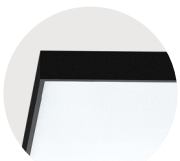

B Jet Black

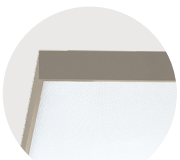

H Anodic Champagne

Cubic Evolution G6/P6 | Square Suspended



FR Luminaire LED suspendu. Éclairage direct/indirect ou seulement direct. Corps du luminaire en profilé aluminium et épaisseur minimaliste. Surface/finition naturel-anodisée ou thermolaquée/poudrée blanc, graphite, noir ou champagne. Autres options de finition voir Lightnet-Surface-Collection ou RAL au choix. Diffuseur microprismatique optimisé pour un éblouissement limité et adapté aux bureaux. Diffuseur opal satiné pour un éclairage général avec une transmission maximale et répartition homogène des points lumineux. Driver/Convertisseur intégré dans le luminaire, au choix allumage ON/OFF ou dimmable (DALI, Touch-Dim, Casambi). Température de couleur 2200K, 2700K, 3000K, 3500K, 4000K, 6500K ou Tunable White (2700-6500K). Binning initial ≤ MacAdam 3. Rendu de couleur IRC> 80, IRC>90 ou Full Spectrum. Filin parallèle droit et tendeur rapide reglable avec câble d´alimentation transparent ou Suspension rigide tubulaire. Couleur du baldaquin/patère adaptée au corps du luminaire. Sur demande: Intégration de composants d'éclairage de secours ou technologie de cellule/détection.

ES Luminaria suspendida tipo LED. Iluminación directa-indirecta o solamente directa. Cuerpo de la luminaria de altura minimalista de perfil de aluminio. Superficie anodizada natural o lacado de blanca, grafito, negro o champagne. Acabados adicionales según Lightnet-Surface-Collection o RAL seleccionable. Óptica microprismática con limitación de deslumbramiento optimizada especialmente para aplicaciones de oficina. Difusor opal satinado para iluminación general con grado máximo de transmisión y resolución homogénea del punto de luz. Balastro integrado en la luminaria, opcionalmente on-off o atenuable (DALI, Touch-Dim, Casambi). Temperatura de color 2200K, 2700K, 3000K, 3500K, 4000K o Tunable White (2700-6500K). Binning inicial ≤ MacAdam 3. Índice de reproducción cromática IRC>80, IRC>90 o Full Spectrum. Suspensión de cable paralelo de altura ajustable continua con cable de alimentación revestido de forma transparente. Acabdo del baldaquín concuerda con la luminaria. Bajo pedido: Integración de componentes de iluminación de emergencia, tecnología de sensores.

C P6 A B E-8 30 M-Q600-K

Product Family	**C**: Cubic
Type	**G6**: Direct only, **P6**: Direct-Indirect
Optical System	**A**: Microprismatic, **O**: Opal Diffuser
Surface Finish	**W**: Snow White, **E**: Silver Anodised, **U**: Urban Graphite, **B**: Jet Black, **H**: Anodic Champagne
Control Gear	**E**: On/Off, **L**: DALI, **H**: Touch-Dim, **C**: Casambi, **6**: DALI DT6 for TW, **8**: DALI DT8 for TW
Colour Rendering	**8**: CRI>80, **9**: CRI>90, **F**: Full Spectrum [except 2200K]
Colour Temperature	**22**: 2200K, **27**: 2700K, **30**: 3000K, **35**: 3500K, **40**: 4000K, **65**: 6500K, **TW**: Tunable White 2700-6500K
Power	**M**: Medium Power, **H**: High Power
Size	Square size in mm: **Q300**, **Q400**, **Q500**, **Q600**, **Q800**
Suspension	**P**: Tube Suspension [Q400-Q800], **K**: Parallel Supension
On Request	Emergency Module [Q400-Q800], Multisensor [Q400-Q800]

IP20 · ~220-240V · 50-60 Hz · IK 02 · RG0 · ≤3 MacAdam · MEDIUM POWER L85B10 50.000h · HIGH POWER L80B10 50.000h · CE · UK CA

Microprismatic | Direct-Indirect

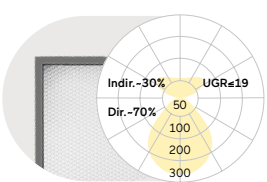

Q mm	Lumen/Watt Medium Power	Lumen/Watt High Power
300	1970lm/16W	2850lm/24W
400	2920lm/23W	4170lm/32W
500	4580lm/33W	5900lm/44W
600	7240lm/55W	9850lm/76W
800	10590lm/76W	14950lm/109W

Microprismatic | Direct

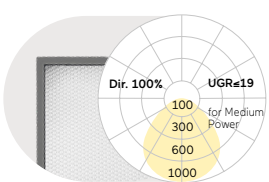

Q mm	Lumen/Watt Medium Power	Lumen/Watt High Power
300	1210lm/11W	1740lm/16W
400	1960lm/16W	2860lm/24W
500	3330lm/26W	4290lm/34W
600	5250lm/40W	7100lm/55W
800	7590lm/55W	10630lm/78W

Opal Diffuser | Direct-Indirect

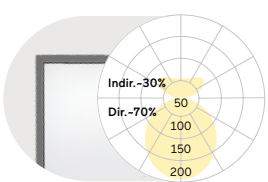

Q mm	Lumen/Watt Medium Power	Lumen/Watt High Power
300	1930lm/16W	2760lm/24W
400	2870lm/23W	4120lm/32W
500	4550lm/33W	5880lm/44W
600	7170lm/55W	9750lm/76W
800	10370lm/76W	14440lm/109W

Opal Diffuser | Direct

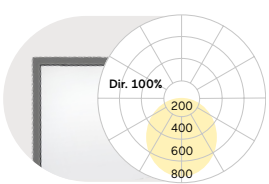

Q mm	Lumen/Watt Medium Power	Lumen/Watt High Power
300	1170lm/11W	1650lm/16W
400	1910lm/16W	2810lm/24W
500	3300lm/26W	4270lm/34W
600	5180lm/40W	7000lm/55W
800	7370lm/55W	10120lm/78W

Lumen Values: Luminarie luminous flux at 4000K/CRI>80. Other configurations on request.

Tube Suspension

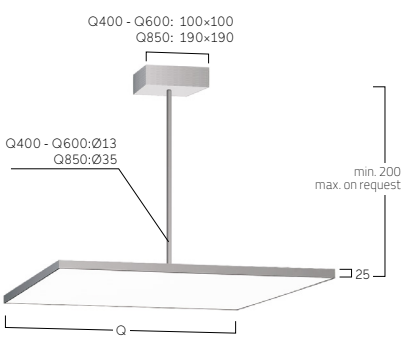

Parallel Suspension

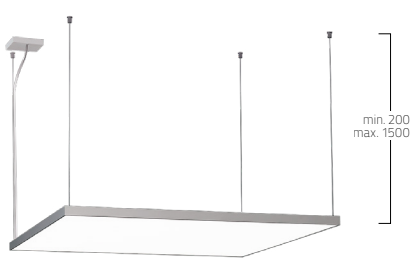



Multisensor



Emergency Module



W Snow White

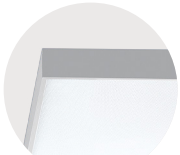

E Silver Anodised

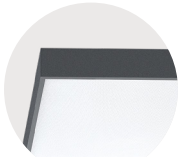

U Urban Graphite

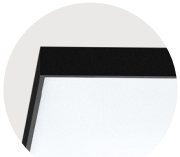

B Jet Black

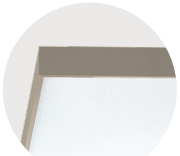

H Anodic Champagne

Cubic Evolution System G4/P4 | Suspended



FR Système d'éclairage LED suspendu. Éclairage direct/indirect ou seulement direct. Corps du luminaire en profilé aluminium et épaisseur minimaliste. Surface/finition naturel-anodisée ou thermolaquée/poudrée blanc, graphite, noir ou champagne. Autres options de finition voir Lightnet-Surface-Collection ou RAL au choix. Diffuseur microprismatique optimisé pour un éblouissement limité et adapté aux bureaux. Diffuseur opal satiné pour un éclairage général avec une transmission maximale et répartition homogène des points lumineux. Driver/Convertisseur intégré dans le luminaire, au choix allumage ON/OFF ou dimmable (DALI, Touch-Dim, Casambi). Température de couleur 2200K, 2700K, 3000K, 3500K, 4000K, 6500K ou Tunable White (2700-6500K). Binning initial ≤ MacAdam 3. Rendu de couleur IRC> 80, IRC>90 ou Full Spectrum. Système modulaire intelligent composé de modules linéaires (droits), modules angle-droit (corner), connections (connector), filins de suspensions (suspension) et kit de patère + bornier (Canopy + Power Supply), à commander séparément pour système d´éclairage en ligne et configurations sur-mesure suivant les besoins et spécifications du client. Sur demande: Intégration de composants d'éclairage de secours ou technologie de cellule/détection.

ES Luminaria suspendida LED modular. Iluminación directa-indirecta o solamente directa. Cuerpo de la luminaria de altura minimalista de perfil de aluminio. Superficie anodizada natural o lacado de blanca, grafito, negro o champagne. Acabados adicionales según Lightnet-Surface-Collection o RAL seleccionable. Óptica microprismática con limitación de deslumbramiento optimizada especialmente para aplicaciones de oficina. Difusor opal satinado para iluminación general con grado máximo de transmisión y resolución homogénea del punto de luz. Balastro integrado en la luminaria, opcionalmente on-off o atenuable (DALI, Touch-Dim, Casambi). Temperatura de color 2200K, 2700K, 3000K, 3500K, 4000K o Tunable White (2700-6500K). Binning inicial ≤ MacAdam 3. Índice de reproducción cromática IRC>80, IRC>90 o Full Spectrum. Sistema inteligente compuesto por módulos longitudinales (Línea), módulos de esquina (Esquina), conectores (Conector), suspensiones de cables (Suspensión) y un baldaquín incluyendo cable de alimentación (Baldaquín + Fuente de alimentación), que se pueden pedir por separado, para crear filas continuas y configuraciones de iluminación personalizadas. Bajo pedido: Integración de componentes de iluminación de emergencia, tecnología de sensores.

C P4 A B E-8 30 M-M1200-Y

Product Family	**C**: Cubic
Type	**G4**: Direct only, **P4**: Direct-Indirect
Optical System	**A**: Microprismatic, **O**: Opal Diffuser
Surface Finish	**W**: Snow White, **E**: Silver Anodised, **U**: Urban Graphite, **B**: Jet Black, **H**: Anodic Champagne
Control Gear	**E**: On/Off, **L**: DALI, **H**: Touch-Dim, **C**: Casambi, **6**: DALI DT6 for TW, **8**: DALI DT8 for TW
Colour Rendering	**8**: CRI>80, **9**: CRI>90, **F**: Full Spectrum [except 2200K]
Colour Temperature	**22**: 2200K, **27**: 2700K, **30**: 3000K, **35**: 3500K, **40**: 4000K, **65**: 6500K, **TW**: Tunable White 2700-6500K
Power	**M**: Medium Power, **H**: High Power
Size	Line Module: **M900**, **M1200**, **M1500**, Corner Module: **C600**
Suspension	**Y**: Y-Cord Suspension, **K**: Parallel Supension
On Request	Multisensor

IP20 · ~220-240V · 50-60 Hz · IK 02 · RG0 · ≤3 MacAdam · Medium Power L85B10 50.000h · High Power L80B10 50.000h · CE · UKCA

Microprismatic | Direct-Indirect

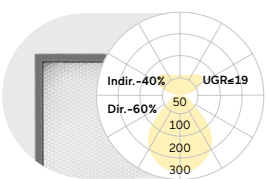

C mm	Lumen/Watt Medium Power	Lumen/Watt High Power
600× 600	4410lm/38W	5650lm/48W

Microprismatic | Direct

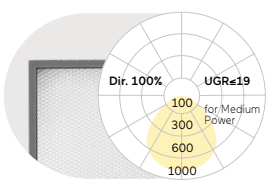

C mm	Lumen/Watt Medium Power	Lumen/Watt High Power
600× 600	2530lm/25W	3150lm/31W

Opal Diffuser | Direct-Indirect

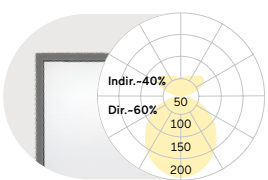

C mm	Lumen/Watt Medium Power	Lumen/Watt High Power
600× 600	4250lm/38W	5450lm/48W

Opal Diffuser | Direct

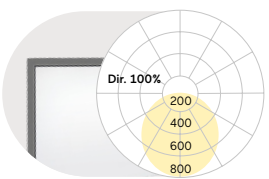

C mm	Lumen/Watt Medium Power	Lumen/Watt High Power
600× 600	2370lm/25W	2950lm/31W

See page 285 for parameters for the M900, M1200, and M1500 modules.
Lumen Values: Luminarie luminous flux at 4000K/CRI>80. Other configurations on request.

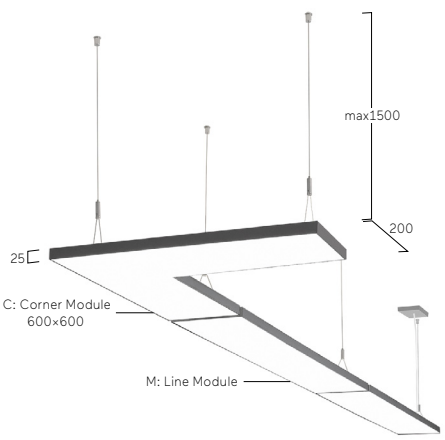

Sufrace Finish:

W Snow White
E Silver Anodised [Not available for Canopy]
U Urban Graphite
B Jet Black
H Anodic Champagne

Suspension Type:

Y Y-Cord Suspension
K Parallel Suspension

Cable Type:

5 5x 0,75mm², Transparent cable

Code	Cable Length	Surface Finish	Cable Type
X Canopy	**L1500**	**W**	**5**



X Canopy + Power Supply Cable

Code	Connector Length	Connector Finish	Suspension Type
S Connector	**L00**	**W**	**Y**
S Connector	**L20**	**W**	**Y**
S Connector	**L300**	**W**	**Y**
S Connector	**L500**	**W**	**Y**

Code	Corner Length	Corner Finish	Suspension Type
C Corner	**L170X170**	**W**	**Y**

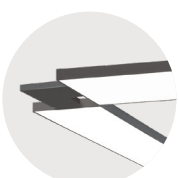

C Corner Connector with suspension



Multisensor



S L00 Edge to Edge Straight Connector with suspension



S L20 Straight Connector 20mm with suspension

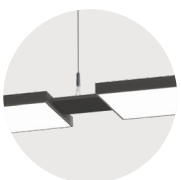

S L300 Straight Connector 300mm with suspension

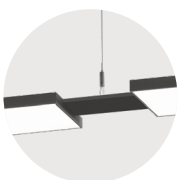

S L500 Straight Connector 500mm with suspension

Cubic Evolution U4 | Suspended



FR Luminaire LED suspendu. Éclairage seulement indirect. Corps du luminaire en profilé aluminium et épaisseur minimaliste. Surface/finition naturel-anodisée ou thermolaquée/poudrée blanc, graphite, noir ou champagne. Autres options de finition voir Lightnet-Surface-Collection ou RAL au choix. Driver/Convertisseur intégré dans le luminaire, au choix allumage ON/OFF ou dimmable (DALI, Touch-Dim, Casambi). Température de couleur 2200K, 2700K, 3000K, 3500K, 4000K ou 6500K. Binning initial ≤ MacAdam 3. Rendu de couleur IRC> 80, IRC>90 ou Full Spectrum. Suspension parallèle ou Suspension en Y réglable en hauteur avec câble d'alimentation transparent ou Suspension rigide tubulaire. Couleur du baldaquin/patère adaptée au corps du luminaire. Sur demande: Intégration de rails 48V, rails 3-Phases ou spots Midpin pour la partie d´éclairage direct.

ES Luminaria suspendida tipo LED. Radiación puramente indirecta. Cuerpo de la luminaria de altura minimalista de perfil de aluminio. Superficie anodizada natural o lacado de blanca, grafito, negro o champagne. Acabados adicionales según Lightnet-Surface-Collection o RAL seleccionable. Balastro integrado en la luminaria, opcionalmente on-off o atenuable (DALI, Touch-Dim, Casambi). Temperatura de color 2200K, 2700K, 3000K, 3500K, 4000K o 6500K. Binning inicial ≤ MacAdam 3. Índice de reproducción cromática IRC>80, IRC>90 o Full Spectrum. Suspensión de cuerda paralela o en Y, de altura regulable, con cable de alimentación enfundado transparente o suspensión de tubo colgante. Bajo pedido: Integración de rieles de 48V, rieles trifásicos o reflectores del modelo MIDPIN para la iluminación directa.

C U4 U B E - 8 30 M - L1200 - K

Product Family	**C**: Cubic
Type	**U4**: Indirect only
Optical System	**U**: Indirect Optic
Surface Finish	**W**: Snow White, **E**: Silver Anodised, **U**: Urban Graphite, **B**: Jet Black, **H**: Anodic Champagne
Control Gear	**E**: On/Off, **L**: DALI, **H**: Touch-Dim
Colour Rendering	**8**: CRI>80, **9**: CRI>90, **F**: Full Spectrum [except 2200K]
Colour Temperature	**22**: 2200K, **27**: 2700K, **30**: 3000K, **35**: 3500K, **40**: 4000K, **65**: 6500K
Power	**M**: Medium Power, **H**: High Power
Size	Luminaire length in mm: **L900**, **L1200**, **L1500**, **L1800**, **L2100**
Suspension	**K**: Parallel Suspension, **Y**: Y-Cord Suspension
On Request	3-Phase Track, Midpin/Midpoint Spotlights/Downlights

IP20 · ~220-240V · 50-60 Hz · IK 02 · RG0 · ≤3 MacAdam · MEDIUM POWER L85B10 50.000h · HIGH POWER L80B10 50.000h · CE · UK CA

Indirect Optic | Indirect

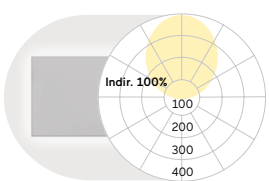

L mm	Lumen/Watt Medium Power	Lumen/Watt High Power
900	3800lm/28W	5160lm/39W
1200	5070lm/36W	6880lm/51W
1500	6340lm/45W	8600lm/63W
1800	7600lm/53W	10320lm/73W
2100	8870lm/61W	12040lm/85W

Lumen Values: Luminarie luminous flux at 4000K/CRI>80. Other configurations on request.

Parallel Suspension

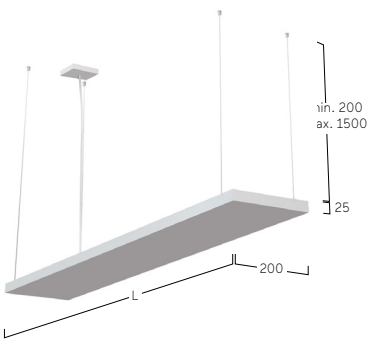

Y-Cord Suspension:





Midpin Downlight XD
310lm/5W/Ø21mm



Midpin Spotlight XM
770lm/10W/Ø40mm



3-Phase Track

W Snow White



E Silver Anodised

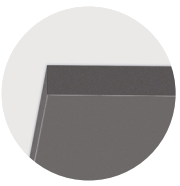

U Urban Graphite



B Jet Black

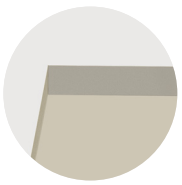

H Anodic Champagne

Cubic Max G2/P2 | Suspended



FR Luminaire LED suspendu. Éclairage direct/indirect ou seulement direct. Corps du luminaire en profilé d´aluminium avec une hauteur de 75mm. Surface/finition naturel-anodisée ou thermolaquée/poudrée blanc, graphite, noir ou champagne. Autres options de finition voir Lightnet-Surface-Collection ou RAL au choix. Diffuseur microprismatique optimisé pour un éblouissement limité et adapté aux bureaux. Diffuseur opal satiné (Q330-Q1200) et film/toile opale (Q1500, Q2000) pour éclairage général avec une transmission maximale et une répartition homogène des points de lumière. Driver/Convertisseur intégré dans le luminaire, au choix allumage ON/OFF ou dimmable (DALI, Touch-Dim, Casambi). Température de couleur 2200K, 2700K, 3000K, 3500K, 4000K, 6500K ou Tunable White (2700-6500K). Binning initial ≤ MacAdam 3. Rendu de couleur IRC> 80, IRC>90 ou Full Spectrum. Suspension réglable en hauteur avec câble d'alimentation transparent. Couleur du baldaquin/patère adaptée au corps du luminaire. Sur demande: Intégration de composants d'éclairage de secours ou technologie de cellule/détection.

ES Luminaria suspendida tipo LED. Iluminación directa-indirecta o solamente directa. Cuerpo de la luminaria con una altura de construcción de 75mm de perfil de aluminio. Superficie anodizada natural o lacado de blanca, grafito, negro o champagne. Acabados adicionales según Lightnet-Surface-Collection o RAL seleccionable. Óptica microprismática con limitación de deslumbramiento optimizada especialmente para aplicaciones de oficina. Difusor opalino satinado (Q330-Q1200) y película opalina (Q1500, Q2000) para iluminación general con máxima transmitancia y resolución homogénea del punto de luz. Balastro integrado en la luminaria, opcionalmente on-off o atenuable (DALI, Touch-Dim, Casambi). Temperatura de color 2200K, 2700K, 3000K, 3500K, 4000K o Tunable White (2700-6500K). Binning inicial ≤ MacAdam 3. Índice de reproducción cromática IRC>80, IRC>90 o Full Spectrum. Suspensión de cable de altura ajustable continua con cable de alimentación revestido de forma transparente. Acabdo del baldaquín concuerda con la luminaria. Bajo pedido: Integración de componentes de iluminación de emergencia, tecnología de sensores.

C P2 A B E-8 30 M-Q630-K

Product Family	**C**: Cubic
Type	**G2**: Direct only, **P2**: Direct-Indirect
Optical System	**A**: Microprismatic [Q330-Q1200], **O**: Opal Diffuser [Q330-Q1200], **T**: Opal Stretch Foil [Q1500, Q2000]
Surface Finish	**W**: Snow White, **E**: Silver Anodised [Q330-Q1200], **S**: Radiant Silver, **U**: Urban Graphite, **B**: Jet Black, **H**: Anodic Champagne
Control Gear	**E**: On/Off, **L**: DALI, **H**: Touch-Dim, **C**: Casambi, **6**: DALI DT6 for TW, **8**: DALI DT8 for TW
Colour Rendering	**8**: CRI>80, **9**: CRI>90, **F**: Full Spectrum [except 2200K]
Colour Temperature	**22**: 2200K, **27**: 2700K, **30**: 3000K, **35**: 3500K, **40**: 4000K, **65**: 6500K, **TW**: Tunable White 2700-6500K [Q330-Q1200]
Power	**M**: Medium Power, **H**: High Power
Size	Square size in mm: **Q330**, **Q430**, **Q530**, **Q630**, **Q900**, **Q1200**, **Q1500**, **Q2000**
Suspension	**K**: Parallel Suspension
On Request	Emergency Module [Q430-Q1200], Multisensor

IP20 ~220-240V 50-60 Hz IK 02 RG0 ≤3 MacAdam MEDIUM POWER L85B10 50.000h HIGH POWER L80B10 50.000h CE UKCA

Microprismatic | Direct-Indirect

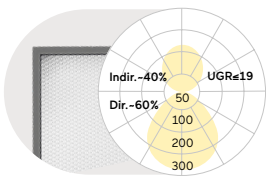

Q mm	Lumen/Watt Medium Power	Lumen/Watt High Power
330	2470lm/18W	3640lm/27W
430	4360lm/30W	6300lm/44W
530	6000lm/42W	11170lm/78W
630	9610lm/68W	14270lm/103W
900	11660lm/89W	18570lm/161W
1200	19310lm/152W	30990lm/273W

Microprismatic | Direct

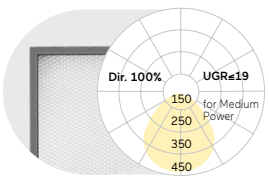

Q mm	Lumen/Watt Medium Power	Lumen/Watt High Power
330	1360lm/12W	2010lm/18W
430	2370lm/19W	3450lm/27W
530	3630lm/27W	6790lm/50W
630	5200lm/40W	8500lm/65W
900	7910lm/67W	13240lm/129W
1200	14100lm/122W	23550lm/228W

Opal Diffuser / Opal Stretch Foil | Direct-Indirect

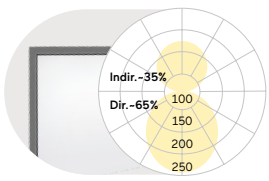

Q mm	Lumen/Watt Medium Power	Lumen/Watt High Power
330	2510lm/18W	3700lm/27W
430	4430lm/30W	6400lm/44W
530	6110lm/42W	11370lm/78W
630	9770lm/68W	14530lm/103W
900	11900lm/89W	18970lm/161W
1200	19730lm/152W	31700lm/273W
1500	30200lm/233W	47570lm/414W
2000	41580lm/318W	65800lm/578W

Opal Diffuser/ Opal Stretch Foil | Direct

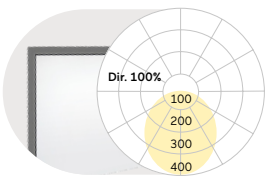

Q mm	Lumen/Watt Medium Power	Lumen/Watt High Power
330	1400lm/12W	2070lm/18W
430	2440lm/19W	3550lm/27W
530	3740lm/27W	6990lm/50W
630	5360lm/40W	8760lm/65W
900	8150lm/67W	13640lm/129W
1200	14520lm/122W	24260lm/228W
1500	21170lm/189W	34990lm/356W
2000	30490lm/268W	50380lm/510W

Lumen Values: Luminarie luminous flux at 4000K/CRI>80. Other configurations on request.

Parallel Suspension

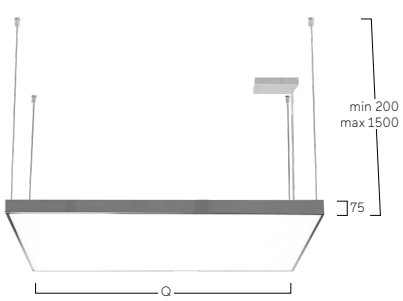



W Snow White



E Silver Anodised



U Urban Graphite



B Jet Black

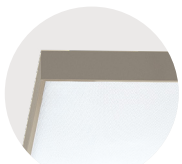

H Anodic Champagne

Cubic Ambient G7/P7 | Suspended



FR Luminaire LED suspendu. Éclairage direct latéral-circulaire ou éclairage direct latéral-circulaire avec partie de lumière indirecte. Corps du luminaire en aluminium. Surface/finition thermolaquée/poudrée blanc, argenté, graphite, noir ou champagne. Autres options de finition voir Lightnet-Surface-Collection ou RAL au choix. Diffuseur ambiant en verre acrylique satiné pour éclairage général avec une transmission maximale et une répartition homogène des points de lumière. Driver/Convertisseur intégré dans le luminaire, au choix allumage ON/OFF ou dimmable (DALI, Touch-Dim, Casambi). Température de couleur 2200K, 2700K, 3000K, 3500K, 4000K ou 6500K. Binning initial ≤ MacAdam 3. Rendu de couleur IRC>80 ou IRC>90. Suspension parallèle réglable en hauteur avec câble d'alimentation transparent. Couleur du baldaquin/patère adaptée au corps du luminaire. Sur demande: Intégration de composants d'éclairage de secours.

ES Luminaria suspendida tipo LED. Omnidireccional directo o omnidireccional directo con componente indirecto. Cuerpo de luminaria hecho de aluminio. Acabado pintura de laca color blanco, plata, grafito, negro o champagne. Acabados adicionales según Lightnet-Surface-Collection o RAL seleccionable. Difusor de ambiente de vidrio acrílico satinado para iluminación general con una transmitancia máxima y una resolución homogénea del punto de luz. Balastro integrado en la luminaria, opcionalmente on-off o atenuable (DALI, Touch-Dim, Casambi). Temperatura de color 2200K, 2700K, 3000K, 3500K, 4000K o 6500K. Binning inicial ≤ MacAdam 3. Índice de reproducción cromática IRC>80 o IRC>90. Suspensión de cable paralelo de altura ajustable continua con cable de alimentación revestido de forma transparente. Acabdo del baldaquín concuerda con la luminaria. Bajo pedido: Integración de componentes de iluminación de emergencia.

C P7 F B E-8 30 M-Q400-K

Product Family	**C**: Cubic
Type	**G7**: Direct only, **P7**: Direct-Indirect
Optical System	**F**: Ambient
Surface Finish	**W**: Snow White, **S**: Radiant Silver, **U**: Urban Graphite, **B**: Jet Black, **H**: Anodic Champagne
Control Gear	**E**: On/Off, **L**: DALI, **H**: Touch-Dim, **C**: Casambi
Colour Rendering	**8**: CRI>80, **9**: CRI>90, **F**: Full Spectrum [except 2200K]
Colour Temperature	**22**: 2200K, **27**: 2700K, **30**: 3000K, **35**: 3500K, **40**: 4000K, **65**: 6500K
Power	**M**: Medium Power, **H**: High Power
Size	Square size in mm: **Q300**, **Q400**, **Q500**, **Q600**
Suspension	**K**: Parallel Suspension
On Request	Emergency Module [Q400-Q600], Radar Sensor

IP20 · ~220-240V · 50-60 Hz · IK 02 · RG0 · ≤3 MacAdam · Medium Power L85B10 50.000h · High Power L80B10 50.000h · CE · UKCA

Ambient Diffuser | Direct-Indirect

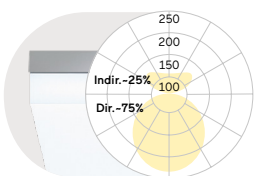

Q mm	Lumen/Watt Medium Power	Lumen/Watt High Power
300	2110lm/17W	3050lm/23W
400	3950lm/28W	5190lm/36W
500	5840lm/41W	8480lm/59W
600	8400lm/58W	11290lm/78W

Ambient Diffuser | Direct

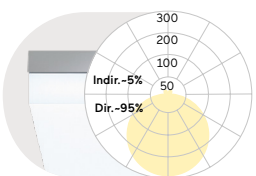

Q mm	Lumen/Watt Medium Power	Lumen/Watt High Power
300	1480lm/12W	2150lm/15W
400	2950lm/21W	3880lm/27W
500	4410lm/30W	6520lm/43W
600	5650lm/38W	8540lm/58W

Lumen Values: Luminarie luminous flux at 4000K/CRI>80. Other configurations on request.

Parallel Suspension

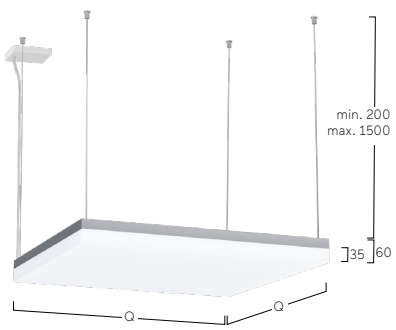



W Snow White



S Radiant Silver



U Urban Graphite



B Jet Black



H Anodic Champagne

Cubic Déco G3/P3 | Suspended



FR Luminaire LED suspendu. Éclairage direct/indirect ou seulement direct. Corps du luminaire en profilé aluminium. Surface du luminaire et réflecteur/bague décorative disponible en différentes combinaisons et couleurs au choix, Ex: blanc, argent, graphite, noir ou cuivre. Pour les options et combinaisons de finitions, voir Lightnet Surface Collection ou Bi-Colour Selection. Diffuseur microprismatique encastré avec réduction optimisée de l'éblouissement, spécialement en application pour les bureaux/postes de travail. Diffuseur opal satiné pour un éclairage général avec une transmission maximale et répartition homogène des points lumineux. Driver/Convertisseur intégré dans le luminaire, au choix allumage ON/OFF ou dimmable (DALI, Touch-Dim, Casambi). Température de couleur 2200K, 2700K, 3000K, 3500K, 4000K, 6500K ou Tunable White (2700-6500K). Binning initial ≤ MacAdam 3. Rendu de couleur IRC> 80, IRC>90 ou Full Spectrum. Suspension parallèle réglable en hauteur avec câble d'alimentation transparent. Couleur du baldaquin/patère adaptée au corps du luminaire. Sur demande: Intégration de composants d'éclairage de secours.

ES Luminaria suspendida tipo LED. Iluminación directa-indirecta o solamente directa. Cuerpo de luminaria hecho de perfil de aluminio. La superficie exterior de la carcasa y el anillo reflector decorativo están disponibles en varias lacas y combinaciones, por ejemplo, lacadas en blanco, plata, grafito, negro, oro o cobre. Para conocer las opciones y combinaciones de superficies, consulte el catálogo "Colección de superficies Lightnet" o la selección de bi-colores. Óptica microprismática retrocedida con limitación de deslumbramiento optimizada especialmente para aplicaciones de oficina. Difusor opal satinado para iluminación general con grado máximo de transmisión y resolución homogénea del punto de luz. Balastro integrado en la luminaria, opcionalmente on-off o atenuable (DALI, Touch-Dim, Casambi). Temperatura de color 2200K, 2700K, 3000K, 3500K, 4000K o Tunable White (2700-6500K). Binning inicial ≤ MacAdam 3. Índice de reproducción cromática IRC>80, IRC>90 o Full Spectrum. Suspensión de cable paralelo de altura ajustable continua con cable de alimentación revestido de forma transparente. Acabdo del baldaquín concuerda con la luminaria. Bajo pedido: Integración de componentes de iluminación de emergencia.

C P3 A W E-8 30 M-Q330-KG

Product Family	**C**: Cubic
Type	**G3**: Direct only, **P3**: Direct-Indirect
Optical System	**A**: Microprismatic, **O**: Opal Diffuser
Surface Finish	**W**: Snow White, **V**: Ivory White, **S**: Radiant Silver, **U**: Urban Graphite, **B**: Jet Black, **H**: Anodic Champagne, **K**: Satin Copper
Control Gear	**E**: On/Off, **L**: DALI, **H**: Touch-Dim, **C**: Casambi, **6**: DALI DT6 for TW, **8**: DALI DT8 for TW
Colour Rendering	**8**: CRI>80, **9**: CRI>90, **F**: Full Spectrum [except 2200K]
Colour Temperature	**22**: 2200K, **27**: 2700K, **30**: 3000K, **35**: 3500K, **40**: 4000K, **65**: 6500K, **TW**: Tunable White 2700-6500K [Q330-Q1200]
Power	**M**: Medium Power, **H**: High Power
Size	Square Size in mm: **Q330**, **Q430**, **Q530**, **Q630**, **Q900**, **Q1200**
Suspension	**K**: Parallel Suspension
Reflector	**W**: Snow White, **V**: Ivory White, **S**: Radiant Silver, **U**: Urban Graphite, **B**: Jet Black, **H**: Anodic Champagne, **K**: Satin Copper, **G**: Satin Gold
On Request	Radar Sensor, Emergency Module [Q430-Q1200]

IP20 · ~220-240V · 50-60 Hz · IK 02 · RG0 · ≤3 MacAdam · MEDIUM POWER L85B10 50.000h · HIGH POWER L80B10 50.000h · CE · UKCA

Microprismatic | Direct-Indirect

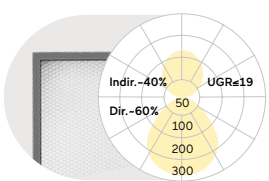

Q mm	Lumen/Watt Medium Power	Lumen/Watt High Power
330	2470lm/18W	3640lm/27W
430	4360lm/30W	6300lm/44W
530	6000lm/42W	11170lm/78W
630	9610lm/68W	14270lm/103W
900	11660lm/89W	18570lm/161W
1200	19310lm/152W	30990lm/273W

Microprismatic | Direct

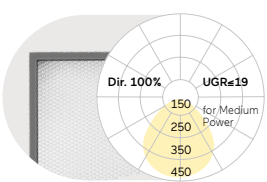

Q mm	Lumen/Watt Medium Power	Lumen/Watt High Power
330	1360lm/12W	2010lm/18W
430	2370lm/19W	3450lm/27W
530	3630lm/27W	6790lm/50W
630	5200lm/40W	8500lm/65W
900	7910lm/67W	13240lm/129W
1200	14100lm/122W	23550lm/228W

Opal Diffuser | Direct-Indirect

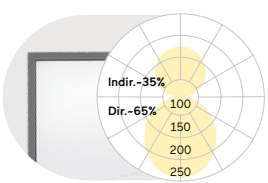

Q mm	Lumen/Watt Medium Power	Lumen/Watt High Power
330	2510lm/18W	3700lm/27W
430	4430lm/30W	6400lm/44W
530	6110lm/42W	11370lm/78W
630	9770lm/68W	14530lm/103W
900	11900lm/89W	18970lm/161W
1200	19730lm/152W	31700lm/273W

Opal Diffuser | Direct

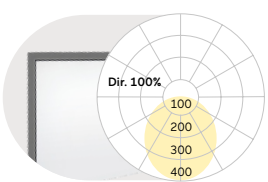

Q mm	Lumen/Watt Medium Power	Lumen/Watt High Power
330	1400lm/12W	2070lm/18W
430	2440lm/19W	3550lm/27W
530	3740lm/27W	6990lm/50W
630	5360lm/40W	8760lm/65W
900	8150lm/67W	13640lm/129W
1200	14520lm/122W	24260lm/228W

Lumen Values: Luminarie luminous flux at 4000K/CRI>80. Other configurations on request.

Parallel Suspension

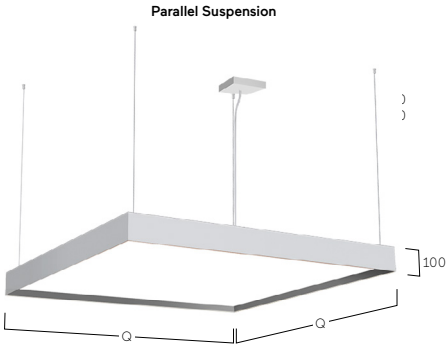



W Snow White
W Snow White



W Snow White
S Radiant Silver

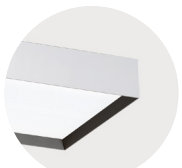

W Snow White
B Jet Black

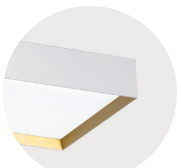

W Snow White
G Satin Gold



W Snow White
H Anodic Champagne



W Snow White
K Satin Copper

Matric Déco G9/R9 | Suspended

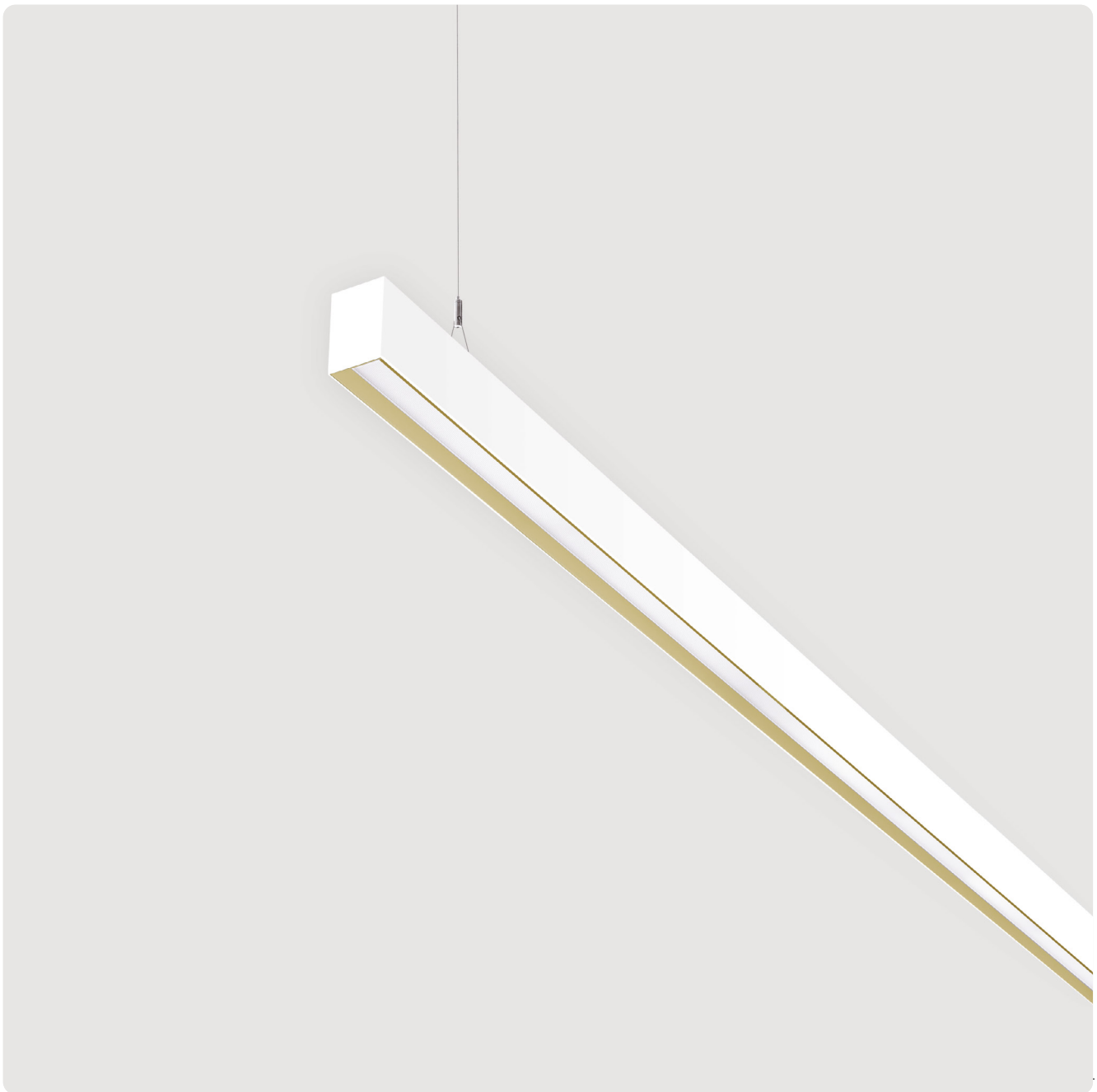

FR Luminaire LED suspendu. Éclairage direct/indirect ou direct. Canal lumineux en profilé d'aluminium - largeur de profilé 55mm. Fabrication sur-mesure au millimètre près suivant besoins et spécifications. Optique en retrait pour un meilleur anti-éblouissement et effet de lumière décoratif. Surface du luminaire et bague du réflecteur arrondi disponibles en différentes combinaisons de couleurs au choix. Options : voir Lightnet-Surface-Collection ou RAL au choix. Éclairage direct par lentilles avec grille BAP pour une large répartition de l'intensité lumineuse et facteur très bas (UGR<19) adapté aux bureaux. Grille anti-éblouissement disponible en plusieurs finitions. Diffuseur microprismatique en verre acrylique avec éblouissement optimisé pour utilisations dans les bureaux/poste de travail. Diffuseur opal satiné pour un éclairage avec une transmission maximale et répartition homogène des points lumineux. Convertisseur intégré dans le luminaire, au choix allumage ON/OFF ou dimmable (DALI, Touch-Dim, Casambi). Température de couleur 2200K, 2700K, 3000K, 3500K, 4000K, 6500K ou TW (2700-6500K). Binning initial ≤ MacAdam 3. Rendu de couleur IRC> 80, IRC>90 ou Full Spectrum. Suspension en Y réglable avec câble d'alimentation transparent. Couleur de la patère adaptée au corps du luminaire. Options: Intégration de rails pour projecteurs.

ES Luminaria suspendida tipo LED. Iluminación directa-indirecta o solamente directa. Canal de luz hecho de perfil de aluminio con un ancho de 55mm. Las longitudes pueden ser fabricadas al gusto de acuerdo con las especificaciones. Óptica empotrada para un mejor control del deslumbramiento y un efecto luminoso decorativo. La superficie exterior y el anillo reflector que la rodea están disponibles en diferentes lacados y combinaciones. Acabados adicionales según Light-Surface-Collection o RAL. Componente para iluminación directa a través de lentes de precisión con rejilla antideslumbrante para una amplia distribución de luz con un alto índice del deslumbramiento (UGR<19) para uso en oficinas. Rejilla disponible en varias combinaciones de colores. Óptica microprismática de cristal acrílico especial con limitación del deslumbramiento optimizada para el uso en oficinas. Difusor opal satinado para iluminación general con alta eficiencia de transmisión y resolución homogénea del punto de luz. Balastro integrado en la luminaria, opcionalmente on-off o atenuable (DALI, Touch-Dim, Casambi). Temperatura de color 2200K, 2700K, 3000K, 3500K, 4000K o Tunable White (2700-6500K). Binning inicial ≤ MacAdam 3. Índice de reproducción cromática IRC>80, IRC>90 o Full Spectrum. Suspensión de cuerda en Y de altura ajustable continua con un cable de alimentación transparente. Acabdo del baldaquín concuerda con la luminaria. Bajo pedido: Integración de rieles.

L G9 L W E-8 30 M-L1209-YB*

Product Family	**L**: Matric
Type	**G9**: Direct only, **R9**: Direct-indirect
Optical System	**A**: Microprismatic, **O**: Opal Diffuser, **L**: Lens Louvre*
Surface Finish	**W**: Snow White, **V**: Ivory White, **A**: Satin Silver, **E**: Silver Anodised, **U**: Urban Graphite, **B**: Jet Black, **H**: Anodic Champagne, **K**: Satin Copper
Control Gear	**E**: On/Off, **L**: DALI, **H**: Touch-Dim, **C**: Casambi, **6**: DALI DT6 for TW [L1182-L2055], **8**: DALI DT8 for TW
Colour Rendering	**8**: CRI>80, **9**: CRI>90, **F**: Full Spectrum [except 2200K]
Colour Temperature	**22**: 2200K, **27**: 2700K, **30**: 3000K, **35**: 3500K, **40**: 4000K, **65**: 6500K, **TW**: Tunable White 2700-6500K
Power	**E**: Low Power, **M**: Medium Power, **H**: High Power
Size	Luminaire Lenght in mm (Microprismatic, Opal Diffuser): **L890**, **L1182**, **L1475**, **L1765**, **L2055**
	Luminaire Lenght in mm (Lens Louvre*): **L945**, **L1209**, **L1474**, **L1738**, **L2002**
Suspension	**Y**: Y-Cord Suspension
Reflector colour	**W**: Snow White, **V**: Ivory White, **A**: Satin Silver, **U**: Urban Graphite, **B**: Jet Black, **H**: Anodic Champagne, **K**: Satin Copper, **G**: Satin Gold
On Request	Emergency Module [L1182-L2055]

IP20 · ~220-240V · 50-60 Hz · IK 02 · RG0 · ≤3 MacAdam · LOW POWER L90B10 50.000h · MEDIUM POWER L85B10 50.000h · HIGH POWER L80B10 50.000h · CE · UK CA

Lens Louvre | Direct

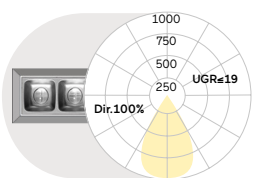

L mm	Lumen/Watt Low Power	Lumen/Watt High Power
945	1560lm/12W	2870lm/23W
1209	2010lm/16W	3690lm/29W
1474	2460lm/19W	4510lm/35W
1738	2910lm/22W	5330lm/41W
2002	3350lm/25W	6150lm/47W

Microprismatic | Direct

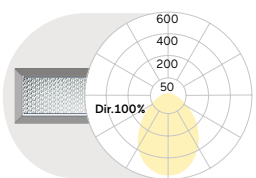

L mm	Lumen/Watt Low Power	Lumen/Watt High Power
890	880lm/9W	1580lm/16W
1182	1170lm/12W	2100lm/20W
1475	1470lm/14W	2630lm/25W
1765	1760lm/17W	3150lm/30W
2055	2050lm/21W	3680lm/36W

Opal Diffuser | Direct

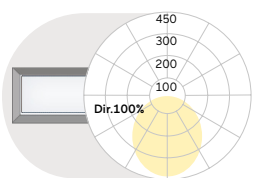

L mm	Lumen/Watt Medium Power	Lumen/Watt High Power
890	1300lm/12W	1770lm/16W
1182	1740lm/15W	2360lm/20W
1475	2180lm/18W	2950lm/25W
1765	2600lm/22W	3530lm/30W
2055	3040lm/27W	4130lm/36W

Lens Louvre| Direct-Indirect

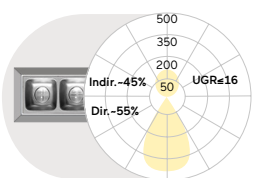

L mm	Lumen/Watt Low Power	Lumen/Watt High Power
945	2920lm/22W	5300lm/42W
1209	3660lm/28W	6660lm/51W
1474	4570lm/34W	8290lm/63W
1738	5470lm/40W	9920lm/75W
2002	6210lm/46W	11300lm/85W

Microprismatic | Direct-Indirect

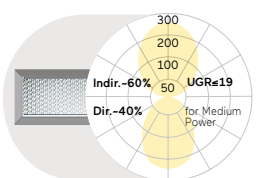

L mm	Lumen/Watt Medium Power	Lumen/Watt High Power
890	2850lm/25W	3740lm/33W
1182	3870lm/32W	5070lm/42W
1475	4900lm/40W	6410lm/53W
1765	5910lm/48W	7740lm/64W
2055	6930lm/58W	9080lm/77W

Opal Diffuser | Direct-Indirect

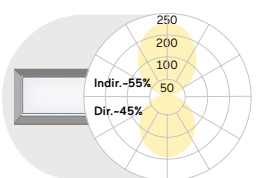

L mm	Lumen/Watt Medium Power	Lumen/Watt High Power
890	2990lm/25W	3930lm/33W
1182	4060lm/32W	5330lm/42W
1475	5140lm/40W	6730lm/53W
1765	6190lm/48W	8120lm/64W
2055	7260lm/58W	9530lm/77W

Lumen Values: Luminarie luminous flux at 4000K/CRI>80. Other configurations on request.

Y-Cord Suspension

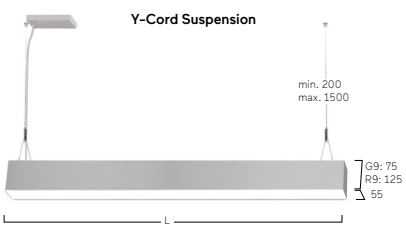



W Snow White
W Snow White

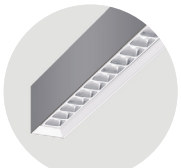

A Satin Silver
W Snow White

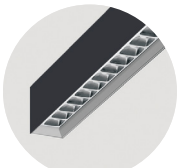

B Jet Black
A Satin Silver



B Jet Black
B Jet Black

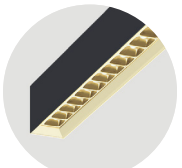

B Jet Black
G Satin Gold

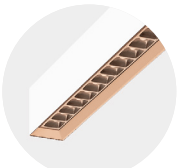

K Satin Copper
W Snow White

Matric Suspended



Halo Innovation Hub, Kilmarnock, UK
Matric-R4



Matric Suspended

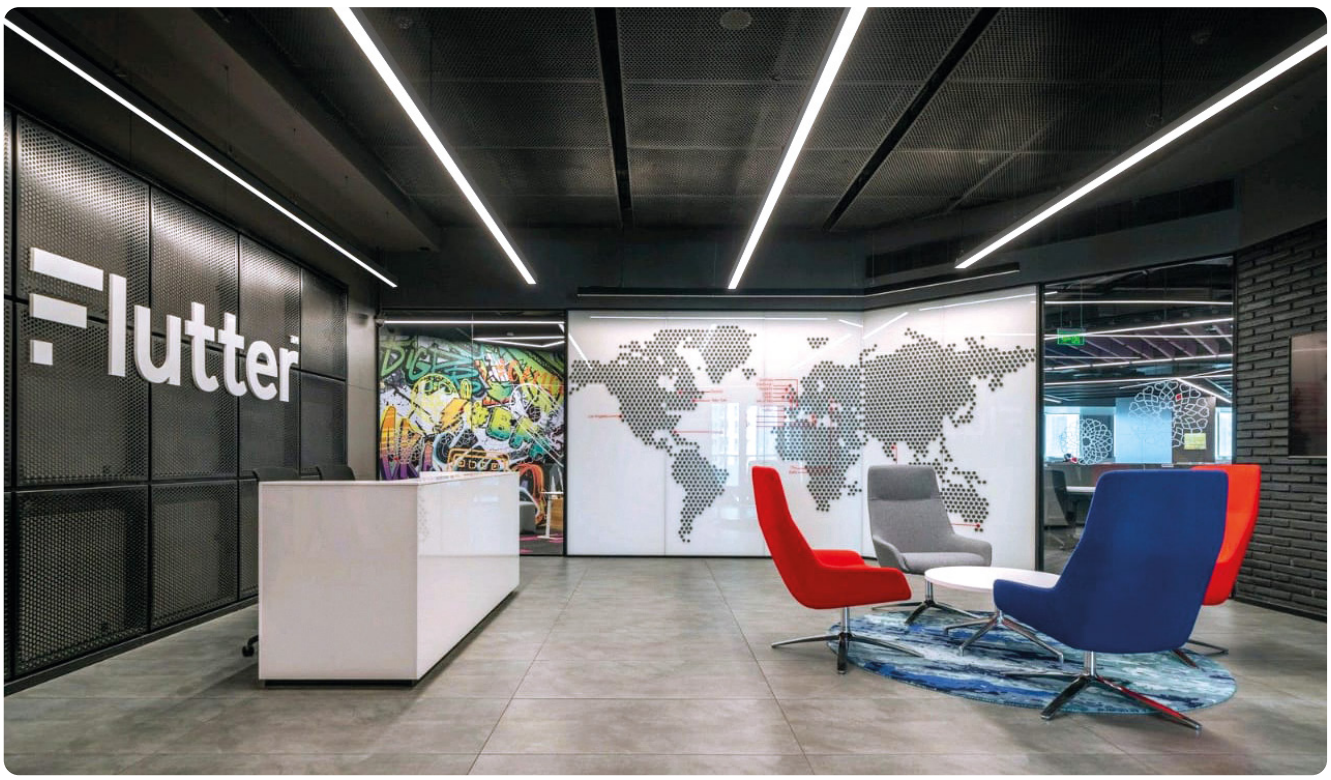

The Stars Group, Hyderabad, India
Matric R3

Adobe Head Office, Sydney, Australia
Matric R3





Life Science Office, Dublin, Ireland
Matric G3
Photography: Donal Murphy Photography
Planning: dlight



Westeria, Ostbevern, Germany
Matric R1 with Midpoint 3-Phase Track C6
Realization and photography: Scharkon
Lichtkonzepte GmbH/Oliver Kahl Photography

Matric Suspended



Schweickert, Nußloch, Germany
Matric R1
Planning: Architect Scope





Matric RY | System 40mm Suspended

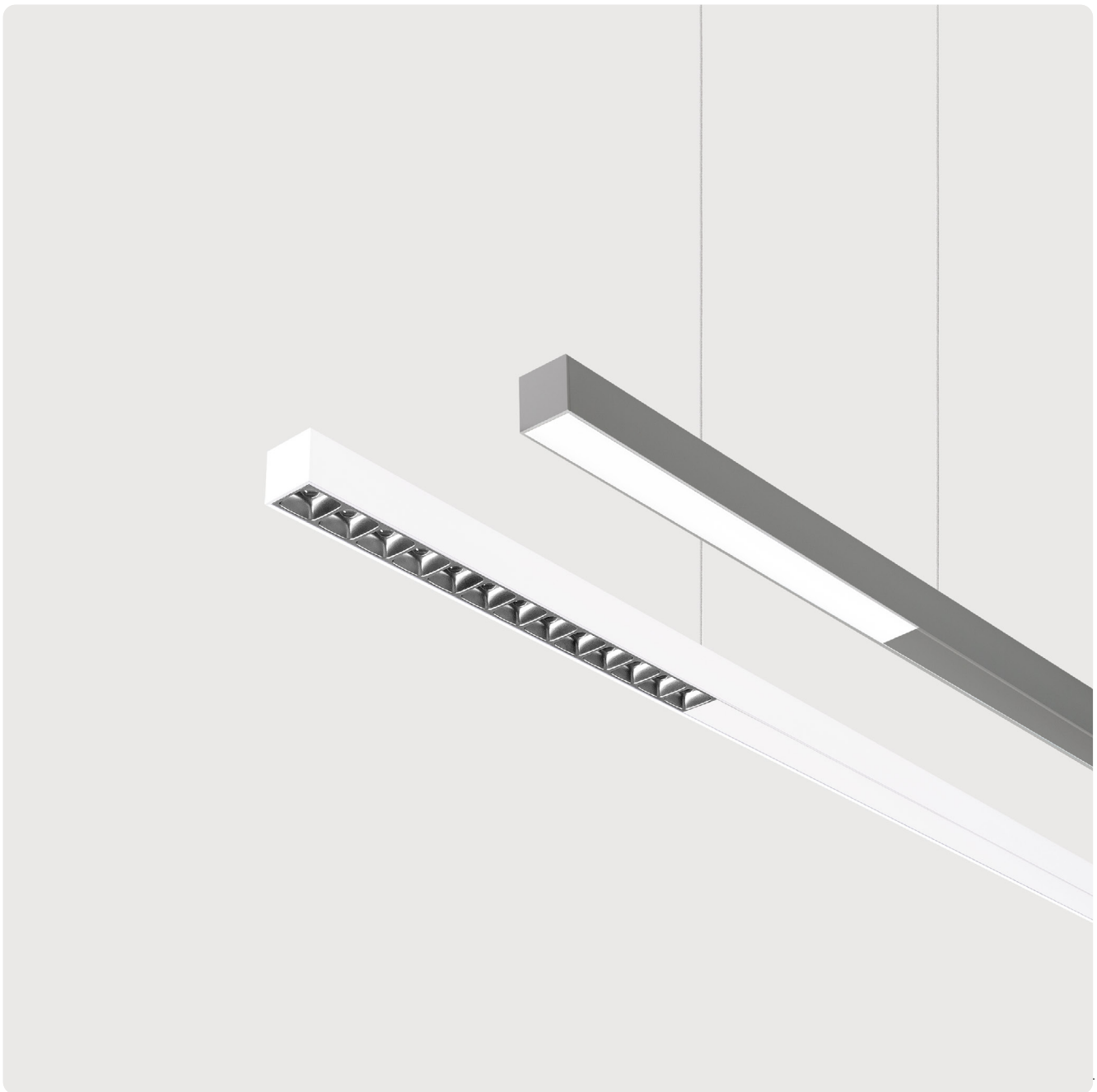

FR Luminaire LED suspendu. Éclairage direct-indirect (Lumière indirecte sur toute la longueur du luminaire). Corps du luminaire en profilé d´aluminium avec une dimension de coupe de 40×40mm. Fabrication des longueurs sur-mesure au millimètre près suivant les besoins et spécifications. Surface/finition naturel-anodisée ou thermolaquée/poudrée blanc, graphite, noir, champagne ou cuivre. Autres options de finition voir Lightnet-Surface-Collection ou RAL au choix. Éclairage direct partiel par lentilles de précision avec grille anti-éblouissement pour une large répartition symétrique de l'intensité lumineuse et facteur d´anti-éblouissement très bas (UGR<19) adapté aux bureaux. Grille anti-éblouissement disponible en plusieurs combinaisons de couleurs. Alternative avec Optique/Diffuseur microprisme en verre acrylique spécial avec une limitation optimisée de l´éblouissement pour applications et utilsations dans les bureaux/poste de travail. Convertisseur/Driver intégré sous cache-ALU dans le corps du luminaire, au choix allumage simple ON/OFF ou dimmable (DALI, Touch-Dim, Casambi). Température de couleur 2700K, 3000K, 3500K, 4000K ou 6500K. Binning initial ≤ MacAdam 3. Rendu de couleur IRC> 80, IRC>90 ou Full Spectrum. Suspension réglable en hauteur avec câble d'alimentation transparent. Couleur du baldaquin/patère adaptée au corps du luminaire. Sur demande: Intégration de composants d'éclairage de secours ou technologie de cellule/détection.

ES Luminaria suspendida tipo LED. Iluminación directa-indirecta (luz indirecta en toda la longitud de la luminaria). Cuerpo de la luminaria de perfil de aluminio con corte transversal de 40×40mm. Las longitudes pueden ser fabricadas al milímetro de acuerdo con las especificaciones. Superficie anodizada natural o lacado de blanca, grafito, negro, champagne o cobre. Acabados adicionales según Lightnet-Surface-Collection o RAL seleccionable. Componente para iluminación directa a través de lentes de precisión con persiana antideslumbrante para una amplia distribución de luz simétrica en rotación con un alto indice del deslumbramiento (UGR<19) para uso en oficinas. Rejilla antideslumbrante disponible en varias combinaciones de colores. Opcionalmente, óptica microprismática de cristal acrílico especial con reducción optimizada del deslumbramiento para el uso en oficinas. Balastro integrado detrás de las cajas ciegas en la carcasa de la luminaria, opcionalmente conmutable de forma sencilla o regulable de forma continua (DALI, Touch-Dim, Casambi). Temperatura de color 2700K, 3000K, 3500K, 4000K o 6500K. Binning inicial ≤ MacAdam 3. Índice de reproducción cromática IRC>80, IRC>90 o Full Spectrum. Suspensión de cable de altura ajustable continua con cable de alimentación revestido de forma transparente. Acabdo del baldaquín concuerda con la luminaria. Bajo pedido: Integración de componentes de iluminación de emergencia, tecnología de sensores.

L RY L W E - 8 30 M - L1750-AB*

Product Family	**L**: Matric
Type	**RY**: Direct-indirect
Optical System	**A**: Microprismatic, **O**: Opal Diffuser, **L**: Lens Louvre*
Surface Finish	**W**: Snow White, **V**: Ivory White, **A**: Satin Silver, **S**: Radiant Silver
	U: Urban Graphite, **B**: Jet Black, **H**: Anodic Champagne, **K**: Satin Copper
Control Gear	**E**: On/Off, **L**: DALI, **H**: Touch-Dim, **C**: Casambi [+100 mm]
Colour Rendering	**8**: CRI>80, **9**: CRI>90, **F**: Full Spectrum [except 2200K]
Colour Temperature	**22**: 2200K, **27**: 2700K, **30**: 3000K, **35**: 3500K, **40**: 4000K, **65**: 6500K
Power	**M**: Medium Power, **H**: High Power
Size	Luminaire Length in mm: **L1750**, **L2400**, **L2930**
Suspension	**A**: Single Cord Suspension
Lens Louvre*	**W**: Snow White, **A**: Satin Silver, **B**: Jet Black, **H**: Anodic Champagne, **K**: Satin Copper, **G**: Satin Gold
On Request	Multisensor [+200 mm]

IP20 ~220-240V 50-60 Hz IK 02 RG0 ≤3 MacAdam MEDIUM POWER L85B10 50.000h HIGH POWER L80B10 50.000h CE UK CA

Lens Louvre| Direct-Indirect

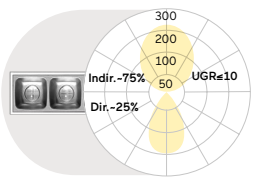

L mm	Lumen/Watt Medium Power	Lumen/Watt High Power
1750	7400lm/53W	8000lm/58W
2400	9830lm/68W	10600lm/74W
2930	12700lm/85W	13760lm/94W

Microprismatic | Direct-Indirect

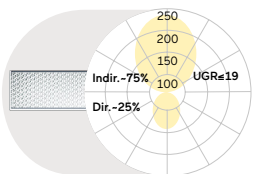

L mm	Lumen/Watt Medium Power	Lumen/Watt High Power
1750	7430lm/55W	8070lm/62W
2400	9800lm/70W	10560lm/78W
2930	12840lm/91W	14000lm/104W

Opal Diffuser | Direct-Indirect

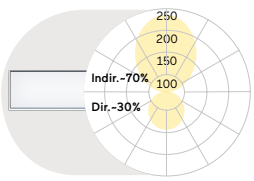

L mm	Lumen/Watt Medium Power	Lumen/Watt High Power
1750	7550lm/55W	8230lm/62W
2400	9940lm/70W	10750lm/78W
2930	13050lm/91W	14270lm/104W

Lumen Values: Luminarie luminous flux at 4000K/CRI>80. Other configurations on request.

Single Cord Suspension

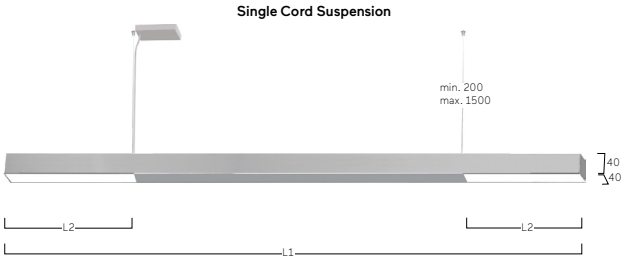

L1	L2 Lens Louvre	L2 Microprismatic, Opal Diffuser
1750	529	490
2400	661	590
2930	925	881



Multisensor



W Snow White
A Satin Silver



S Radiant Silver
A Satin Silver



W Snow White
B Jet Black



B Jet Black
H Anodic Champagne



B Jet Black
G Satin Gold



V Ivory White
H Anodic Champagne

Matric GX/RX | System 40mm Suspended

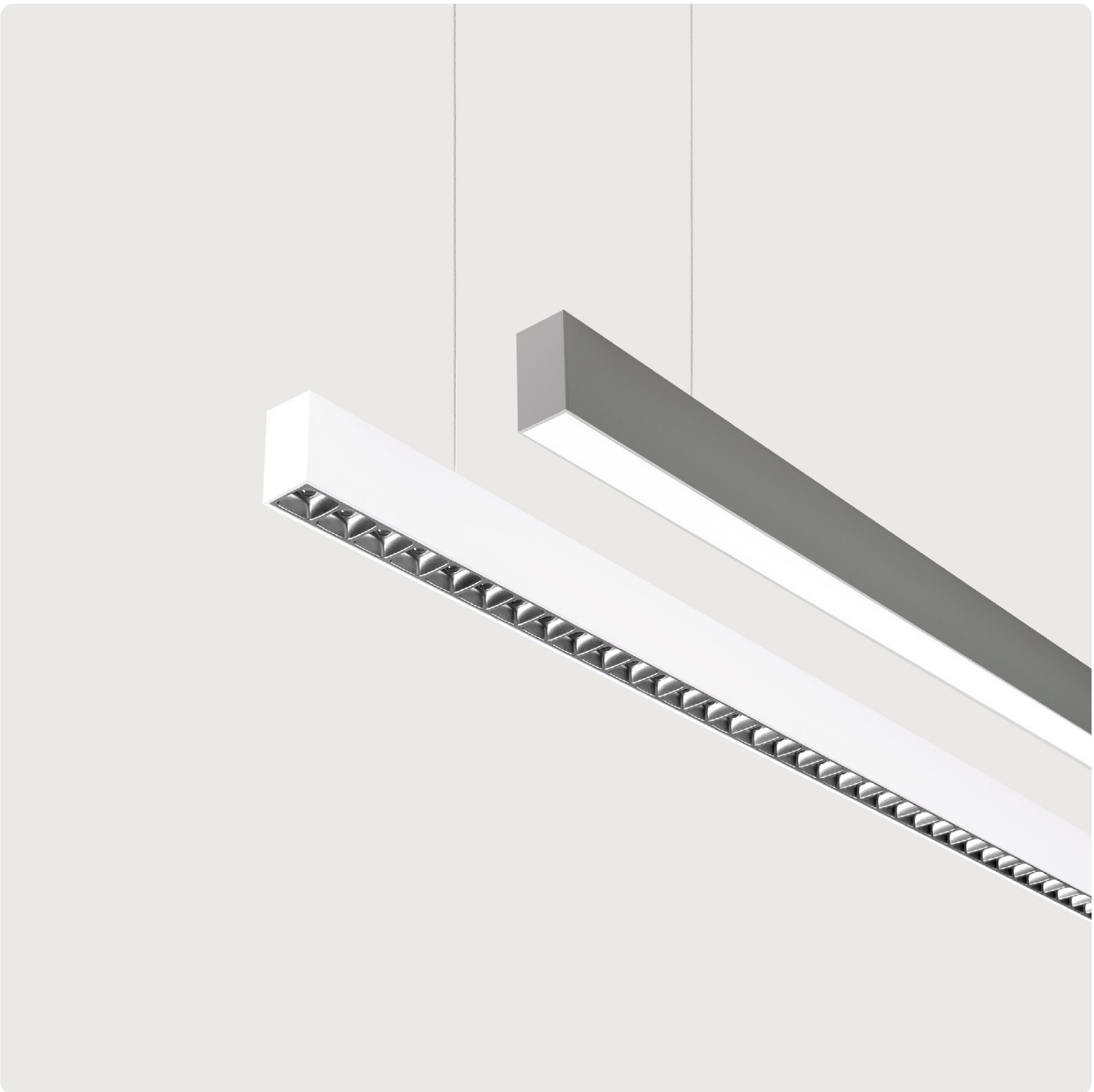

FR Luminaire LED suspendu. Éclairage direct/indirect ou direct. Canal lumineux - profilé d'aluminium - largeur de profilé 40mm. Fabrication sur-mesure au millimètre près suivant besoins et spécifications. Surface naturel-anodisée ou thermolaquée/poudrée blanc, graphite, noir, champagne ou cuivre. Options : Lightnet-Surface-Collection ou RAL au choix. Éclairage direct par lentilles avec grille BAP pour une large répartition de l'intensité lumineuse et facteur très bas (UGR<19) adapté aux bureaux. Grille anti-éblouissement disponible en plusieurs finitions. Diffuseur microprismatique en verre acrylique avec éblouissement optimisé pour utilisations dans les bureaux/poste de travail. Diffuseur opal satiné pour éclairage avec une transmission maximale et répartition homogène des points lumineux. Wallwasher pour éclairage homogène de surfaces verticales. Composants indirects avec technologie de lentille innovante pour éclairage avec faisceau très large. Convertisseur intégré dans le luminaire, au choix allumage ON/OFF ou dimmable (DALI, Touch-Dim, Casambi). Température de couleur 2200K, 2700K, 3000K, 3500K, 4000K, 6500K ou TW (2700-6500K). Binning initial ≤ MacAdam 3. Rendu de couleur IRC> 80, IRC>90 ou Full Spectrum. Suspension réglable et câble d'alimentation transparent. Couleur de la patère adaptée au corps du luminaire. Options: Intégration de rails et projecteurs sur demande, composants d´éclairage de secours, technologie de sensor/cellule.

ES Luminaria suspendida tipo LED. Iluminación directa-indirecta o solamente directa. Perfil hecho de aluminio con un ancho de 40mm. Las longitudes pueden ser fabricadas a medida. Superficie anodizada natural o lacado de blanca, grafito, negro, champagne o cobre. Acabados adicionales según Lightnet-Surface-Collection o RAL. Componente para iluminación directa de lentes de precisión con rejilla antideslumbrante para una amplia distribución de luz con un alto índice de deslumbramiento (UGR<19) para uso en oficinas. Rejilla disponible en varias combinaciones de colores. Óptica microprismática de cristal acrílico con limitación de deslumbramiento optimizada para el uso en oficinas. Difusor opal satinado para iluminación general con grado máximo de transmisión y resolución homogénea. Bañador de pared para la iluminación homogénea de superficies verticales. Iluminación indirecta con tecnología de lentes innovadoras para la iluminación amplia de techo. Balastro integrado en la luminaria, opcionalmente on-off o atenuable (DALI, Touch-Dim, Casambi). Temperatura de color 2200K-4000K o Tunable White (2700-6500K). Binning inicial ≤ MacAdam 3. Índice de reproducción cromática IRC>80, IRC>90 o Full Spectrum. Suspensión de cable ajustable continuamente con cable de alimentación revestido de forma transparente. Acabado del baldaquín combina con la luminaria. Bajo pedido: Integración de rieles y reflectores, componentes de iluminación de emergencia, tecnología de sensores.

L GX L W E - 8 30 E - L1194-AB*

Product Family	**L**: Matric
Type	**GX**: Direct only, **RX**: Direct-indirect
Optical System	**A**: Microprismatic, **O**: Opal Diffuser, **G**: Wallwasher, **L**: Lens Louvre*
Surface Finish	**W**: Snow White, **V**: Ivory White, **A**: Satin Silver, **E**: Silver Anodised, **U**: Urban Graphite, **B**: Jet Black, **H**: Anodic Champagne, **K**: Satin Copper
Control Gear	**E**: On/Off, **L**: DALI, **H**: Touch-Dim, **C**: Casambi, **6**: DALI DT6 for TW [L1475-L2055], **8**: DALI DT8 for TW
Colour Rendering	**8**: CRI>80, **9**: CRI>90, **F**: Full Spectrum [except 2200K]
Colour Temperature	**22**: 2200K, **27**: 2700K, **30**: 3000K, **35**: 3500K, **40**: 4000K, **65**: 6500K, **TW**: Tunable White 2700-6500K
Power	**E**: Low Power, **M**: Medium Power, **H**: High Power
Size	Luminaire Length in mm (Microprismatic, Opal Diffuser, Wallwasher): **L890**, **L1182**, **L1475**, **L1765**, **L2055** Luminaire Length in mm (Lens Louvre*): **L930**, **L1194**, **L1458**, **L1723**, **L1987**
Suspension	**A**: Single Cord Suspension
Lens Louvre*	**W**: Snow White, **A**: Satin Silver, **B**: Jet Black, **H**: Anodic Champagne, **K**: Satin Copper, **G**: Satin Gold
On Request	90°Corner, Midpin Spotlights XM, Midpin Spotlights XP, Multisensor [L1182-L2055], Emergency Module [L1182-L2055]

IP20 · ~220-240V · 50-60 Hz · IK 02 · RG0 · ≤3 MacAdam · LOW POWER L90B10 50.000h · MEDIUM POWER L85B10 50.000h · HIGH POWER L80B10 50.000h · CE · UK CA

Lens Louvre| Direct-Indirect

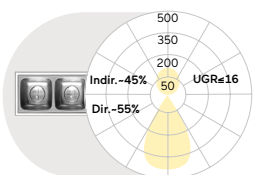

L mm	Lumen/Watt Low Power	Lumen/Watt High Power
930	2920lm/22W	5300lm/42W
1194	3660lm/28W	6660lm/51W
1458	4570lm/34W	8290lm/63W
1723	5470lm/40W	9920lm/75W
1987	6210lm/46W	11300lm/85W

Microprismatic | Direct-Indirect

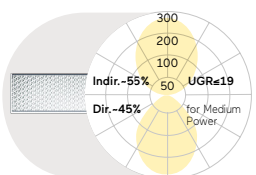

L mm	Lumen/Watt Medium Power	Lumen/Watt High Power
890	2900lm/25W	3810lm/33W
1182	3940lm/32W	5170lm/42W
1475	4980lm/40W	6530lm/53W
1765	6020lm/48W	7890lm/64W
2055	7050lm/58W	9250lm/77W

Opal Diffuser | Direct-Indirect

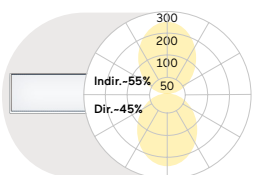

L mm	Lumen/Watt Medium Power	Lumen/Watt High Power
890	3060lm/25W	4020lm/33W
1182	4140lm/32W	5440lm/42W
1475	5240lm/40W	6870lm/53W
1765	6320lm/48W	8300lm/64W
2055	7410lm/58W	9730lm/77W

Wallwasher | Direct-Indirect

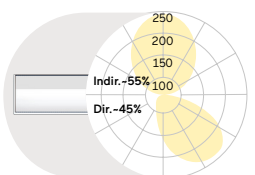

L mm	Lumen/Watt Medium Power	Lumen/Watt High Power
890	2950lm/26W	3770lm/34W
1182	4000lm/37W	5120lm/48W
1475	5060lm/45W	6460lm/59W
1765	6110lm/54W	7810lm/70W
2055	7160lm/65W	9160lm/85W

Lens Louvre | Direct

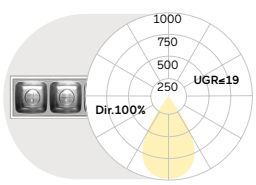

L mm	Lumen/Watt Low Power	Lumen/Watt High Power
930	1560lm/12W	2870lm/23W
1194	2010lm/16W	3690lm/29W
1458	2460lm/19W	4510lm/35W
1723	2910lm/22W	5330lm/41W
1987	3350lm/25W	6150lm/47W

Microprismatic | Direct

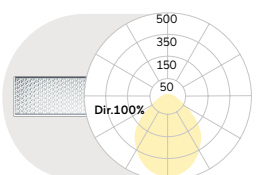

L mm	Lumen/Watt Low Power	Lumen/Watt High Power
890	920lm/9W	1650lm/16W
1182	1230lm/12W	2200lm/20W
1475	1530lm/14W	2750lm/25W
1765	1840lm/17W	3300lm/30W
2055	2150lm/21W	3850lm/36W

Opal Diffuser | Direct

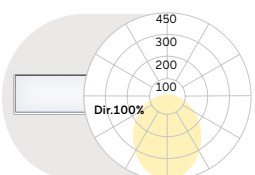

L mm	Lumen/Watt Medium Power	Lumen/Watt High Power
890	1370lm/12W	1860lm/16W
1182	1820lm/15W	2470lm/20W
1475	2280lm/18W	3090lm/25W
1765	2730lm/22W	3710lm/30W
2055	3190lm/27W	4330lm/36W

Wallwasher | Direct

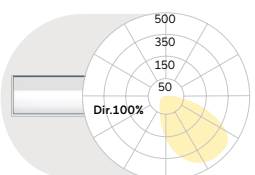

L mm	Lumen/Watt Medium Power	Lumen/Watt High Power
890	1260lm/15W	1610lm/19W
1182	1680lm/19W	2150lm/25W
1475	2100lm/23W	2680lm/30W
1765	2520lm/28W	3220lm/36W
2055	2940lm/34W	3760lm/44W

Lumen Values: Luminarie luminous flux at 4000K/CRI>80. Other configurations on request.

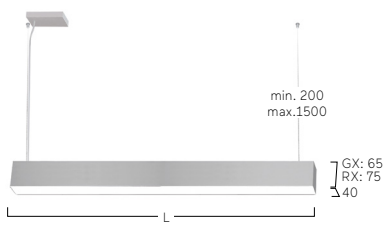



90° Corner
Opal/Microprismatic



Midpin Spotlight XM
770lm/10W/Ø40mm



Midpin Spotlight XP
770lm/10W/Ø40mm



Multisensor



W Snow White
A Satin Silver



E Silver Anodised
A Satin Silver



W Snow White
B Jet Black



B Jet Black
H Anodic Champagne



B Jet Black
G Satin Gold



V Ivory White
H Anodic Champagne

Matric G3/R3 | System 55mm Suspended



FR Luminaire LED suspendu. Éclairage direct/indirect ou direct. Canal lumineux - profilé d'aluminium - largeur profilé 55mm. Fabrication sur-mesure au millimètre près suivant besoins et spécifications. Surface naturel-anodisée ou thermolaquée/poudrée blanc, graphite, noir, champagne ou cuivre. Options : Lightnet-Surface-Collection ou RAL au choix. Éclairage direct par lentilles avec grille BAP pour une large répartition de l'intensité lumineuse et facteur très bas (UGR<19). Grille anti-éblouissement disponible en plusieurs finitions. Diffuseur microprismatique en verre acrylique avec éblouissement optimisé pour utilisations dans les bureaux/poste de travail. Diffuseur opal satiné pour éclairage avec transmission maximale et répartition homogène des points lumineux. Wallwasher pour éclairage homogène de surfaces verticales. Convertisseur intégré, au choix allumage ON/OFF ou dimmable (DALI, Touch-Dim, Casambi). Température de couleur 2200K, 2700K, 3000K, 3500K, 4000K, 6500K ou TW (2700-6500K). Binning initial ≤ MacAdam 3. Rendu de couleur IRC> 80, IRC>90 ou Full Spectrum. Suspension en Y réglable et câble d'alimentation transparent. Couleur de la patère adaptée au corps du luminaire. Options: Intégration de rails et projecteurs, composants d´éclairage de secours, technologie de sensor/cellule.

ES Luminaria suspendida tipo LED. Iluminación directa-indirecta o solamente directa. Perfil de aluminio con un ancho de 55mm. Las longitudes pueden ser fabricadas a medida. Superficie anodizada natural o lacado de blanca, grafito, negro, champagne o cobre. Acabados adicionales según Lightnet-Surface-Collection o RAL. Componente para iluminación directa a través de lentes de precisión con rejilla antideslumbrante para una amplia distribución de luz simétrica con un alto índice del deslumbramiento (UGR<19). Rejilla antideslumbrante disponible en varias combinaciones de colores. Óptica microprismática de cristal acrílico especial con limitación del deslumbramiento optimizada para el uso en oficinas. Difusor opal satinado para iluminación general con grado máximo de transmisión y resolución homogénea. Bañador de pared para la iluminación homogénea de superficies verticales. Balastro integrado en la luminaria, opcionalmente on-off o atenuable (DALI, Touch-Dim, Casambi). Temperatura de color 2200K, 2700K, 3000K, 3500K, 4000K o Tunable White (2700-6500K). Binning inicial ≤ MacAdam 3. Índice de reproducción cromática IRC>80, IRC>90 o Full Spectrum. Suspensión de cuerda tipo Y con altura ajustable y cable de alimentación transparente. Acabado del baldaquín concuerda con la luminaria. Bajo pedido: Integración de rieles y reflectores, componentes de iluminación de emergencia, tecnología de sensores.

L R3 L B E-8 30 M-L1002-YB*

Product Family	**L**: Matric
Type	**G3**: Direct only, **R3**: Direct-Indirect
Optical System	**A**: Microprismatic, **O**: Opal Diffuser, **G**: Wallwasher, **L**: Lens Louvre*, **D**: Opal Diffuser (Polycarbonate)**
Surface Finish	**W**: Snow White, **E**: Silver Anodised, **U**: Urban Graphite, **B**: Jet Black, **H**: Anodic Champagne, **K**: Satin Copper
Control Gear	**E**: On/Off, **L**: DALI, **H**: Touch-Dim, **C**: Casambi, **6**: DALI DT6 for TW [L1475-L2055], **8**: DALI DT8 for TW
Colour Rendering	**8**: CRI>80, **9**: CRI>90, **F**: Full Spectrum [except 2200K]
Colour Temperature	**22**: 2200K, **27**: 2700K, **30**: 3000K, **35**: 3500K, **40**: 4000K, **65**: 6500K, **TW**: Tunable White 2700-6500K
Power	**E**: Low Power, **M**: Medium Power, **H**: High Power
Size	Luminaire Length in mm (Microprismatic, Opal Diffuser, Wallwasher): **L890**, **L1182**, **L1475**, **L1765**, **L2055**
	Luminaire Length in mm (Lens Louvre*): **L1002**, **L1252**, **L1502**, **L1752**, **L2002**
Suspension	**Y**: Y-Cord Suspension
Lens Louvre*	**W**: Snow White, **A**: Satin Silver, **B**: Jet Black, **H**: Anodic Champagne, **K**: Satin Copper, **G**: Satin Gold
On Request	90°Corner, Midpin Spotlights XM, Midpin Spotlights XP, Multisensor [L1182-L2055], Emergency Module [L1182-L2055]

**Opal Diffuser made of sustainable TruCircle Polycarbonate / Fire Rated
- Glow wire flammability Index 950°C EN60695-2-12 / Tp(a). Luminous flux reduction of 10%

IP20 · ~220-240V · 50-60 Hz · IK 02 · RG0 · ≤3 MacAdam · Low Power L90B10 50.000h · Medium Power L85B10 50.000h · High Power L80B10 50.000h · CE · UKCA

Lens Louvre | Direct-Indirect

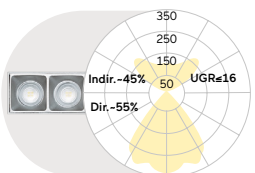

L mm	Lumen/Watt Medium Power	Lumen/Watt High Power
1002	4510lm/34W	6340lm/48W
1252	5800lm/42W	8170lm/61W
1502	6870lm/49W	9660lm/71W
1752	8160lm/57W	11470lm/83W
2002	9240lm/63W	12990lm/96W

Microprismatic | Direct-Indirect

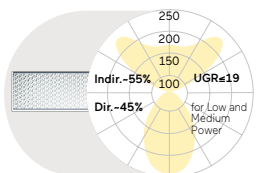

L mm	Lumen/Watt Low Power	Lumen/Watt Medium Power	Lumen/Watt High Power
890	2500lm/22W	3440lm/30W	4790lm/42W
1182	3390lm/28W	4710lm/39W	6600lm/55W
1475	4270lm/35W	5890lm/48W	8200lm/68W
1765	5150lm/41W	7110lm/56W	9890lm/81W
2055	6040lm/50W	8330lm/69W	11780lm/98W

Opal Diffuser | Direct-Indirect

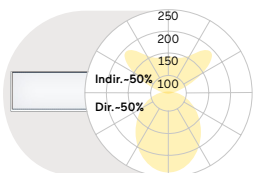

L mm	Lumen/Watt Low Power	Lumen/Watt Medium Power	Lumen/Watt High Power
890	2670lm/22W	3680lm/30W	5130lm/42W
1182	3620lm/28W	4980lm/39W	6940lm/55W
1475	4560lm/35W	6280lm/48W	8760lm/68W
1765	5510lm/41W	7590lm/56W	10570lm/81W
2055	6450lm/50W	8890lm/69W	12380lm/98W

Wallwasher | Direct-Indirect

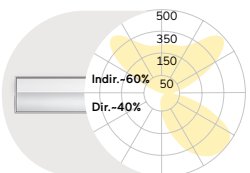

L mm	Lumen/Watt Medium Power	Lumen/Watt High Power
890	2910lm/26W	3980lm/37W
1182	3950lm/37W	5420lm/51W
1475	5000lm/45W	6850lm/63W
1765	6040lm/54W	8280lm/75W
2055	7090lm/65W	9710lm/91W

Lens Louvre | Direct

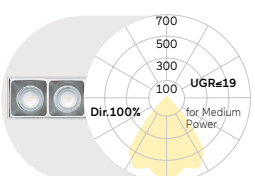

L mm	Lumen/Watt Medium Power	Lumen/Watt High Power
1002	2500lm/19W	3590lm/28W
1252	3120lm/23W	4500lm/34W
1502	3750lm/27W	5380lm/40W
1752	4370lm/31W	6280lm/46W
2002	5000lm/35W	7180lm/53W

Microprismatic | Direct

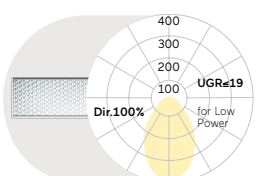

L mm	Lumen/Watt Low Power	Lumen/Watt Medium Power	Lumen/Watt High Power
890	1230lm/12W	1660lm/16W	2350lm/24W
1182	1640lm/16W	2210lm/21W	3130lm/31W
1475	2050lm/19W	2770lm/26W	3920lm/37W
1765	2450lm/22W	3320lm/30W	4700lm/44W
2055	2860lm/28W	3870lm/38W	5490lm/54W

Opal Diffuser | Direct

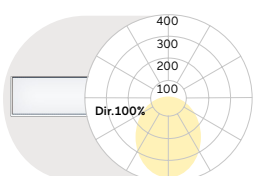

L mm	Lumen/Watt Low Power	Lumen/Watt Medium Power	Lumen/Watt High Power
890	1400lm/12W	1900lm/16W	2690lm/24W
1182	1870lm/16W	2530lm/21W	3580lm/31W
1475	2340lm/19W	3160lm/26W	4480lm/37W
1765	2810lm/22W	3800lm/30W	5380lm/44W
2055	3270lm/28W	4430lm/38W	6270lm/54W

Wallwasher | Direct

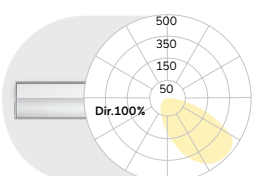

L mm	Lumen/Watt Medium Power	Lumen/Watt High Power
890	1130lm/15W	1540lm/21W
1182	1500lm/19W	2060lm/27W
1475	1880lm/23W	2570lm/33W
1765	2250lm/28W	3090lm/39W
2055	2630lm/34W	3600lm/47W

Lumen Values: Luminarie luminous flux at 4000K/CRI>80. Other configurations on request.

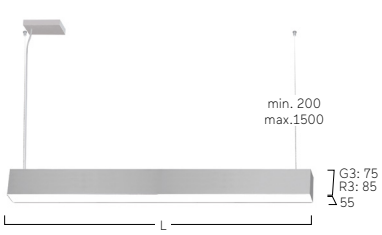



90° Corner
Opal/Microprismatic



Midpin Spotlight XM
770lm/10W/Ø40mm



Midpin Spotlight XP
770lm/10W/Ø40mm



Multisensor

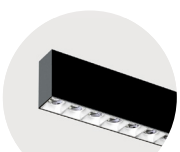

B Jet Black
W Snow White

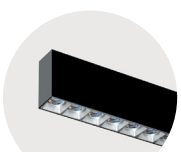

B Jet Black
A Satin Silver



B Jet Black
B Jet Black

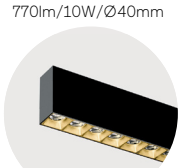

B Jet Black
G Satin Gold

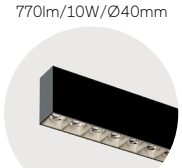

B Jet Black
H Anodic Champagne

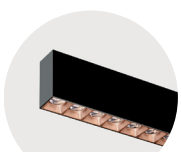

B Jet Black
K Satin Copper

Matric R4 | System 55mm Suspended

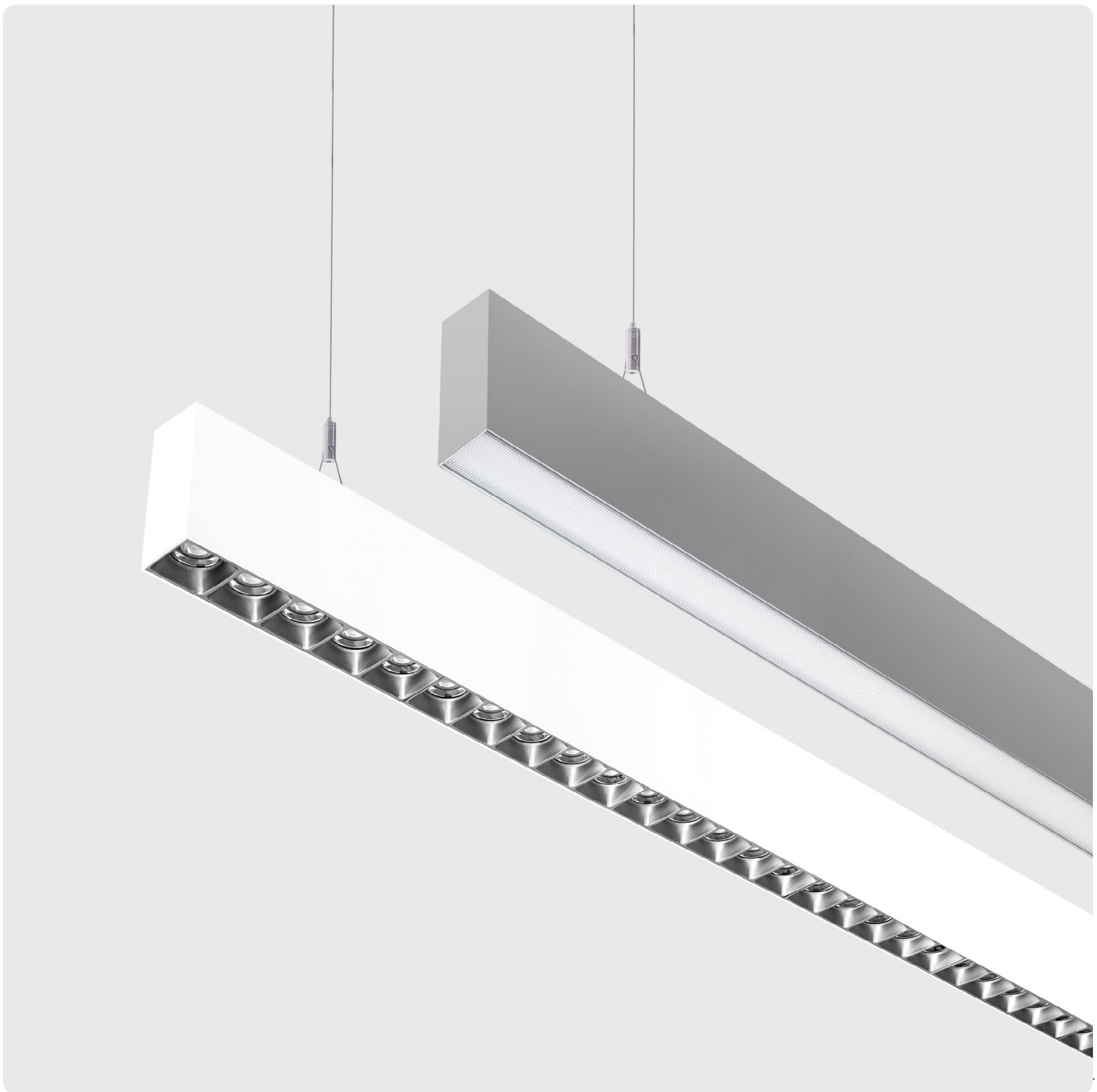

FR Luminaire LED suspendu. Éclairage direct/indirect. Canal lumineux - profilé d'aluminium avec largeur de profilé 55mm. Fabrication sur-mesure au millimètre près suivant besoins et spécifications. Surface naturel-anodisée ou thermolaquée/poudrée blanc, graphite, noir, champagne ou cuivre. Options : Lightnet-Surface-Collection ou RAL au choix. Éclairage direct par lentilles avec grille BAP pour une large répartition de l'intensité lumineuse et facteur très bas (UGR<19) adapté aux bureaux. Grille anti-éblouissement disponible en plusieurs finitions. Diffuseur microprismatique en verre acrylique avec éblouissement optimisé pour utilisations dans les bureaux/poste de travail. Diffuseur opal satiné pour éclairage avec transmission maximale et répartition homogène des points lumineux. Wallwasher pour éclairage homogène de surfaces verticales. Convertisseur intégré dans le corps du luminaire, partie directe et indirecte - allumage séparé ou graduable (DALI, Casambi). Température de couleur 2200K, 2700K, 3000K, 3500K, 4000K, 6500K ou TW (2700-6500K). Binning initial ≤ MacAdam 3. Rendu de couleur IRC> 80, IRC>90 ou Full Spectrum. Suspension en Y réglable et câble d'alimentation transparent. Couleur de la patère adaptée au corps du luminaire. Options: Intégration de rails et projecteurs, composants d´éclairage de secours, technologie de sensor/cellule.

ES Luminaria suspendida tipo LED. Iluminación directa e indirecta. Perfil de aluminio con un ancho de 55mm. Las longitudes pueden ser fabricadas a medida. Superficie anodizada natural o lacado de blanca, grafito, negro, champagne o cobre. Acabados adicionales según Lightnet-Surface-Collection o RAL. Componente para iluminación directa a través de lentes de precisión con rejilla antideslumbrante para una amplia distribución de luz simétrica con un alto índice del deslumbramiento (UGR<19) para uso en oficinas. Rejilla disponible en varias combinaciones de colores. Óptica microprismática de cristal acrílico con limitación del deslumbramiento optimizada para el uso en oficinas. Difusor opal satinado para iluminación general con grado máximo de transmisión y resolución homogénea. Bañador de pared para la iluminación homogénea de superficies verticales. Convertidor integrado en la luminaria, cámaras de iluminación para luz directa e indirecta conmutables por separado o regulables (DALI, Casambi). Temperatura de color 2200K, 2700K, 3000K, 3500K, 4000K o Tunable White (2700-6500K). Binning inicial ≤ MacAdam 3. Índice de reproducción cromática IRC>80, IRC>90 o Full Spectrum. Suspensión de cuerda en Y de altura ajustable con un cable de alimentación transparente. Acabado del baldaquín concuerda con la luminaria. Bajo pedido: Integración de rieles y reflectores, componentes de iluminación de emergencia, tecnología de sensores.

L R4 L B G-8 30 M-L1002-YB*

Product Family	**L**: Matric
Type	**R4**: Direct-Indirect
Optical System	**A**: Microprismatic, **O**: Opal Diffuser, **L**: Lens Louvre* **G**: Wallwasher, **D**: Opal Diffuser (Polycarbonate)**
Surface Finish	**W**: Snow White, **E**: Silver Anodised, **U**: Urban Graphite, **B**: Jet Black, **H**: Anodic Champagne, **K**: Satin Copper
Control Gear	**G**: Separately Switchable, **U**: Separately Dimmable DALI, **C**: Casambi, **6**: DALI DT6 for TW [L1475-L2055], **8**: DALI DT8 for TW
Colour Rendering	**8**: CRI>80, **9**: CRI>90, **F**: Full Spectrum [except 2200K]
Colour Temperature	**22**: 2200K, **27**: 2700K, **30**: 3000K, **35**: 3500K, **40**: 4000K, **65**: 6500K, **TW**: Tunable White 2700-6500K
Power	**E**: Low Power, **M**: Medium Power, **H**: High Power
Size	Luminaire Length in mm: **L890**, **L1182**, **L1475**, **L1765**, **L2055**
	Luminaire Length in mm (Lens Louvre*): **L1002**, **L1252**, **L1502**, **L1752**, **L2002**
Suspension	**Y**: Y-Cord Suspension
Lens Louvre*	**W**: Snow White, **A**: Satin Silver, **B**: Jet Black, **H**: Anodic Champagne, **K**: Satin Copper, **G**: Satin Gold
On Request	90°Corner, Midpin Spotlights XM, Midpin Spotlights XP, Multisensor [L1182-L2055], Emergency Module [L1182-L2055]

**Opal Diffuser (Polycarbonate) Fire Rated - Glow wire flammability Index 950°C EN60695-2-12 / Tp(a). Luminous flux reduction of 10%

IP20 · ~220-240V · 50-60 Hz · IK 02 · RG0 · ≤3 MacAdam · Low Power L90B10 50.000h · Medium Power L85B10 50.000h · High Power L80B10 50.000h · CE · UKCA

Lens Louvre | Direct-Indirect

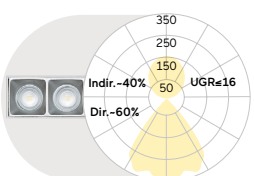

L mm	Lumen/Watt Medium Power	Lumen/Watt High Power
1002	4300lm/34W	6050lm/48W
1252	5510lm/42W	7780lm/61W
1502	6540lm/49W	9210lm/71W
1752	7760lm/57W	10930lm/83W
2002	8840lm/63W	12380lm/96W

Microprismatic | Direct-Indirect

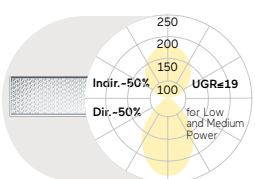

L mm	Lumen/Watt Low Power	Lumen/Watt Medium Power	Lumen/Watt High Power
890	2370lm/22W	3260lm/30W	4540lm/42W
1182	3200lm/28W	4410lm/39W	6140lm/55W
1475	4040lm/35W	5560lm/48W	7750lm/68W
1765	4920lm/41W	6770lm/56W	9350lm/81W
2055	5700lm/50W	7860lm/69W	10960lm/98W

Opal Diffuser | Direct-Indirect

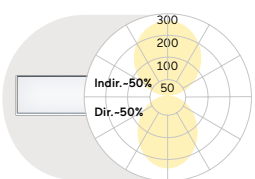

L mm	Lumen/Watt Low Power	Lumen/Watt Medium Power	Lumen/Watt High Power
890	2540lm/22W	3500lm/30W	4880lm/42W
1182	3430lm/28W	4730lm/39W	6600lm/55W
1475	4330lm/35W	5950lm/48W	8310lm/68W
1765	5230lm/41W	7190lm/56W	10030lm/81W
2055	6110lm/50W	8420lm/69W	11760lm/98W

Asymmetrical | Direct-Indirect

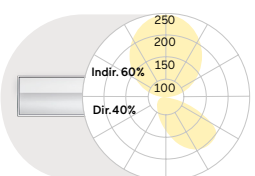

L mm	Lumen/Watt Medium Power	Lumen/Watt High Power
890	2730lm/26W	3730lm/37W
1182	3700lm/37W	5070lm/51W
1475	4670lm/45W	6400lm/63W
1765	5640lm/54W	7740lm/75W
2055	6620lm/65W	9070lm/91W

Lumen Values: Luminarie luminous flux at 4000K/CRI>80. Other configurations on request.





90° Corner
Opal/Microprismatic

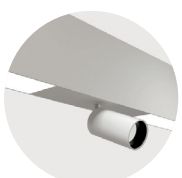

Midpin Spotlight XM
770lm/10W/Ø40mm



Midpin Spotlight XP
770lm/10W/Ø40mm



Multisensor



B Jet Black
W Snow White

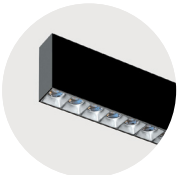

B Jet Black
A Satin Silver



B Jet Black
B Jet Black

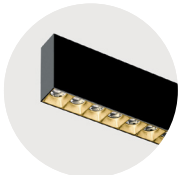

B Jet Black
G Satin Gold



B Jet Black
H Anodic Champagne

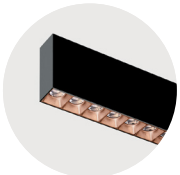

B Jet Black
K Satin Copper

Matric System G5 | 81mm Suspended

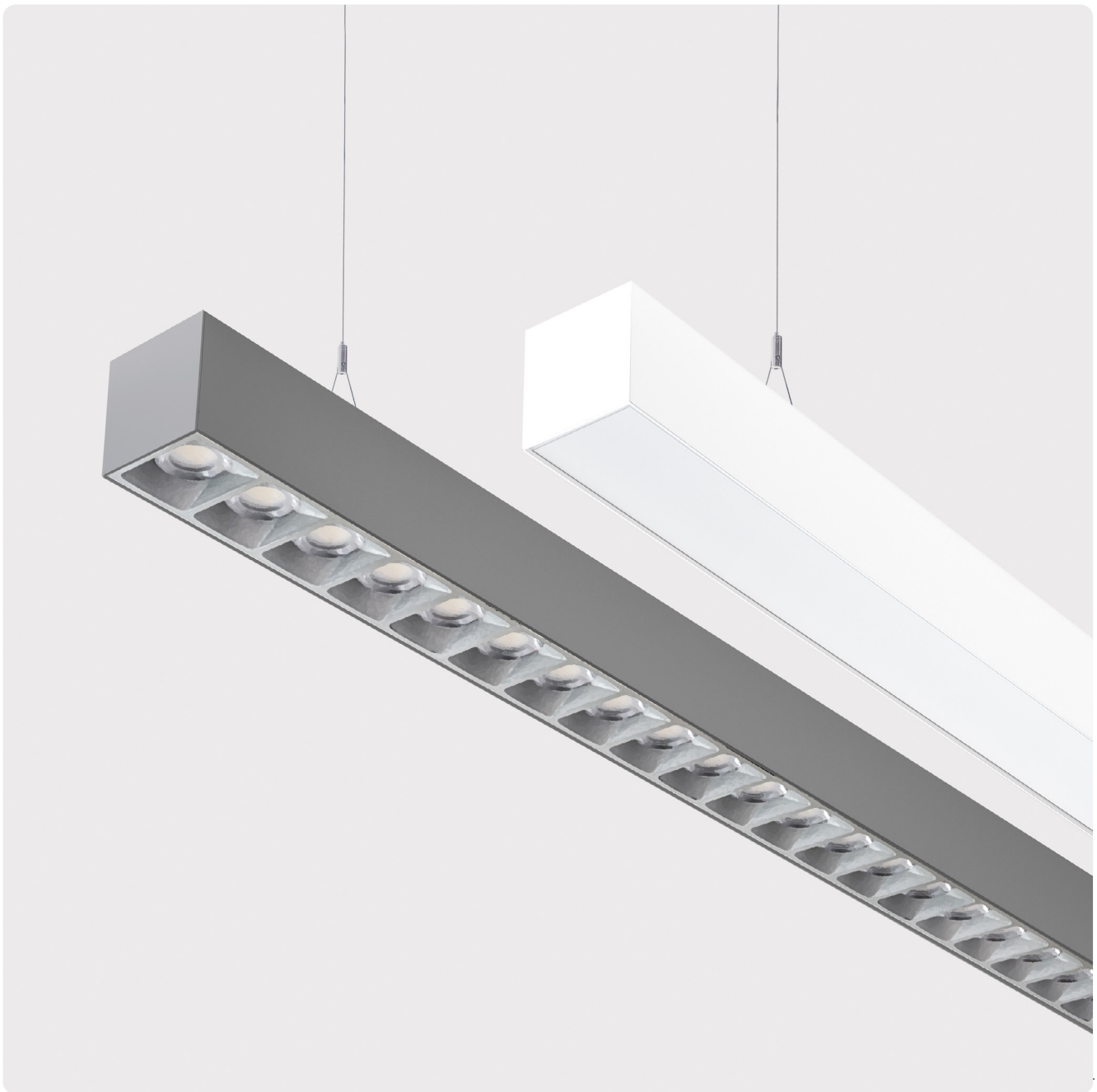

FR Luminaire LED suspendu. Éclairage uniquement direct. Canal lumineux en profilé d'aluminium avec une largeur de profilé de 81mm. Fabrication des longueurs sur-mesure au millimètre près suivant les besoins et spécifications. Surface/finition naturel-anodisée ou thermolaquée/poudrée blanc, graphite, noir, champagne ou cuivre. Autres options de finition voir Lightnet-Surface--Collection ou RAL au choix. Optique/Diffuseur microprisme en verre acrylique spécial et grille/réflecteur en alluminium satiné avec une limitation optimisée de l´éblouissement pour applications et utilsations dans les bureaux/poste de travail. Diffuseur opal satiné pour un éclairage général avec une transmission maximale et répartition homogène des points lumineux. Wallwasher/Asymétrique pour éclairage homogène de surfaces verticales. Driver/Convertisseur intégré dans le luminaire, au choix allumage ON/OFF ou dimmable (DALI, Touch-Dim, Casambi). Température de couleur 2200K, 2700K, 3000K, 3500K, 4000K, 6500K ou Tunable White (2700-6500K). Binning initial ≤ MacAdam 3. Rendu de couleur IRC> 80, IRC>90 ou Full Spectrum. Suspension en Y réglable en hauteur avec câble d'alimentation transparent. Couleur du baldaquin/patère adaptée au corps du luminaire. Sur demande: Intégration de projecteurs, composants d´éclairage de secours, technologie de sensor/cellule.

ES Luminaria suspendida tipo LED. Iluminación directa solo. Canal de luz hecho de perfil de aluminio con un ancho de via de luz de 81mm. Las longitudes pueden ser fabricadas al milímetro de acuerdo con las especificaciones. Superficie anodizada natural o lacado de blanca, grafito, negro, champagne o cobre. Acabados adicionales según Lightnet-Surface-Collection o RAL seleccionable. Óptica microprismática de cristal acrílico especial y rejilla satinada de aluminio con reducción optimizada del deslumbramiento, especialmente para el uso en oficinas. Difusor opal satinado para iluminación general con grado máximo de transmisión y resolución homogénea del punto de luz. Bañador de pared para la iluminación homogénea de superficies verticales. Balastro integrado en la luminaria, opcionalmente on-off o atenuable (DALI, Touch-Dim, Casambi). Temperatura de color 2200K, 2700K, 3000K, 3500K, 4000K o Tunable White (2700-6500K). Binning inicial ≤ MacAdam 3. Índice de reproducción cromática IRC>80, IRC>90 o Full Spectrum. Suspensión de cuerda en Y de altura ajustable continua con un cable de alimentación transparente. Acabdo del baldaquín concuerda con la luminaria. Bajo pedido: Integración de proyectores, componentes de iluminación de emergencia, tecnología de sensores.

L G5 O W E - 8 30 M - L890-YA*

Product Family	**L**: Matric
Type	**G5**: Direct only
Optical System	**L**: Lens Louvre*, **A**: Microprismatic, **O**: Opal Diffuser, **G**: Wallwasher
Surface Finish	**W**: Snow White, **V**: Ivory White, **E**: Silver Anodised, **U**: Urban Graphite, **B**: Jet Black, **H**: Anodic Champagne, **K**: Satin Copper
Control Gear	**E**: On/Off, **L**: DALI, **H**: Touch-Dim, **C**: Casambi, **6**: DALI DT6 for TW, **8**: DALI DT8 for TW
Colour Rendering	**8**: CRI>80, **9**: CRI>90, **F**: Full Spectrum [except 2200K]
Colour Temperature	**22**: 2200K, **27**: 2700K, **30**: 3000K, **35**: 3500K, **40**: 4000K, **65**: 6500K, **TW**: Tunable White 2700-6500K
Power	**E**: Low Power, **M**: Medium Power, **H**: High Power
Size	Luminaire Length in mm (Microprismatic, Opal Diffuser, Wallwasher): **L890**, **L1182**, **L1475**, **L1765**, **L2055**
	Luminaire Length in mm (Lens Louvre*): **L754**, **L1005**, **L1256**, **L1506** , **L1757**, **L2008**
Suspension	**Y**: Y-Cord Suspension
Lens Louvre*	**W**: Snow White, **A**: Satin Silver, **B**: Jet Black, **H**: Anodic Champagne, **K**: Satin Copper, **G**: Satin Gold
On Request	90°Corner, Midpin Downlight XD, Midpin Spotlights XM, Midpin Spotlights XP, Multisensor [L1182-L2055], Emergency Module [L1182-L2055]

IP20 · ~220-240V · 50-60 Hz · IK 02 · RG0 · ≤3 MacAdam · Low Power L90B10 50.000h · Medium Power L85B10 50.000h · High Power L80B10 50.000h · CE · UK CA

Lens Louvre | Direct

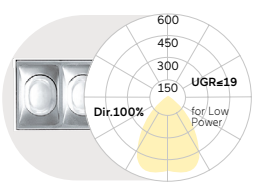

L mm	Lumen/Watt Low Power	Lumen/Watt Medium Power	Lumen/Watt High Power
754	1620lm/12W	3240lm/23W	4510lm/32W
1005	2170lm/16W	4330lm/30W	6030lm/43W
1256	2710lm/21W	5420lm/38W	7540lm/54W
1506	3260lm/24W	6500lm/46W	9050lm/64W
1757	3790lm/28W	7560lm/53W	10520lm/74W
2008	4340lm/33W	8670lm/61W	12060lm/85W

Microprismatic | Direct

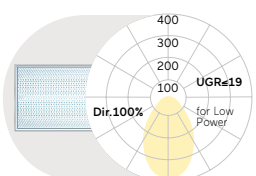

L mm	Lumen/Watt Low Power	Lumen/Watt Medium Power	Lumen/Watt High Power
890	1510lm/15W	2070lm/21W	3020lm/31W
1182	2010lm/19W	2760lm/26W	4020lm/40W
1475	2510lm/23W	3450lm/32W	5030lm/49W
1765	3010lm/27W	4140lm/38W	6030lm/59W
2055	3510lm/34W	4830lm/47W	7040lm/70W

Opal Diffuser | Direct

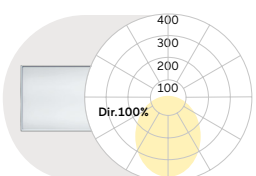

L mm	Lumen/Watt Low Power	Lumen/Watt Medium Power	Lumen/Watt High Power
890	1800lm/15W	2480lm/21W	3600lm/31W
1182	2400lm/19W	3300lm/26W	4810lm/40W
1475	3000lm/23W	4130lm/32W	6010lm/49W
1765	3600lm/27W	4950lm/38W	7210lm/59W
2055	4200lm/34W	5780lm/47W	8410lm/70W

Wallwasher | Direct

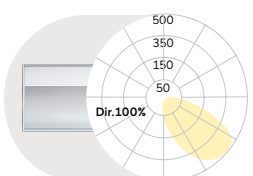

L mm	Lumen/Watt High Power
890	1770lm/21W
1182	2360lm/27W
1475	2950lm/33W
1765	3540lm/39W
2055	4130lm/47W

Lumen Values: Luminarie luminous flux at 4000K/CRI>80. Other configurations on request.

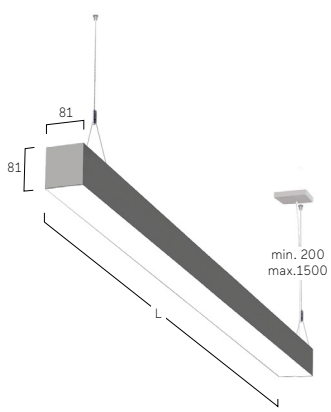



90° Corner
Opal/Microprismatic



Midpin Downlight XD
770lm/10W/Ø40mm



Midpin Spotlight XM
770lm/10W/Ø40mm



Midpin Spotlight XP
770lm/10W/Ø40mm



Multisensor

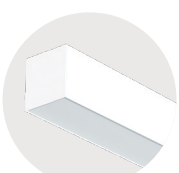

W Snow White

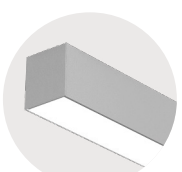

E Silver Anodised

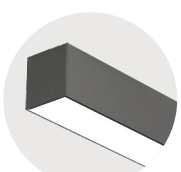

U Urban Graphite

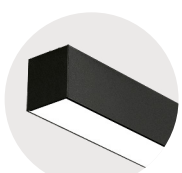

B Jet Black

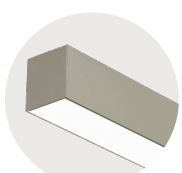

H Anodic Champagne



K Satin Copper

Matric G6/R6 | System 81mm Suspended

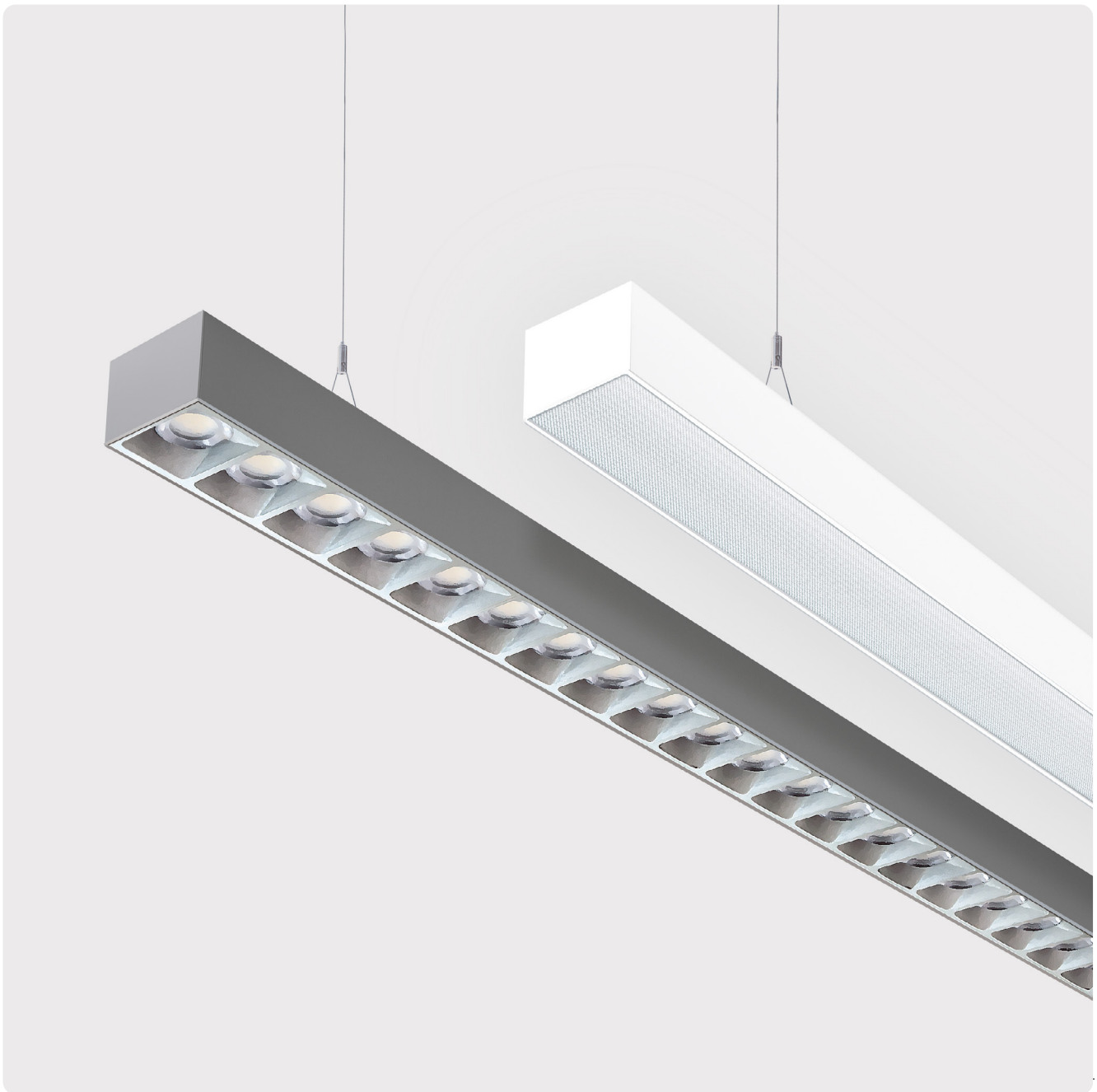

FR Luminaire LED suspendu. Éclairage direct/indirect ou seulement direct. Canal de lumière en profilé d´aluminium avec dimensions de largeur de 81mm et 60mm de hauteur. Fabrication des longueurs sur-mesure au millimètre près suivant les besoins et spécifications. Surface/finition naturel-anodisée ou thermolaquée/poudrée blanc, graphite, noir, champagne ou cuivre. Autres options de finition voir Lightnet-Surface-Collection ou RAL au choix. Optique/Diffuseur microprisme en verre acrylique spécial avec une limitation optimisée de l´éblouissement pour applications et utilsations dans les bureaux/poste de travail. Diffuseur opal satiné pour un éclairage général avec une transmission maximale et répartition homogène des points lumineux. Wallwasher/Asymétrique pour éclairage homogène de surfaces verticales. Composants indirects avec une technologie de lentille innovante pour un éclairage avec faisceau très large du plafond. Driver/Convertisseur intégré dans le luminaire, au choix allumage ON/OFF ou dimmable (DALI, Touch-Dim, Casambi). Température de couleur 2200K, 2700K, 3000K, 3500K, 4000K, 6500K ou Tunable White (2700-6500K). Binning initial ≤ MacAdam 3. Rendu de couleur IRC> 80, IRC>90 ou Full Spectrum. Suspension en Y réglable en hauteur avec câble d'alimentation transparent. Couleur du baldaquin/patère adaptée au corps du luminaire. Sur demande: Intégration de projecteurs, composants d´éclairage de secours, technologie de sensor/cellule.

ES Luminaria suspendida tipo LED. Iluminación directa-indirecta o solamente directa. Canal de luz de perfil de aluminio con un ancho de 81mm y una altura de construcción de 60mm. Las longitudes pueden ser fabricadas al milímetro de acuerdo con las especificaciones. Superficie anodizada natural o lacado de blanca, grafito, negro, champagne o cobre. Acabados adicionales según Lightnet-Surface-Collection o RAL seleccionable. Óptica microprismática de cristal acrílico especial con limitación del deslumbramiento optimizada para el uso en oficinas. Difusor opal satinado para iluminación general con grado máximo de transmisión y resolución homogénea del punto de luz. Bañador de pared para la iluminación homogénea de superficies verticales. Iluminación indirecta con tecnología de lentes innovadora para la iluminación de techo de haz ancho. Balastro integrado en la luminaria, opcionalmente on-off o atenuable (DALI, Touch-Dim, Casambi). Temperatura de color 2200K, 2700K, 3000K, 3500K, 4000K o Tunable White (2700-6500K). Binning inicial ≤ MacAdam 3. Índice de reproducción cromática IRC>80, IRC>90 o Full Spectrum. Suspensión de cuerda en Y de altura ajustable continua con un cable de alimentación transparente. Acabdo del baldaquín concuerda con la luminaria. Bajo pedido: Integración de proyectores, componentes de iluminación de emergencia, tecnología de sensores.

L G6 O W E - 8 30 M - L890-YA*

Product Family	**L**: Matric
Type	**G6**: Direct only, **R6**: Direct-indirect
Optical System	**L**: Lens Louvre*, **A**: Microprismatic, **O**: Opal Diffuser, **J**: Wallwasher
Surface Finish	**W**: Snow White, **V**: Ivory White, **E**: Silver Anodised, **U**: Urban Graphite, **B**: Jet Black, **H**: Anodic Champagne, **K**: Satin Copper
Control Gear	**E**: On/Off, **L**: DALI, **H**: Touch-Dim, **C**: Casambi, **6**: DALI DT6 for TW, **8**: DALI DT8 for TW
Colour Rendering	**8**: CRI>80, **9**: CRI>90, **F**: Full Spectrum [except 2200K]
Colour Temperature	**22**: 2200K, **27**: 2700K, **30**: 3000K, **35**: 3500K, **40**: 4000K, **65**: 6500K, **TW**: Tunable White 2700-6500K
Power	**E**: Low Power, **M**: Medium Power, **H**: High Power
Size	Luminaire Length in mm (Microprismatic, Opal Diffuser, Wallwasher): **L890**, **L1182**, **L1475**, **L1765**, **L2055**
	Luminaire Length in mm (Lens Louvre*): **L754**, **L1005**, **L1256**, **L1506** , **L1757**, **L2008**
Suspension	**Y**: Y-Cord Suspension
Lens Louvre*	**W**: Snow White, **A**: Satin Silver, **B**: Jet Black, **H**: Anodic Champagne, **K**: Satin Copper, **G**: Satin Gold
On Request	90°Corner, Midpin Downlight XD, Midpin Spotlights XM, Midpin Spotlights XP, Multisensor [L1182-L2055], Emergency Module [L1182-L2055]

IP20 · ~220-240V · 50-60 Hz · IK 02 · RG0 · ≤3 MacAdam · Low Power L90B10 50.000h · Medium Power L85B10 50.000h · High Power L80B10 50.000h · CE · UK CA

Lens Louvre | Direct-Indirect

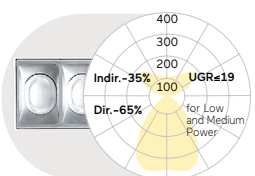

L mm	Lumen/Watt Low Power	Lumen/Watt Medium Power	Lumen/Watt High Power
754	2420lm/18W	4790lm/34W	6590lm/46W
1005	3310lm/24W	6590lm/45W	9240lm/64W
1256	4240lm/31W	8430lm/57W	11700lm/80W
1506	5160lm/37W	10260lm/69W	14230lm/97W
1757	6080lm/43W	12100lm/81W	16770lm/113W
2008	7000lm/50W	13930lm/95W	19320lm/132W

Microprismatic | Direct-Indirect

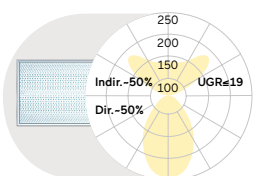

L mm	Lumen/Watt Low Power	Lumen/Watt Medium Power	Lumen/Watt High Power
890	3060lm/25W	4290lm/33W	5820lm/46W
1182	4090lm/32W	5710lm/44W	7770lm/61W
1475	5110lm/39W	7150lm/54W	9700lm/74W
1765	6130lm/46W	8580lm/64W	11640lm/88W
2055	7150lm/56W	10000lm/76W	13590lm/104W

Opal Diffuser | Direct-Indirect

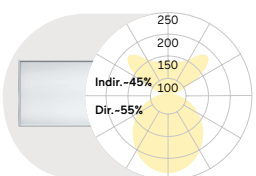

L mm	Lumen/Watt Low Power	Lumen/Watt Medium Power	Lumen/Watt High Power
890	3350lm/25W	4690lm/33W	6360lm/46W
1182	4470lm/32W	6250lm/44W	8490lm/61W
1475	5590lm/39W	7810lm/54W	10600lm/74W
1765	6700lm/46W	9400lm/64W	12720lm/88W
2055	7820lm/56W	10930lm/76W	14850lm/104W

Wallwasher | Direct-Indirect

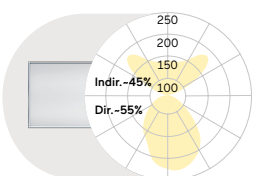

L mm	Lumen/Watt Low Power	Lumen/Watt Medium Power	Lumen/Watt High Power
890	3040lm/25W	4260lm/33W	5780lm/46W
1182	4060lm/32W	5680lm/44W	7720lm/61W
1475	5080lm/39W	7100lm/54W	9640lm/74W
1765	6090lm/46W	8520lm/64W	11570lm/88W
2055	7100lm/56W	9940lm/76W	13500lm/104W

Lens Louvre | Direct

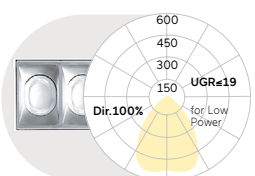

L mm	Lumen/Watt Low Power	Lumen/Watt Medium Power	Lumen/Watt High Power
754	1620lm/12W	3240lm/23W	4510lm/32W
1005	2170lm/16W	4330lm/30W	6030lm/43W
1256	2710lm/21W	5420lm/38W	7540lm/54W
1506	3260lm/24W	6500lm/46W	9050lm/64W
1757	3790lm/28W	7560lm/53W	10520lm/74W
2008	4340lm/33W	8670lm/61W	12060lm/85W

Microprismatic | Direct

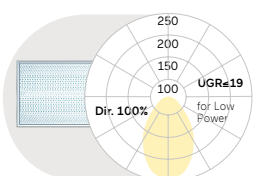

L mm	Lumen/Watt Low Power	Lumen/Watt Medium Power	Lumen/Watt High Power
890	1620lm/14W	2270lm/20W	3070lm/26W
1182	2160lm/18W	3020lm/25W	4100lm/34W
1475	2700lm/22W	3780lm/31W	5120lm/42W
1765	3240lm/26W	4540lm/37W	6140lm/50W
2055	3780lm/32W	5290lm/44W	7170lm/60W

Opal Diffuser | Direct

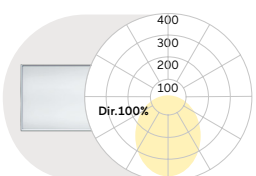

L mm	Lumen/Watt Low Power	Lumen/Watt Medium Power	Lumen/Watt High Power
890	1910lm/14W	2670lm/20W	3610lm/26W
1182	2540lm/18W	3560lm/25W	4820lm/34W
1475	3180lm/22W	4440lm/31W	6020lm/42W
1765	3810lm/26W	5360lm/37W	7220lm/50W
2055	4450lm/32W	6220lm/44W	8430lm/60W

Wallwasher | Direct

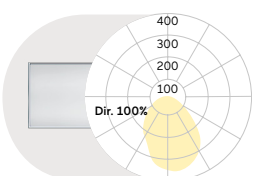

L mm	Lumen/Watt Low Power	Lumen/Watt Medium Power	Lumen/Watt High Power
890	1600lm/14W	2240lm/20W	3030lm/26W
1182	2130lm/18W	2990lm/25W	4050lm/34W
1475	2670lm/22W	3730lm/31W	5060lm/42W
1765	3200lm/26W	4480lm/37W	6070lm/50W
2055	3730lm/32W	5230lm/44W	7080lm/60W

Lumen Values: Luminarie luminous flux at 4000K/CRI>80. Other configurations on request.

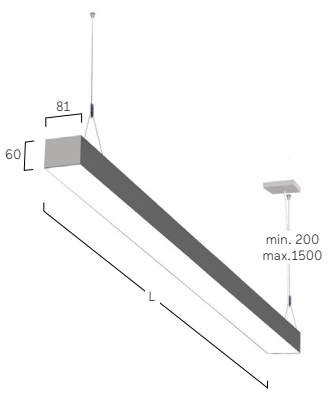



90° Corner
Opal/Microprismatic



Midpin Downlight XD
770lm/10W/Ø40mm



Midpin Spotlight XM
770lm/10W/Ø40mm



Midpin Spotlight XP
770lm/10W/Ø40mm



Multisensor

Matric Square Suspended





Ichthuskerk, Boskoop, Netherlands
Matric R4

Kindergarten, Vach, Germany
Matric R1 Square

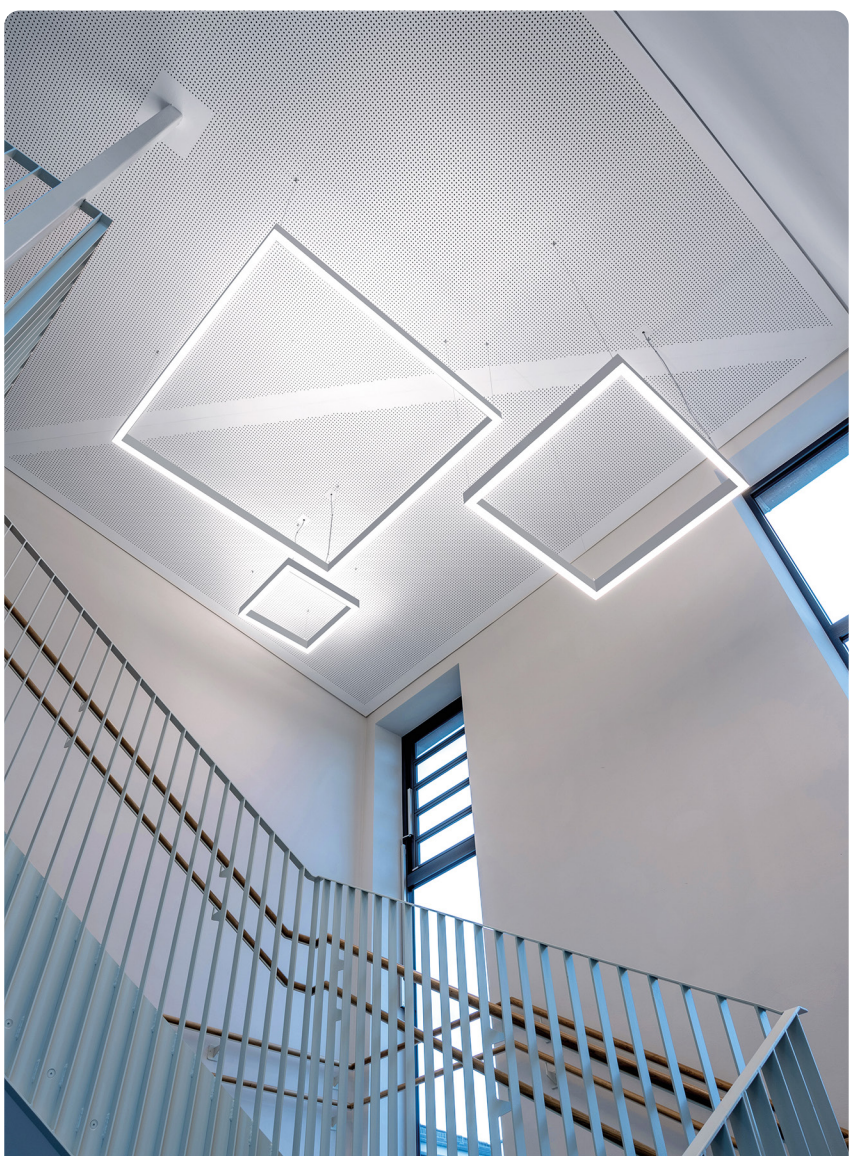

Matric Square GX/RX | System 40 mm Suspended



FR Luminaire LED suspendu. Éclairage direct/indirect ou direct. Corps du luminaire en profilé d'aluminium - largeur de profilé 40mm. Surface thermolaquée/poudrée argent ou blanc, graphite, noir, champagne ou cuivre. Options: Lightnet-Surface-Collection ou RAL au choix. Éclairage direct par lentilles avec grille BAP pour une large répartition de l'intensité lumineuse et facteur très bas (UGR<19) adapté aux bureaux. Grille anti-éblouissement disponible en plusieurs finitions. Diffuseur microprismatique en verre acrylique avec éblouissement optimisé pour utilisations dans les bureaux/poste de travail. Diffuseur opal satiné pour un éclairage avec transmission maximale et répartition homogène des points lumineux. Composants indirects avec technologie de lentille innovante pour un éclairage avec faisceau très large. Convertisseur intégré, au choix allumage ON/OFF ou dimmable (DALI, Touch-Dim, Casambi). Température de couleur 2200K, 2700K, 3000K, 3500K, 4000K, 6500K ou TW (2700-6500K). Binning initial ≤ MacAdam 3. IRC> 80, IRC>90 ou Full Spectrum. Filin parallèle droit réglable avec tendeur rapide et câble d´alimentation transparent. Couleur de la patère adaptée au corps du luminaire. Options: Intégration de rails et projecteurs, composants d´éclairage de secours, technologie de sensor/cellule.

ES Luminaria suspendida tipo LED. Iluminación directa-indirecta o solamente directa. Perfil de aluminio con un ancho de 40mm. Acabado pintura de laca color plata o blanco, grafito, negro, champán o cobre. Acabados adicionales según Lightnet-Surface-Collection o RAL. Componente para iluminación directa a través de lentes de precisión con rejilla antideslumbrante para una amplia distribución de luz simétrica con un alto índice del deslumbramiento (UGR<19) para uso en oficinas. Rejilla antideslumbrante disponible en varias combinaciones de colores. Óptica microprismática de cristal acrílico especial con limitación del deslumbramiento optimizada para el uso en oficinas. Difusor opal satinado para iluminación general con grado máximo de transmisión y resolución homogénea. Iluminación indirecta con tecnología de lentes innovadora para la iluminación de techo de haz ancho. Balastro integrado en la luminaria, opcionalmente on-off o atenuable (DALI, Touch-Dim, Casambi). Temperatura de color 2200K, 2700K, 3000K, 3500K, 4000K o Tunable White (2700-6500K). Binning inicial ≤ MacAdam 3. Índice de reproducción cromática IRC>80, IRC>90 o Full Spectrum. Suspensión de cable paralelo de altura ajustable continua con cable de alimentación revestido de forma transparente. Acabado del baldaquín concuerda con la luminaria. Bajo pedido: Integración de rieles y reflectores, componentes de iluminación de emergencia, tecnología de sensores.

LGX A S E-8 30 M-Q930-K

Product Family	**L**: Matric
Type	**GX**: Direct only, **RX**: Direct-Indirect
Optical System	**A**: Microprismatic, **O**: Opal Diffuser
Surface Finish	**W**: Snow White, **S**: Radiant Silver, **U**: Urban Graphite, **B**: Jet Black, **H**: Anodic Champagne, **K**: Satin Copper
Control Gear	**E**: On/Off, **L**: DALI, **H**: Touch-Dim, **C**: Casambi, **6**: DALI DT6 for TW, **8**: DALI DT8 for TW
Colour Rendering	**8**: CRI>80, **9**: CRI>90, **F**: Full Spectrum [except 2200K]
Colour Temperature	**22**: 2200K, **27**: 2700K, **30**: 3000K, **35**: 3500K, **40**: 4000K, **65**: 6500K, **TW**: Tunable White 2700-6500K
Power	**E**: Low Power, **M**: Medium Power, **H**: High Power
Size	Square Size in mm: **Q640**, **Q930**, **Q1220**, **Q1510**
Suspension	**K**: Parallel Suspension
On Request	Midpin Downlight XD, Midpin Spotlights XM, Midpin Spotlights XP, 48V-Track, Multisensor, Emergency Module

IP20 · ~220-240V · 50-60 Hz · IK 02 · RG0 · ≤3 MacAdam · LOW POWER L90B10 50.000h · MEDIUM POWER L85B10 50.000h · HIGH POWER L80B10 50.000h · CE · UKCA

Microprismatic | Direct-Indirect

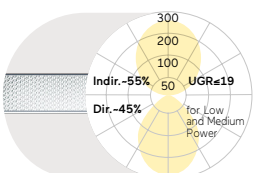

Q mm	Lumen/Watt Low Power	Lumen/Watt Medium Power	Lumen/Watt High Power
640	5460lm/46W	7460lm/62W	9800lm/81W
930	8500lm/69W	11620lm/93W	15250lm/124W
1220	11530lm/95W	15780lm/129W	20680lm/171W
1510	14560lm/118W	19920lm/161W	26140lm/213W

Microprismatic | Direct

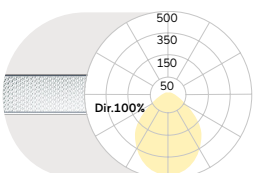

Q mm	Lumen/Watt Low Power	Lumen/Watt High Power
640	2450lm/23W	4400lm/40W
930	3680lm/34W	6600lm/60W
1220	4910lm/46W	8790lm/81W
1510	6130lm/57W	11000lm/100W

Opal Diffuser | Direct-Indirect

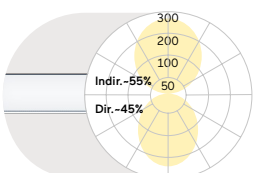

Q mm	Lumen/Watt Medium Power	Lumen/Watt High Power
640	7860lm/62W	10350lm/81W
930	12230lm/93W	16070lm/124W
1220	16590lm/129W	21790lm/171W
1510	20940lm/161W	27510lm/213W

Opal Diffuser | Direct

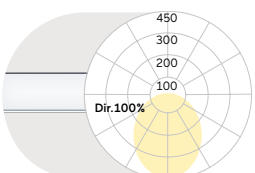

Q mm	Lumen/Watt Medium Power	Lumen/Watt High Power
640	3640lm/30W	4950lm/40W
930	5470lm/44W	7420lm/60W
1220	7290lm/60W	9900lm/81W
1510	9110lm/74W	12370lm/100W

Lumen Values: Luminarie luminous flux at 4000K/CRI>80. Other configurations on request.

Parallel Suspension

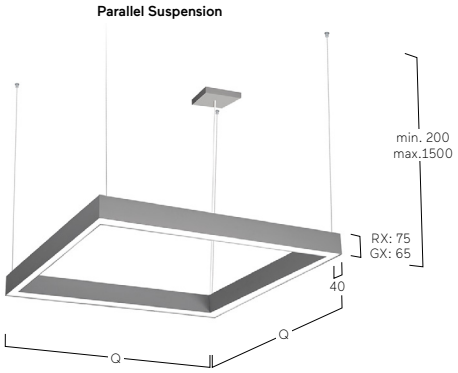



Midpin Downlight XD
310lm/5W/Ø21mm



Midpin Spotlight XM
770lm/10W/Ø40mm



Midpin Spotlight XP
770lm/10W/Ø40mm



48V-Track



Multisensor

W Snow White



S Radiant Silver



U Urban Graphite



B Jet Black



H Anodic Champagne



K Satin Copper

Matric Square Acoustic Suspended





Rutheneum, Gera, Germany
Matric Square Acoustic R1



Matric Square Acoustic GX/RX | System 40mm Suspended



FR Luminaire LED suspendu. Éclairage direct/indirect ou direct. Corps du luminaire en profilé d'aluminium - largeur de profilé 40mm. Surface thermolaquée/poudrée argent ou blanc, graphite, noir, champagne ou cuivre. Options: Lightnet-Surface-Collection ou RAL au choix. Absorbeur acoustique interne pour large spectre de fréquences du son, et réduction du temps de réverbération. Ambiance agréable chaude de la pièce avec laine de mouton issue d´élevage écologique. Partie décorative acoustique, choix en laine-feutrée de différentes couleurs, grille métallique perforée à la couleur du luminaire ou en mousse naturelle de forêt, traitée/stabilisée. Éclairage direct par lentilles avec grille BAP pour une large répartition de l'intensité lumineuse et facteur très bas (UGR<19). Grille anti-éblouissement disponible en plusieurs finitions. Diffuseur microprismatique en verre acrylique avec éblouissement optimisé pour utilisations dans les bureaux/poste de travail. Diffuseur opal satiné pour éclairage avec transmission maximale et répartition homogène des points lumineux. Convertisseur intégré, au choix allumage ON/OFF ou dimmable (DALI, Touch-Dim, Casambi). Température de couleur 2200K, 2700K, 3000K, 3500K, 4000K, 6500K ou TW (2700-6500K). Binning initial ≤ MacAdam 3. IRC> 80, IRC>90 ou Full Spectrum. Filin parallèle droit réglable + tendeur rapide et câble d´alimentation transparent.

ES Luminaria suspendida tipo LED. Iluminación directa-indirecta o solamente directa. Perfil de aluminio con un ancho de 40mm. Acabado pintura de laca color plata o blanco, grafito, negro, champán o cobre. Acabados adicionales según Lightnet-Surface-Collection o RAL. Absorbente acústico interior que reduce el tiempo de resonancia, así como un agradable clima ambiental, fabricado con lana de oveja virgen de cría ecológica. Laminado del lado de la habitación de pura lana virgen en varios colores, de acero microperforado pintado en el color de la luminaria o de musgo verde. Componente para iluminación directa a través de lentes de precisión con rejilla antideslumbrante para una amplia distribución de luz simétrica con un alto índice del deslumbramiento (UGR<19). Rejilla disponible en varias combinaciones de colores. Óptica microprismática de cristal acrílico con limitación del deslumbramiento optimizada para el uso en oficinas. Difusor opal satinado para iluminación general con grado máximo de transmisión y resolución homogénea. Balastro integrado en la luminaria, opcionalmente on-off o atenuable (DALI, Touch-Dim, Casambi). Temperatura de color 2200K, 2700K, 3000K, 3500K, 4000K o Tunable White (2700-6500K). Binning inicial ≤ MacAdam 3. Índice de reproducción cromática IRC>80, IRC>90 o Full Spectrum. Suspensión de cable paralelo de altura ajustable con cable de alimentación revestido de forma transparente.

L GX A S E - 8 30 M - Q930 - K - BW

Product Family	**L**: Matric
Type	**GX**: Direct only, **RX**: Direct-Indirect
Optical System	**A**: Microprismatic, **O**: Opal Diffuser
Surface Finish	**W**: Snow White, **S**: Radiant Silver, **U**: Urban Graphite, **B**: Jet Black, **H**: Anodic Champagne, **K**: Satin Copper
Control Gear	**E**: On/Off, **L**: DALI, **H**: Touch-Dim, **C**: Casambi, **6**: DALI DT6 for TW, **8**: DALI DT8 for TW
Colour Rendering	**8**: CRI>80, **9**: CRI>90, **F**: Full Spectrum [except 2200K]
Colour Temperature	**22**: 2200K, **27**: 2700K, **30**: 3000K, **35**: 3500K, **40**: 4000K, **65**: 6500K, **TW**: Tunable White 2700-6500K
Power	**E**: Low Power, **M**: Medium Power, **H**: High Power
Size	Square Size in mm: **Q640**, **Q930**, **Q1220**, **Q1510**
Suspension	**K**: Parallel Suspension
Acoustic Absorb.	**AW**: Micro Perforated, **BW**: Beige Wool, **ZW**: Green Wool, **GW**: Graphite Wool, **AM**: Green Moss
On Request	Midpin Downlight XD, Midpin Spotlights XM, Multisensor, Emergency Module

IP20 · ~220-240V · 50-60 Hz · IK 02 · RG0 · ≤3 MacAdam · Low Power L90B10 50.000h · Medium Power L85B10 50.000h · High Power L80B10 50.000h · CE · UKCA

Microprismatic | Direct-Indirect

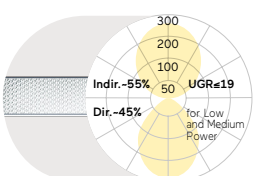

Q mm	Lumen/Watt Low Power	Lumen/Watt Medium Power	Lumen/Watt High Power
640	5460lm/46W	7460lm/62W	9800lm/81W
930	8500lm/69W	11620lm/93W	15250lm/124W
1220	11530lm/95W	15780lm/129W	20680lm/171W
1510	14560lm/118W	19920lm/161W	26140lm/213W

Microprismatic | Direct

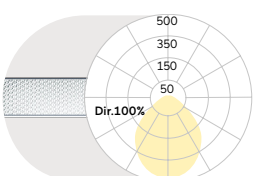

Q mm	Lumen/Watt Low Power	Lumen/Watt High Power
640	2450lm/23W	4400lm/40W
930	3680lm/34W	6600lm/60W
1220	4910lm/46W	8790lm/81W
1510	6130lm/57W	11000lm/100W

Opal Diffuser | Direct-Indirect

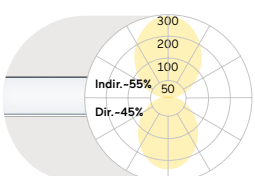

Q mm	Lumen/Watt Medium Power	Lumen/Watt High Power
640	7860lm/62W	10350lm/81W
930	12230lm/93W	16070lm/124W
1220	16590lm/129W	21790lm/171W
1510	20940lm/161W	27510lm/213W

Opal Diffuser | Direct

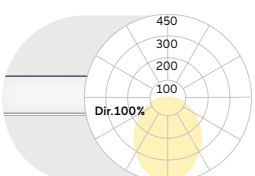

Q mm	Lumen/Watt Medium Power	Lumen/Watt High Power
640	3640lm/30W	4950lm/40W
930	5470lm/44W	7420lm/60W
1220	7290lm/60W	9900lm/81W
1510	9110lm/74W	12370lm/100W

Lumen Values: Luminarie luminous flux at 4000K/CRI>80. Other configurations on request.

Parallel Suspension

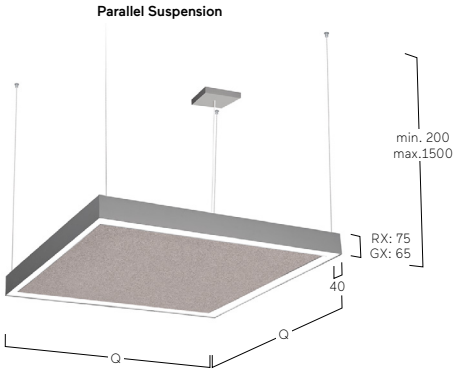



Midpin Downlight XD
310lm/5W/Ø21mm



Midpin Spotlight XM
770lm/10W/Ø40mm



Multisensor

AW Micro Perforated

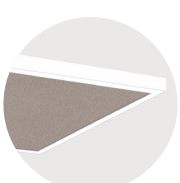

BW: Beige Wool

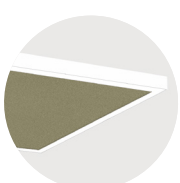

ZW: Green Wool

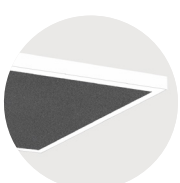

GW: Graphite Wool

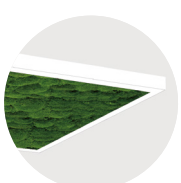

AM Green Moss

W Snow White



S Radiant Silver



U Urban Graphite



B Jet Black



H Anodic Champagne

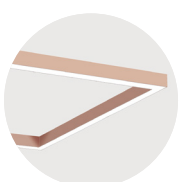

K Satin Copper

Vision Gen. 4 G4/P4 | Suspended



FR Luminaire LED suspendu. Éclairage direct/indirect ou direct. Corps de luminaire en profilé d'aluminium - largeur 125mm et hauteur 40mm. Fabrication sur-mesure au millimètre près suivant besoins et spécifications. Surface naturel-anodisée ou thermolaquée/poudrée blanc, graphite, noir, champagne ou cuivre. Options: Lightnet-Surface-Collection ou RAL au choix. Éclairage direct par lentilles avec grille BAP pour une large répartition de l'intensité lumineuse et facteur très bas (UGR<19) adapté aux bureaux. Grille anti-éblouissement disponible en plusieurs finitions. Diffuseur microprismatique en verre acrylique avec éblouissement optimisé pour utilisations dans les bureaux/poste de travail. Diffuseur opal satiné pour éclairage avec transmission maximale et répartition homogène des points lumineux. Wallwasher pour éclairage homogène de surfaces verticales. Convertisseur intégré, au choix allumage ON/OFF ou dimmable (DALI, Touch-Dim, Casambi). Température de couleur 2200K, 2700K, 3000K, 3500K, 4000K, 6500K ou TW (2700-6500K). Binning initial ≤ MacAdam 3. Rendu de couleur IRC> 80, IRC>90 ou Full Spectrum. Suspension en Y - ou parallèle réglable et câble d'alimentation transparent. Couleur de la patère adaptée au corps du luminaire. Options: Intégration de rails pour projecteurs, composants d´éclairage de secours, technologie de sensor/cellule.

ES Luminaria suspendida tipo LED. Iluminación directa-indirecta o solamente directa. Perfil de aluminio con un ancho de 125mm y una altura de 40mm. Las longitudes pueden ser fabricadas a medida. Superficie anodizada natural o lacado de blanca, grafito, negro, champagne o cobre. Acabados adicionales según Lightnet-Surface-Collection o RAL. Componente para iluminación directa a través de lentes de precisión con rejilla antideslumbrante para amplia distribución de luz con un alto índice del deslumbramiento (UGR<19) para uso en oficinas. Rejilla disponible en varias combinaciones de colores. Óptica microprismática de cristal acrílico con limitación del deslumbramiento optimizada para el uso en oficinas. Difusor opal satinado para iluminación general con grado máximo de transmisión y resolución homogénea. Bañador de pared para la iluminación homogénea de superficies verticales. Balastro integrado en la luminaria, opcionalmente on-off o atenuable (DALI, Touch-Dim, Casambi). Temperatura de color 2200K, 2700K, 3000K, 3500K, 4000K o Tunable White (2700-6500K). Binning inicial ≤ MacAdam 3. Índice de reproducción cromática IRC>80, IRC>90 o Full Spectrum. Suspensión de cuerda Y o paralela de altura ajustable y cable de alimentación revestido de forma transparente. Acabado del baldaquín concuerda con la luminaria. Bajo pedido: Integración de rieles conductoras, iluminación de emergencia y tecnología de sensores.

VP4 L W E-8 30 M-L1254-YA*

Product Family	**V**: Vision
Type	**G4**: Direct only, **P4**: Direct-Indirect
Optical System	**L**: Lens Louvre*, **A**: Microprismatic, **O**: Opal Diffuser, **D**: Opal Diffuser (Polycarbonate)**, **J**: Wallwasher
Surface Finish	**W**: Snow White, **E**: Silver Anodised, **U**: Urban Graphite, **B**: Jet Black, **H**: Anodic Champagne, **K**: Satin Copper
Control Gear	**E**: On/Off, **L**: DALI, **H**: Touch-Dim, **C**: Casambi, **6**: DALI DT6 for TW, **8**: DALI DT8 for TW
Colour Rendering	**8**: CRI>80, **9**: CRI>90, **F**: Full Spectrum [except 2200K]
Colour Temperature	**22**: 2200K, **27**: 2700K, **30**: 3000K, **35**: 3500K, **40**: 4000K, **65**: 6500K, **TW**: Tunable White 2700-6500K
Power	**E**: Low Power, **M**: Medium Power, **H**: High Power
Size	Luminaire length in mm [Microprismatic, Opal Diffuser, Wallwasher]: **L890**, **L1182**, **L1475**, **L1765**, **L2055**
	Luminaire length in mm [Lens Louvre]: **L1004**, **L1254**, **L1504**, **L1754**, **L2004**
Suspension	**K**: Parallel Suspension, **Y**: Y-Cord Suspension
Lens Louvre*	**W**: Snow White, **A**: Satin Silver, **B**: Jet Black, **H**: Anodic Champagne, **K**: Satin Copper, **G**: Satin Gold

**Opal Diffuser (Polycarbonate) / Fire Rated - Glow wire flammability Index 950°C EN60695-2-12 / Tp(a). Luminous flux reduction of 10%

IP20 · ~220-240V · 50-60 Hz · IK 02 · RG0 · ≤3 MacAdam · MEDIUM POWER L85B10 50.000h · HIGH POWER L80B10 50.000h · CE · UKCA

Lens Louvre | Direct-Indirect

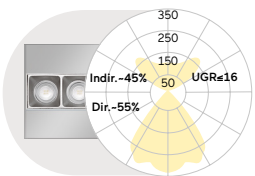

L mm	Lumen/Watt Medium Power	Lumen/Watt High Power
1004	4470lm/34W	6270lm/48W
1254	5750lm/42W	8080lm/61W
1504	7040lm/50W	9850lm/73W
1754	8310lm/58W	11650lm/85W
2004	9660lm/69W	13440lm/100W

Microprismatic | Direct-Indirect

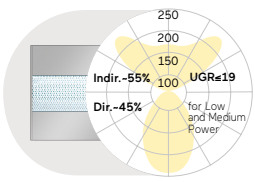

L mm	Lumen/Watt Low Power	Lumen/Watt Medium Power	Lumen/Watt High Power
890	2670lm/23W	3680lm/31W	5100lm/43W
1182	3570lm/29W	4900lm/40W	6800lm/56W
1475	4460lm/35W	6140lm/48W	8500lm/69W
1765	5340lm/41W	7360lm/57W	10200lm/82W
2055	6250lm/52W	8580lm/71W	11910lm/99W

Opal Diffuser | Direct-Indirect

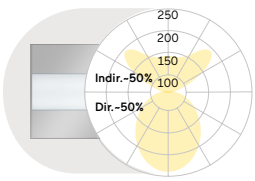

L mm	Lumen/Watt Low Power	Lumen/Watt Medium Power	Lumen/Watt High Power
890	2840lm/23W	3920lm/31W	5440lm/43W
1182	3800lm/29W	5220lm/40W	7250lm/56W
1475	4750lm/35W	6530lm/48W	9060lm/69W
1765	5700lm/41W	7840lm/57W	10880lm/82W
2055	6640lm/52W	9140lm/71W	12690lm/99W

Wallwasher | Direct-Indirect

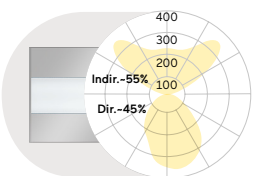

L mm	Lumen/Watt Medium Power	Lumen/Watt High Power
890	3520lm/31W	4880lm/43W
1182	4690lm/40W	6510lm/56W
1475	5870lm/48W	8130lm/69W
1765	7040lm/57W	9750lm/82W
2055	8210lm/71W	11380lm/99W

Lens Louvre | Direct

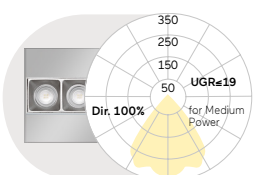

L mm	Lumen/Watt Medium Power	Lumen/Watt High Power
1004	2500lm/19W	3590lm/28W
1254	3120lm/23W	4500lm/34W
1504	3750lm/27W	5380lm/40W
1754	4370lm/31W	6280lm/46W
2004	5000lm/35W	7180lm/53W

Microprismatic | Direct

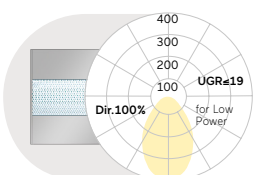

L mm	Lumen/Watt Low Power	Lumen/Watt Medium Power	Lumen/Watt High Power
890	1230lm/12W	1660lm/16W	2350lm/23W
1182	1640lm/15W	2210lm/20W	3130lm/29W
1475	2050lm/18W	2770lm/25W	3920lm/36W
1765	2450lm/22W	3320lm/29W	4700lm/43W
2055	2860lm/27W	3870lm/36W	5490lm/52W

Opal Diffuser | Direct

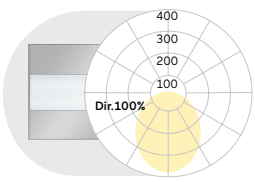

L mm	Lumen/Watt Low Power	Lumen/Watt Medium Power	Lumen/Watt High Power
890	1400lm/12W	1900lm/16W	2690lm/23W
1182	1870lm/15W	2530lm/20W	3580lm/29W
1475	2340lm/18W	3160lm/25W	4480lm/36W
1765	2810lm/22W	3800lm/29W	5380lm/43W
2055	3270lm/27W	4430lm/36W	6270lm/52W

Wallwasher | Direct

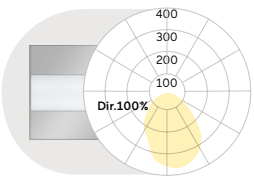

L mm	Lumen/Watt Medium Power	Lumen/Watt High Power
890	1500lm/16W	2130lm/23W
1182	2000lm/20W	2840lm/29W
1475	2500lm/25W	3550lm/36W
1765	3000lm/29W	4250lm/43W
2055	3500lm/36W	4960lm/52W

Lumen Values: Luminarie luminous flux at 4000K/CRI>80. Other configurations on request.

Y-Cord Suspension

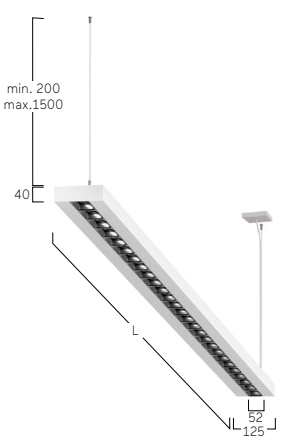

Parallel Suspension





W Snow White
A Satin Silver



E Silver Anodised
A Satin Silver



U Urban Graphite
A Satin Silver



B Jet Black
A Satin Silver



H Anodic Champagne
A Satin Silver



B Jet Black
G Satin Gold

Plank G4/P4 | Suspended



FR Luminaire LED suspendu. Éclairage direct/indirect ou seulement direct. Corps du luminaire en profilé aluminium avec une hauteur de 25mm. Surface/finition thermolaquée/poudrée blanc, graphite, argentée, noir, champagne ou cuivre. Autres options de finition voir Lightnet-Surface-Collection ou RAL au choix. Optique/Diffuseur microprisme en verre acrylique spécial avec une limitation optimisée de l´éblouissement pour applications et utilsations dans les bureaux/poste de travail. Diffuseur opal satiné pour un éclairage général avec une transmission maximale et répartition homogène des points lumineux. Driver/Convertisseur intégré dans le luminaire, au choix allumage ON/OFF ou dimmable (DALI, Touch-Dim, Casambi). Température de couleur 2200K, 2700K, 3000K, 3500K, 4000K, 6500K ou Tunable White (2700-6500K). Binning initial ≤ MacAdam 3. Rendu de couleur IRC> 80, IRC>90 ou Full Spectrum. Suspension en Y - ou parallèle réglable en hauteur avec câble d'alimentation transparent. Couleur du baldaquin/patère adaptée au corps du luminaire. Sur demande: Intégration de rails et projecteurs, composants d´éclairage de secours, technologie de sensor/cellule.

ES Luminaria suspendida tipo LED. Iluminación directa-indirecta o solamente directa. Cuerpo de luminaria hecho de perfil de aluminio con altura 25mm. Superficie lacado de blanca, grafito, plata, negro, champagne o cobre. Acabados adicionales según Lightnet-Surface-Collection o RAL seleccionable. Óptica microprismática de cristal acrílico especial con limitación del deslumbramiento optimizada para el uso en oficinas. Difusor opal satinado para iluminación general con grado máximo de transmisión y resolución homogénea del punto de luz. Balastro integrado en la luminaria, opcionalmente on-off o atenuable (DALI, Touch-Dim, Casambi). Temperatura de color 2200K, 2700K, 3000K, 3500K, 4000K o Tunable White (2700-6500K). Binning inicial ≤ MacAdam 3. Índice de reproducción cromática IRC>80, IRC>90 o Full Spectrum. Suspensión de cuerda en Y o de cable paralelo de altura ajustable continua con cable de alimentación revestido de forma transparente. Acabdo del baldaquín concuerda con la luminaria. Bajo pedido: Integración de rieles y reflectores, componentes de iluminación de emergencia, tecnología de sensores.

J P4 A W E-8 30 M-L1210-K

Product Family	**J**: Plank
Type	**G4**: Direct only, **P4**: Direct-Indirect
Optical System	**A**: Microprismatic, **O**: Opal Diffuser
Surface Finish	**W**: Snow White, **S**: Radiant Silver, **U**: Urban Graphite, **B**: Jet Black, **H**: Anodic Champagne, **K**: Satin Copper
Control Gear	**E**: On/Off, **L**: DALI, **H**: Touch-Dim, **C**: Casambi, **6**: DALI DT6 for TW, **8**: DALI DT8 for TW
Colour Rendering	**8**: CRI>80, **9**: CRI>90, **F**: Full Spectrum [except 2200K]
Colour Temperature	**22**: 2200K, **27**: 2700K, **30**: 3000K, **35**: 3500K, **40**: 4000K, **65**: 6500K, **TW**: Tunable White 2700-6500K
Power	**M**: Medium Power, **H**: High Power
Size	Luminaire length in mm: **L920**, **L1210**, **L1500**, **L1800**
Suspension	**K**: Parallel Suspension, **Y**: Y-Cord Suspension

IP20 · ~220-240V · 50-60 Hz · IK 02 · RG0 · ≤3 MacAdam · MEDIUM POWER L85B10 50.000h · HIGH POWER L80B10 50.000h · CE · UKCA

Microprismatic | Direct-Indirect

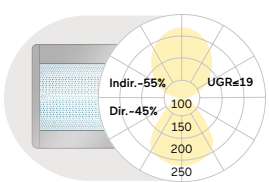

L mm	Lumen/Watt Medium Power	Lumen/Watt High Power
920	2840lm/24W	4530lm/38W
1210	3790lm/33W	6030lm/53W
1500	4740lm/40W	7540lm/64W
1800	5690lm/47W	9050lm/76W

Microprismatic | Direct

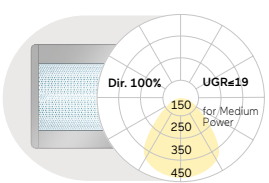

L mm	Lumen/Watt Medium Power	Lumen/Watt High Power
920	1340lm/13W	2130lm/21W
1210	1790lm/17W	2840lm/27W
1500	2240lm/20W	3550lm/33W
1800	2690lm/24W	4260lm/39W

Opal Diffuser | Direct-Indirect

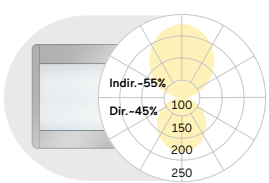

L mm	Lumen/Watt Medium Power	Lumen/Watt High Power
920	2750lm/24W	4380lm/38W
1210	3670lm/33W	5830lm/53W
1500	4580lm/40W	7290lm/64W
1800	5500lm/47W	8750lm/76W

Opal Diffuser | Direct

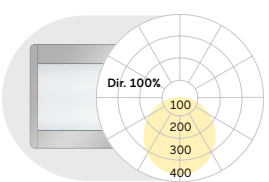

L mm	Lumen/Watt Medium Power	Lumen/Watt High Power
920	1250lm/13W	1980lm/21W
1210	1670lm/17W	2640lm/27W
1500	2080lm/20W	3300lm/33W
1800	2500lm/24W	3960lm/39W

Lumen Values: Luminarie luminous flux at 4000K/CRI>80. Other configurations on request.

Y-Cord Suspension

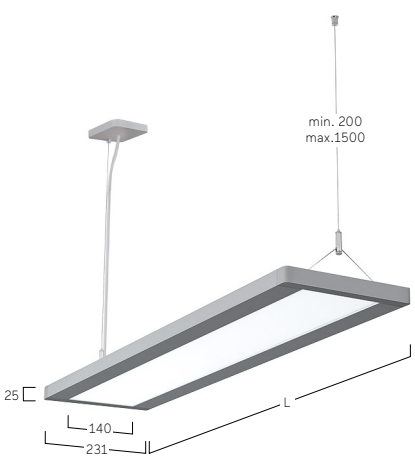

Parallel Suspension





W Snow White



S Radiant Silver

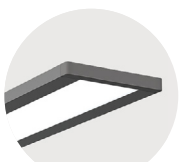

U Urban Graphite



B Jet Black

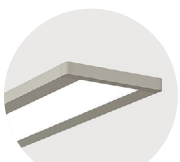

H Anodic Champagne



K Satin Copper

Midpoint B7 | Surface
334



Midpoint A6 | Surface
336



Basic Superflat Y7/X7 | Surface
338



Basic Neo A5 | Surface
342



Basic Neo X5 | Surface
344



Basic Déco A3/A4 | Surface
346



Basic Déco X3 | Surface
348



Basic Déco Z3 | Surface
350



Basic Max A1 | Surface
352



Basic Max Y1/X1 | Surface
354



Basic Visio Y9/X9 | Surface
356



Beam Me Up (Flat) Y3/X3 | Surface
358



Beam Me Up (Max) Y1/X1 | Surface
362



Beam Me Up (Wallwasher) A4 | Surface
364



Ringo Star Compact A5 | Surface
366



Ringo Star AX | System 40mm Surface
368



Ringo Star A3 | System 60mm Surface
370



Ringo Star A1 | System 100mm Surface
372



Liquid Line Compact A5 | Surface
374



Liquid Line AX | System 40mm Surface
376



Liquid Line A3 | System 60mm Surface
382



Caleo Inverse AX | System 40mm Surface
386



Caleo Neo Y4/X4 | 200mm Surface
388



Caleo Neo Y6/X6 | Square Surface
390



Cubic Evolution Y4/X4 | 200mm Surface
392



Cubic Evolution Y5/X5 | 300mm Surface
394

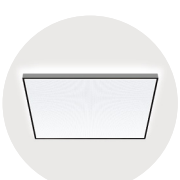

Cubic Evolution Y6/X6 | Square Surface
396

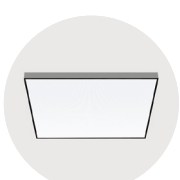

Cubic Neo A9 | Surface
398



Cubic Max A2/X2 | Surface
400

Cubic Ambient A7 | Surface
402

Apparent | Superficie



Cubic Déco A3 | Surface
404

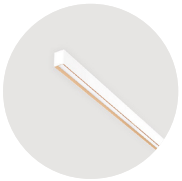

Matric Déco A9 | Surface
406

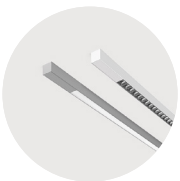

Matric AY | System 40mm Surface
408

Matric XY | System 40mm Surface
410



Matric AX | System 40mm Surface
418



Matric A3 | System 55mm Surface
420



Matric A5 | System 81mm Surface
422

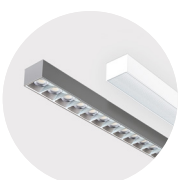

Matric A6 | System 81mm Surface
424



Vision Gen. 4 A4/X4 | Surface
426



Plank Y4/X4 | Surface
428

Midpoint B7 | Surface



FR Projecteur LED pour montage en saillie/plafonnier. Éclairage uniquement direct. Driver/Convertisseur intégré dans le corps du luminaire, au choix allumage ON/OFF ou dimmable (DALI). Corps du luminaire en aluminium thermolaqué/poudré blanc, argent, noir ou champagne. Autres options de finition voir Lightnet-Surface-Collection ou RAL au choix. Module/COB LED XICATO ARTIST en option pour une qualité d'éclairage maximale et un rendu des couleurs exceptionnel (IRC>97) + 5 ans de garantie sur le niveau des couleurs (MacAdam≤3) ou ECO pour u e efficacité é nergétique et un rapport qualité-prix optimal + IRC supérieur à 90 inclus. Température de couleur 2700K, 3000K ou 4000K. Réflecteur avec optique de lentille interchangeable et facettes à réflexion sphérique. Angle d´ouverture/faisceau: 10° (Spot), 20° (Medium), 35° (Flood) ou 50° (Wide Flood). Adaptateur Rail-Track 3-Phases au choix EUTRAC ou GLOBAL. Diffuseur transparent de fermeture standard. Filtres divers supplémentaires et/ou filtre nid d'abeilles en option.

ES Reflector LED para montaje en superficie. Iluminación directa solo. Convertidor integrado en el cuerpo de la luminaria, opcionalmente conmutable por separado o regulable de forma continua (DALI). La carcasa de aluminio con cardán pintado en blanco, plata, negro o champán. Acabados adicionales según Light-Surface Collection o RAL seleccionable. LED Engine opcionalmente XICATO ARTIST para una máxima calidad de iluminación con la mejor reproducción cromática (CRI>97) y una garantía de 5 años para la constancia del color (MacAdam≤3) o ECO para una máxima eficiencia energética con una óptima relación calidadprecio y CRI>90. Temperatura de color 2700K, 3000K o 4000K. Óptica de reflector de lentes intercambiables con óptica de facetas esféricas. Ángulo del rayo: 10° (Spot), 20° (Medium), 35° (Flood) o 50° (Wide Flood). Anillo reflector disponible en varios colores. Cubierta despejada estándar. Opcionalmente filtros adicionales o rejilla de panal.

PB7B S E - 9 27 F M - B K

Product Family	**P**: Midpoint
Type	**B7**: Direct only
Beam Angle	**A**: Spot 10°, **B**: Medium 20°, **C**: Flood 35°, **D**: Wide Flood 50°
Surface Finish	**W**: Snow White, **V**: Ivory White, **S**: Radiant Silver, **B**: Jet Black, **H**: Anodic Champagne
Control Gear	**E**: On/Off, **L**: DALI, **H**: Touch-Dim
Colour Rendering	**9**: CRI>90
Colour Temperature	**27**: 2700K, **30**: 3000K, **40**: 4000K
Led-Engine	**F**: Eco [Ra> 90], **A**: Artist [Ra> 97, Xicato]
Power	**E**: Low Power **M**: Medium Power
Optic Ring	**W**: Snow White, **V**: Ivory White, **S**: Radiant Silver, **B**: Jet Black, **H**: Anodic Champagne, **G**: Satin Gold, **K**: Satin Copper
Cover	**K**: Clear Cover [Standard], **P**: Prismatic Lens, **H**: Honeycomb Louvre
On Request	Optic Removal Tool for clear cover

IP20 · ~220-240V · 50-60 Hz · IK 02 · RG1 · ≤3 MacAdam · LOW POWER L90B10 50.000h · MEDIUM POWER L85B10 50.000h · CE · UKCA

Spot 10° Led Engine Eco, Medium Power

Mounting Height	Illuminance [Lux] center/side	Beam Diameter
1 m	25250/12700	0.24 m
2 m	6312/3175	0.48 m
3 m	2806/1411	0.72 m
4 m	1578/794	0.95 m

LED Engine	2700K	3000K	4000K
Eco Low Power [19W]	1230 lm	1350 lm	1440 lm
Eco Medium Power [31W]	1660 lm	1860 lm	2020 lm
Artist Low Power [19W]	1040 lm	1090 lm	1190 lm
Artist Medium Power [31W]	1400 lm	1480 lm	1560 lm

Medium 20° Led Engine Eco, Medium Power

Mounting Height	Illuminance [Lux] center/side	Beam Diameter
1 m	17447/8455	0.32 m
2 m	4362/2114	0.64 m
3 m	1939/939	0.96 m
4 m	1090/528	1.30 m

LED Engine	2700K	3000K	4000K
Eco Low Power [19W]	1580 lm	1740 lm	1850 lm
Eco Medium Power [31W]	2360 lm	2640 lm	2870 lm
Artist Low Power [19W]	1330 lm	1390 lm	1510 lm
Artist Medium Power [31W]	1980 lm	2110 lm	2220 lm

Flood 35° Led Engine Eco, Medium Power

Mounting Height	Illuminance [Lux] center/side	Beam Diameter
1 m	6251/2731	0.63 m
2 m	1563/683	1.30 m
3 m	695/303	1.90 m
4 m	391/171	2.50 m

LED Engine	2700K	3000K	4000K
Eco Low Power [19W]	1530 lm	1680 lm	1790 lm
Eco Medium Power [31W]	2280 lm	2550 lm	2780 lm
Artist Low Power [19W]	1290 lm	1350 lm	1470 lm
Artist Medium Power [31W]	1930 lm	2060 lm	2160 lm

Wide Flood 50° Led Engine Eco, Medium Power

Mounting Height	Illuminance [Lux] center/side	Beam Diameter
1 m	3550/1319	0.94 m
2 m	887/330	1.90 m
3 m	394/147	2.80 m
4 m	222/82	3.80 m

LED Engine	2700K	3000K	4000K
Eco Low Power [19W]	1440 lm	1580 lm	1680 lm
Eco Medium Power [31W]	2230 lm	2490 lm	2710 lm
Artist Low Power [19W]	1250 lm	1310 lm	1430 lm
Artist Medium Power [31W]	1910 lm	2040 lm	2140 lm




Optic Removal Tool for clear cover


Honeycomb Louvre


Prismatic Lens


W Snow White
W Snow White


W Snow White
B Jet Black


W Snow White
G Satin Gold


S Radiant Silver
S Radiant Silver


B Jet Black
B Jet Black


B Jet Black
G Satin Gold

Midpoint A6 | Surface



FR Projecteur LED pour montage en saillie/plafonnier. Orientable à 350° et pivotant à 90°. Driver/Convertisseur intégré dans le corps du luminaire, au choix allumage ON/OFF ou dimmable (DALI). Corps du luminaire en aluminium thermolaqué/poudré blanc, argent, noir ou champagne. Autres options de finition voir Lightnet-Surface-Collection ou RAL au choix. Module/COB LED XICATO ARTIST en option pour une qualité d`éclairage maximale et un rendu des couleurs exceptionnel (IRC>97) + 5 ans de garantie sur le niveau des couleurs (MacAdam≤3) ou ECO pour u e efficacité é nergétique et un rapport qualité-prix optimal + IRC supérieur à 90 inclus. Température de couleur 2700K, 3000K ou 4000K. Réflecteur avec optique de lentille interchangeable et facettes à réflexion sphérique. Angle d´ouverture/faisceau: 10° (Spot), 20° (Medium), 35° (Flood) ou 50° (Wide Flood). Adaptateur Rail-Track 3-Phases au choix EUTRAC ou GLOBAL. Diffuseur transparent de fermeture standard. Filtres divers supplémentaires et/ou filtre nid d`abeilles en option.

ES Reflector LED para montaje en superficie. Se puede girar 350° horizontal y girar 90° vertical. Balastro integrado en el luminaria, opcionalmente conmutable de forma simple o con regulación continua (DALI). La carcasa de aluminio con cardán pintado en blanco, plata, negro o champán. Acabados adicionales según Light-Surface Collection o RAL seleccionable. LED Engine opcionalmente XICATO ARTIST para una máxima calidad de iluminación con la mejor reproducción cromática (CRI>97) y una garantía de 5 años para la constancia del color (MacAdam≤3) o ECO para una máxima eficiencia energética con una óptima relación calidadprecio y CRI>90. Temperatura de color 2700K, 3000K o 4000K. Óptica de reflector de lentes intercambiables con óptica de facetas esféricas. Ángulo del rayo: 10° (Spot), 20° (Medium), 35° (Flood) o 50° (Wide Flood). Anillo reflector disponible en varios colores. Cubierta despejada estándar. Opcionalmente filtros adicionales o rejilla de panal.

PA6B S E - 9 27 F M - B K

Product Family	**P**: Midpoint
Type	**A6**: Direct only
Beam Angle	**A**: Spot 10°, **B**: Medium 20°, **C**: Flood 35°, **D**: Wide Flood 50°
Surface Finish	**W**: Snow White, **V**: Ivory White, **S**: Radiant Silver, **B**: Jet Black, **H**: Anodic Champagne
Control Gear	**E**: On/Off, **L**: DALI, **H**: Touch-Dim
Colour Rendering	**9**: CRI>90
Colour Temperature	**27**: 2700K, **30**: 3000K, **40**: 4000K
Led-Engine	**F**: Eco [Ra> 90], **A**: Artist [Ra> 97, Xicato]
Power	**E**: Low Power **M**: Medium Power
Optic Ring	**W**: Snow White, **V**: Ivory White, **S**: Radiant Silver, **B**: Jet Black, **H**: Anodic Champagne, **G**: Satin Gold, **K**: Satin Copper
Cover	**K**: Clear Cover [Standard], **P**: Prismatic Lens, **H**: Honeycomb Louvre
On Request	Optic Removal Tool for clear cover

IP20 · ~220-240V · 50-60 Hz · IK 02 · RG1 · ≤3 MacAdam · Low Power L90B10 50.000h · Medium Power L85B10 50.000h · CE · UK CA

Spot 10° Led Engine Eco, Medium Power

Mounting Height	Illuminance [Lux] center/side	Beam Diameter
1 m	25250/12700	0.24 m
2 m	6312/3175	0.48 m
3 m	2806/1411	0.72 m
4 m	1578/794	0.95 m

LED Engine	2700K	3000K	4000K
Eco Low Power [19W]	1230 lm	1350 lm	1440 lm
Eco Medium Power [31W]	1660 lm	1860 lm	2020 lm
Artist Low Power [19W]	1040 lm	1090 lm	1190 lm
Artist Medium Power [31W]	1400 lm	1480 lm	1560 lm

Medium 20° Led Engine Eco, Medium Power

Mounting Height	Illuminance [Lux] center/side	Beam Diameter
1 m	17447/8455	0.32 m
2 m	4362/2114	0.64 m
3 m	1939/939	0.96 m
4 m	1090/528	1.30 m

LED Engine	2700K	3000K	4000K
Eco Low Power [19W]	1580 lm	1740 lm	1850 lm
Eco Medium Power [31W]	2360 lm	2640 lm	2870 lm
Artist Low Power [19W]	1330 lm	1390 lm	1510 lm
Artist Medium Power [31W]	1980 lm	2110 lm	2220 lm

Flood 35° Led Engine Eco, Medium Power

Mounting Height	Illuminance [Lux] center/side	Beam Diameter
1 m	6251/2731	0.63 m
2 m	1563/683	1.30 m
3 m	695/303	1.90 m
4 m	391/171	2.50 m

LED Engine	2700K	3000K	4000K
Eco Low Power [19W]	1530 lm	1680 lm	1790 lm
Eco Medium Power [31W]	2280 lm	2550 lm	2780 lm
Artist Low Power [19W]	1290 lm	1350 lm	1470 lm
Artist Medium Power [31W]	1930 lm	2060 lm	2160 lm

Wide Flood 50° Led Engine Eco, Medium Power

Mounting Height	Illuminance [Lux] center/side	Beam Diameter
1 m	3550/1319	0.94 m
2 m	887/330	1.90 m
3 m	394/147	2.80 m
4 m	222/82	3.80 m

LED Engine	2700K	3000K	4000K
Eco Low Power [19W]	1440 lm	1580 lm	1680 lm
Eco Medium Power [31W]	2230 lm	2490 lm	2710 lm
Artist Low Power [19W]	1250 lm	1310 lm	1430 lm
Artist Medium Power [31W]	1910 lm	2040 lm	2140 lm




Optic Removal Tool for clear cover


Honeycomb Louvre


Prismatic Lens


W Snow White
W Snow White


W Snow White
B Jet Black


W Snow White
G Satin Gold

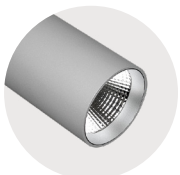
S Radiant Silver
S Radiant Silver


B Jet Black
B Jet Black

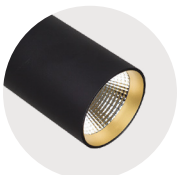
B Jet Black
G Satin Gold

Basic Superflat Y7/X7 | Surface



FR Luminaire LED pour montage mural ou saillie/plafonnier. Éclairage direct avec colerette de lumière indirecte ou uniquement éclairage direct. Corps du luminaire étagé en profilé aluminium avec cadre visible de seulement 18mm. Surface/finition thermolaquée/poudrée blanche, argentée, graphite, noire, champagne ou cuivre. Autres options de finition voir Lightnet-Surface-Collection ou RAL au choix. Diffuseur microprismatique optimisé pour un éblouissement limité et adapté aux bureaux. Diffuseur opal satiné pour un éclairage général avec une transmission maximale et répartition homogène des points lumineux. Driver/Convertisseur intégré dans le luminaire, au choix allumage ON/OFF ou dimmable (DALI, Touch-Dim, Casambi). Température de couleur 2200K, 2700K, 3000K, 3500K, 4000K, 6500K ou Tunable White (2700-6500K). Binning initial ≤ MacAdam 3. Rendu de couleur IRC> 80, IRC>90 ou Full Spectrum. Sur demande: Intégration de composants d'éclairage de secours ou technologie de cellule/détection.

ES Luminaría tipo LED para sobreponer en pared o techo. Iluminación directa con corona de luz indirecta o iluminación directa sola. Cuerpo de aluminio escalonado con perfil visible de solo 18mm. Acabado pintura de laca color blanco, plata, negro, champagne o cobre. Acabados adicionales según Lightnet-Surface-Collection o RAL seleccionable. Óptica microprismática con limitación de deslumbramiento optimizada especialmente para aplicaciones de oficina. Difusor opal satinado para iluminación general con grado máximo de transmisión y resolución homogénea del punto de luz. Balastro integrado en la luminaria, opcionalmente on-off o atenuable (DALI, Touch-Dim, Casambi). Temperatura de color 2200K, 2700K, 3000K, 3500K, 4000K o Tunable White (2700-6500K). Binning inicial ≤ MacAdam 3. Índice de reproducción cromática IRC>80, IRC>90 o Full Spectrum. Bajo pedido: Integración de componentes de iluminación de emergencia, tecnología de sensores.

B X7 A S L-8 30 M-D300

Product Family	**B**: Basic
Type	**X7**: Direct-Indirect, **Y7**: Direct only
Optical System	**A**: Microprismatic, **O**: Opal Diffuser
Surface Finish	**W**: Snow White, **V**: Ivory White, **S**: Radiant Silver, **U**: Urban Graphite, **B**: Jet Black, **H**: Anodic Champagne, **K**: Satin Copper
Control Gear	**E**: On/Off, **L**: DALI, **H**: Touch-Dim, **C**: Casambi, **6**: DALI DT6 for TW, **8**: DALI DT8 for TW
Colour Rendering	**8**: CRI>80, **9**: CRI>90, **F**: Full Spectrum [except 2200K]
Colour Temperature	**22**: 2200K, **27**: 2700K, **30**: 3000K, **35**: 3500K, **40**: 4000K, **65**: 6500K, **TW**: Tunable White 2700-6500K [D400-D800]
Power	**M**: Medium Power, **H**: High Power
Size	Luminaire Diameter in mm: **D300**, **D400**, **D500**, **D600**, **D800**
On Request	Emergency Module [D400-D800], Multisensor [D400-D800], Radar Sensor

IP40 · ~220-240V · 50-60 Hz · IK 02 · RG0 · ≤3 MacAdam · MEDIUM POWER L85B10 50.000h · HIGH POWER L80B10 50.000h · CE · UKCA

Microprismatic | Direct-Indirect

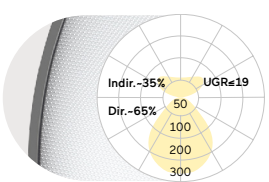

D mm	Lumen/Watt Medium Power	Lumen/Watt High Power
300	1260lm/11W	2150lm/18W
400	2330lm/18W	4050lm/31W
500	3000lm/23W	5240lm/40W
600	5380lm/40W	8270lm/63W
800	7860lm/60W	10750lm/81W

Microprismatic | Direct

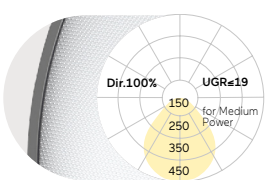

D mm	Lumen/Watt Medium Power	Lumen/Watt High Power
300	690lm/7W	1190lm/11W
400	1470lm/12W	2560lm/21W
500	2030lm/16W	3570lm/28W
600	3390lm/25W	5520lm/42W
800	5160lm/40W	6980lm/54W

Opal Diffuser | Direct-Indirect

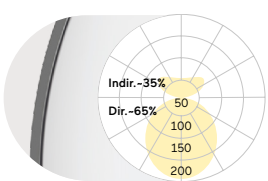

D mm	Lumen/Watt Medium Power	Lumen/Watt High Power
300	1270lm/11W	2160lm/18W
400	2350lm/18W	4070lm/31W
500	3040lm/23W	5300lm/40W
600	5450lm/40W	8370lm/63W
800	7980lm/60W	10920lm/81W

Opal Diffuser | Direct

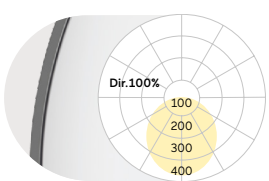

D mm	Lumen/Watt Medium Power	Lumen/Watt High Power
300	700lm/7W	1200lm/11W
400	1490lm/12W	2580lm/21W
500	2070lm/16W	3630lm/28W
600	3460lm/25W	5620lm/42W
800	5280lm/40W	7150lm/54W

Lumen Values: Luminarie luminous flux at 4000K/CRI>80. Other configurations on request.

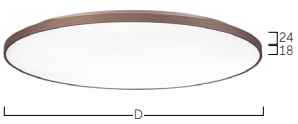



Multisensor



Emergency Module



W Snow White



S Radiant Silver



U Urban Graphite



B Jet Black



H Anodic Champagne



K Satin Copper

Basic Surface



Ziegler, Ploeßberg, Germany
Basic A1





Freight forwarding Schmidt
Heilbronn, Germany
Basic Z3, Basic L7



Basic Neo A5 | Surface



FR Luminaire LED pour montage mural ou saillie/plafonnier. Éclairage uniquement direct. Surface/finition thermolaquée/poudrée blanche, argentée, graphite, noire, champagne ou cuivre. Autres options de finition voir Lightnet-Surface-Collection ou RAL au choix. Diffuseur microprismatique optimisé pour un éblouissement limité et adapté aux bureaux. Diffuseur opal satiné pour un éclairage général avec une transmission maximale et répartition homogène des points lumineux. Driver/Convertisseur intégré dans le luminaire, au choix allumage ON/OFF ou dimmable (DALI, Touch-Dim, Casambi). Température de couleur 2200K, 2700K, 3000K, 3500K, 4000K, 6500K ou Tunable White (2700-6500K). Binning initial ≤ MacAdam 3. Rendu de couleur IRC> 80, IRC>90 ou Full Spectrum. Sur demande: Intégration de composants d'éclairage de secours ou technologie de cellule/détection.

ES Luminaría tipo LED para sobreponer en pared o techo. Iluminación directa solo. Acabado pintura de laca color blanco, plata, negro, champagne o cobre. Acabados adicionales según Lightnet-Surface-Collection o RAL seleccionable. Óptica microprismática con limitación de deslumbramiento optimizada especialmente para aplicaciones de oficina. Difusor opal satinado para iluminación general con grado máximo de transmisión y resolución homogénea del punto de luz. Balastro integrado en la luminaria, opcionalmente on-off o atenuable (DALI, Touch-Dim, Casambi). Temperatura de color 2200K, 2700K, 3000K, 3500K, 4000K o Tunable White (2700-6500K). Binning inicial ≤ MacAdam 3. Índice de reproducción cromática IRC>80, IRC>90 o Full Spectrum. Bajo pedido: Integración de componentes de iluminación de emergencia, tecnología de sensores.

B A5 O S L - 8 30 M-D400

Product Family	**B**: Basic
Type	**A5**: Direct Only
Optical System	**A**: Microprismatic, **O**: Opal Diffuser
Surface Finish	**W**: Snow White, **V**: Ivory White, **S**: Radiant Silver, **U**: Urban Graphite, **B**: Jet Black, **H**: Anodic Champagne, **K**: Satin Copper
Control Gear	**E**: On/Off, **L**: DALI, **H**: Touch-Dim, **C**: Casambi, **6**: DALI DT6 for TW, **8**: DALI DT8 for TW
Colour Rendering	**8**: CRI>80, **9**: CRI>90, **F**: Full Spectrum [except 2200K]
Colour Temperature	**22**: 2200K, **27**: 2700K, **30**: 3000K, **35**: 3500K, **40**: 4000K, **65**: 6500K, **TW**: Tunable White 2700-6500K [D400-D800]
Power	**M**: Medium Power, **H**: High Power
Size	Luminaire Diameter in mm: **D300**, **D400**, **D500**, **D600**, **D800**
On Request	Multisensor [D400-D800], Radar Sensor, Emergency Module [D400-D800]

IP40 · ~220-240V · 50-60 Hz · IK 02 · RG0 · ≤3 MacAdam · MEDIUM POWER L85B10 50.000h · HIGH POWER L80B10 50.000h · CE · UKCA

Microprismatic | Direct

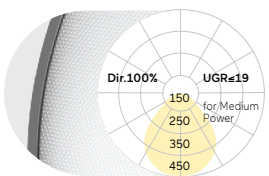

D mm	Lumen/Watt Medium Power	Lumen/Watt High Power
300	690lm/7W	1190lm/11W
400	1470lm/12W	2560lm/21W
500	2030lm/16W	3570lm/28W
600	3390lm/25W	5520lm/42W
800	5160lm/40W	6980lm/54W

Opal Diffuser | Direct

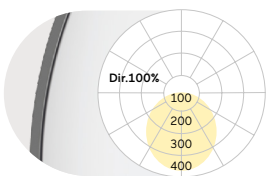

D mm	Lumen/Watt Medium Power	Lumen/Watt High Power
300	700lm/7W	1200lm/11W
400	1490lm/12W	2580lm/21W
500	2070lm/16W	3630lm/28W
600	3460lm/25W	5620lm/42W
800	5280lm/40W	7150lm/54W

Lumen Values: Luminarie luminous flux at 4000K/CRI>80. Other configurations on request.

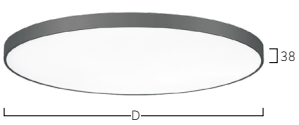



Multisensor



Emergency Module



W Snow White



S Radiant Silver



U Urban Graphite



B Jet Black



H Anodic Champagne



K Satin Copper

Basic Neo X5 | Surface



FR Luminaire LED pour montage mural ou saillie/plafonnier. Éclairage direct avec colerette de lumière indirecte. Surface/finition thermolaquée/poudrée blanc, argent, graphite, noir, champagne ou cuivre. Autres options de finition voir Lightnet-Surface-Collection ou RAL au choix. Diffuseur microprismatique optimisé pour un éblouissement limité et adapté aux bureaux. Diffuseur opal satiné pour un éclairage général avec une transmission maximale et répartition homogène des points lumineux. Driver/Convertisseur intégré dans le luminaire, au choix allumage ON/OFF ou dimmable (DALI, Touch-Dim, Casambi). Température de couleur 2200K, 2700K, 3000K, 3500K, 4000K, 6500K ou Tunable White (2700-6500K). Binning initial ≤ MacAdam 3. Rendu de couleur IRC> 80, IRC>90 ou Full Spectrum. Sur demande: Intégration de composants d'éclairage de secours ou technologie de cellule/détection.

ES Luminaría tipo LED para sobreponer en pared o techo. Distribución directa con corona de luz indirecta. Acabado pintura de laca color blanco, plata, negro, champagne o cobre. Acabados adicionales según Lightnet-Surface-Collection o RAL seleccionable. Óptica microprismática con limitación de deslumbramiento optimizada especialmente para aplicaciones de oficina. Difusor opal satinado para iluminación general con grado máximo de transmisión y resolución homogénea del punto de luz. Balastro integrado en la luminaria, opcionalmente on-off o atenuable (DALI, Touch-Dim, Casambi). Temperatura de color 2200K, 2700K, 3000K, 3500K, 4000K o Tunable White (2700-6500K). Binning inicial ≤ MacAdam 3. Índice de reproducción cromática IRC>80, IRC>90 o Full Spectrum. Bajo pedido: Integración de componentes de iluminación de emergencia, tecnología de sensores.

B X5 O S L - 8 30 M-D400

Product Family	**B**: Basic
Type	**X5**: Direct -Indirect
Optical System	**A**: Microprismatic, **O**: Opal Diffuser
Surface Finish	**W**: Snow White, **V**: Ivory White, **S**: Radiant Silver, **U**: Urban Graphite, **B**: Jet Black, **H**: Anodic Champagne, **K**: Satin Copper
Control Gear	**E**: On/Off, **L**: DALI, **H**: Touch-Dim, **C**: Casambi [D400-D800], **6**: DALI DT6 for TW, **8**: DALI DT8 for TW
Colour Rendering	**8**: CRI>80, **9**: CRI>90, **F**: Full Spectrum [except 2200K]
Colour Temperature	**22**: 2200K, **27**: 2700K, **30**: 3000K, **35**: 3500K, **40**: 4000K, **65**: 6500K, **TW**: Tunable White 2700-6500K [D400-D800]
Power	**M**: Medium Power, **H**: High Power
Size	Luminaire Diameter in mm: **D300**, **D400**, **D500**, **D600**, **D800**
On Request	Multisensor [D400-D800], Radar Sensor, Emergency Module [D400-D800]

IP40 · ~220-240V · 50-60 Hz · IK 02 · RG0 · ≤3 MacAdam · MEDIUM POWER L85B10 50,000h · HIGH POWER L80B10 50,000h · CE · UKCA

Microprismatic | Direct-Indirect

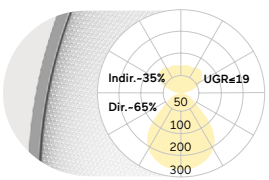

D mm	Lumen/Watt Medium Power	Lumen/Watt High Power
300	1210lm/11W	2070lm/18W
400	2260lm/18W	3920lm/31W
500	2920lm/23W	5100lm/40W
600	5210lm/40W	8040lm/63W
800	7630lm/60W	10430lm/81W

Opal Diffuser | Direct-Indirect

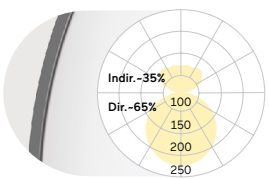

D mm	Lumen/Watt Medium Power	Lumen/Watt High Power
300	1220lm/11W	2080lm/18W
400	2280lm/18W	3940lm/31W
500	2960lm/23W	5160lm/40W
600	5280lm/40W	8140lm/63W
800	7750lm/60W	10600lm/81W

Lumen Values: Luminarie luminous flux at 4000K/CRI>80. Other configurations on request.

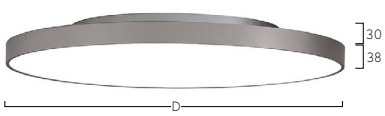



Multisensor



Emergency Module



W Snow White



S Radiant Silver



U Urban Graphite



B Jet Black



H Anodic Champagne



K Satin Copper

Basic Déco A3/A4 | Surface



FR Luminaire LED pour montage mural ou saillie/plafonnier. Éclairage uniquement direct. Corps du luminaire en profilé aluminium. Surface du corps du luminaire et rebord intérieur décoratif disponibles en différentes combinaisons et couleurs au choix, ex: couleur blanc, argent, graphite, noir, gold ou cuivre. Pour les options et combinaisons de finitions, voir Lightnet Surface Collection ou Bi-Colour Selection. Diffuseur microprismatique encastré avec réduction optimisée de l'éblouissement, spécialement en application pour les bureaux/postes de travail. Diffuseur opal satiné pour un éclairage général avec une transmission maximale et répartition homogène des points lumineux. Driver/Convertisseur intégré dans le luminaire, au choix allumage ON/OFF ou dimmable (DALI, Touch-Dim, Casambi). Température de couleur 2200K, 2700K, 3000K, 3500K, 4000K, 6500K ou Tunable White (2700-6500K). Binning initial ≤ MacAdam 3. Rendu de couleur IRC> 80, IRC>90 ou Full Spectrum. Sur demande: Intégration de composants d'éclairage de secours.

ES Luminaría tipo LED para sobreponer en pared o techo. Iluminación directa solo. Cuerpo de luminaria hecho de perfil de aluminio. La superficie exterior de la carcasa y la decoración interior están disponibles en diferentes lacados y combinaciones, por ejemplo, en blanco, plata, grafito, negro, oro o cobre. Para conocer las opciones y combinaciones de superficies, consulte el catálogo "Colección de superficies Lightnet" o la selección de bi-colores. Óptica microprismática retrocedida con limitación de deslumbramiento optimizada especialmente para aplicaciones de oficina. Difusor opal satinado para iluminación general con grado máximo de transmisión y resolución homogénea del punto de luz. Balastro integrado en la luminaria, opcionalmente on-off o atenuable (DALI, Touch-Dim, Casambi). Temperatura de color 2200K, 2700K, 3000K, 3500K, 4000K o Tunable White (2700-6500K). Binning inicial ≤ MacAdam 3. Índice de reproducción cromática IRC>80, IRC>90 o Full Spectrum. Bajo pedido: Integración de componentes de iluminación de emergencia.

B A3 A S L-8 30 M-D500-G

Product Family	**B**: Basic
Type	**A3**: Direct only, **A4**: Direct only
Optical System	**A**: Microprismatic, **O**: Opal Diffuser
Surface Finish	**W**: Snow White, **V**: Ivory White, **S**: Radiant Silver, **U**: Urban Graphite, **B**: Jet Black, **H**: Anodic Champagne, **K**: Satin Copper
Control Gear	**E**: On/Off, **L**: DALI, **H**: Touch-Dim, **C**: Casambi, **6**: DALI DT6 for TW, **8**: DALI DT8 for TW
Colour Rendering	**8**: CRI>80, **9**: CRI>90, **F**: Full Spectrum [except 2200K]
Colour Temperature	**22**: 2200K, **27**: 2700K, **30**: 3000K, **35**: 3500K, **40**: 4000K, **65**: 6500K, **TW**: Tunable White 2700-6500K [D400-D1200]
Power	**E**: Low Power, **M**: Medium Power, **H**: High Power
Size	Luminaire Diameter in mm: **D300**, **D400**, **D500**, **D600**, **D800** [A3 only], **D900** [A4 only], **D1200** [A4 only]
Reflector	**W**: Snow White, **V**: Ivory White, **S**: Radiant Silver, **U**: Urban Graphite, **B**: Jet Black, **H**: Anodic Champagne, **K**: Satin Copper, **G**: Satin Gold
On Request	Multisensor [D400-D800], Radar Sensor, Emergency Module [D400-D1200]

IP40 · ~220-240V · 50-60 Hz · IK 02 · RG0 · ≤3 MacAdam · L90B10 50.000h · L85B10 50.000h · L80B10 50.000h · CE · UKCA

A3 Microprismatic | Direct

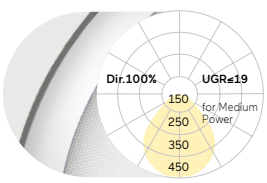

D mm	Lumen/Watt Medium Power	Lumen/Watt High Power
300	830lm/8W	1430lm/13W
400	1500lm/14W	2410lm/21W
500	2370lm/21W	3980lm/35W
600	3560lm/28W	5230lm/42W
800	5360lm/44W	6490lm/55W

A3 Opal Diffuser | Direct

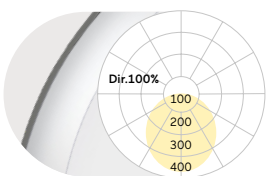

D mm	Lumen/Watt Medium Power	Lumen/Watt High Power
300	810lm/8W	1400lm/13W
400	1500lm/14W	2410lm/21W
500	2390lm/21W	4040lm/35W
600	3650lm/28W	5330lm/42W
800	5510lm/44W	6660lm/55W

A4 Microprismatic | Direct

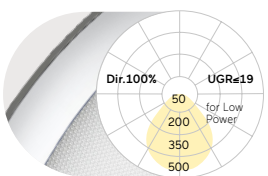

D mm	Lumen/Watt Low Power	Lumen/Watt Medium Power
300	880lm/7W	1730lm/13W
400	1740lm/13W	3580lm/25W
500	2480lm/17W	4860lm/33W
600	3860lm/25W	7250lm/50W
900	7920lm/56W	13000lm/92W
1200	15100lm/106W	24900lm/172W

A4 Opal Diffuser | Direct

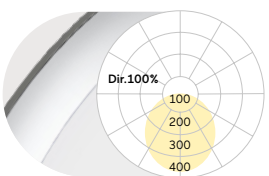

D mm	Lumen/Watt Low Power	Lumen/Watt Medium Power
300	910lm/7W	1780lm/13W
400	1790lm/13W	3690lm/25W
500	2550lm/17W	5010lm/33W
600	3980lm/25W	7470lm/50W
900	7780lm/56W	12800lm/92W
1200	14900lm/106W	24500lm/172W

Lumen Values: Luminarie luminous flux at 4000K/CRI>80. Other configurations on request.





Multisensor



Emergency Module



W Snow White
W Snow White



S Radiant Silver
S Radiant Silver



U Urban Graphite
U Urban Graphite



B Jet Black
B Jet Black



H Anodic Champagne
H Anodic Champagne



K Satin Copper
K Satin Copper



W Snow White
B Jet Black



W Snow White
K Satin Copper



W Snow White
G Satin Gold



B Jet Black
W Snow White



H Anodic Champagne
B Jet Black



B Jet Black
G Satin Gold

Basic Déco X3 | Surface



FR Luminaire LED pour montage mural ou saillie/plafonnier. Éclairage direct avec colerette de lumière indirecte. Corps du luminaire en profilé aluminium. Surface du corps du luminaire et rebord intérieur décoratif disponibles en différentes combinaisons et couleurs au choix, ex: couleur blanc, argent, graphite, noir, gold ou cuivre. Pour les options et combinaisons de finitions, voir Lightnet Surface Collection ou Bi-Colour Selection. Diffuseur microprismatique encastré avec réduction optimisée de l'éblouissement, spécialement en application pour les bureaux/postes de travail. Diffuseur opal satiné pour un éclairage général avec une transmission maximale et répartition homogène des points lumineux. Driver/Convertisseur intégré dans le luminaire, au choix allumage ON/OFF ou dimmable (DALI, Touch-Dim, Casambi). Température de couleur 2200K, 2700K, 3000K, 3500K, 4000K, 6500K ou Tunable White (2700-6500K). Binning initial ≤ MacAdam 3. Rendu de couleur IRC> 80, IRC>90 ou Full Spectrum. Sur demande: Intégration de composants d'éclairage de secours.

ES Luminaría tipo LED para sobreponer en pared o techo. Distribución directa con corona de luz indirecta. Cuerpo de luminaria hecho de perfil de aluminio. La superficie exterior de la carcasa y la decoración interior están disponibles en diferentes lacados y combinaciones, por ejemplo, en blanco, plata, grafito, negro, oro o cobre. Para conocer las opciones y combinaciones de superficies, consulte el catálogo "Colección de superficies Lightnet" o la selección de bi-colores. Óptica microprismática retrocedida con limitación de deslumbramiento optimizada especialmente para aplicaciones de oficina. Difusor opal satinado para iluminación general con grado máximo de transmisión y resolución homogénea del punto de luz. Balastro integrado en la luminaria, opcionalmente on-off o atenuable (DALI, Touch-Dim, Casambi). Temperatura de color 2200K, 2700K, 3000K, 3500K, 4000K o Tunable White (2700-6500K). Binning inicial ≤ MacAdam 3. Índice de reproducción cromática IRC>80, IRC>90 o Full Spectrum. Bajo pedido: Integración de componentes de iluminación de emergencia.

B X3 A S L - 8 30 M - D500 - G

Product Family	**B**: Basic
Type	**X3**: Direct-Indirect
Optical System	**A**: Microprismatic, **O**: Opal Diffuser
Surface Finish	**W**: Snow White, **V**: Ivory White, **S**: Radiant Silver, **U**: Urban Graphite, **B**: Jet Black, **H**: Anodic Champagne, **K**: Satin Copper
Control Gear	**E**: On/Off, **L**: DALI, **H**: Touch-Dim, **C**: Casambi [D400-D800], **6**: DALI DT6 for TW, **8**: DALI DT8 for TW
Colour Rendering	**8**: CRI>80, **9**: CRI>90, **F**: Full Spectrum [except 2200K]
Colour Temperature	**22**: 2200K, **27**: 2700K, **30**: 3000K, **35**: 3500K, **40**: 4000K, **65**: 6500K, **TW**: Tunable White [D400-D800]
Power	**M**: Medium Power, **H**: High Power
Size	Luminaire Diameter in mm: **D300**, **D400**, **D500**, **D600**, **D800**
Reflector	**W**: Snow White, **V**: Ivory White, **S**: Radiant Silver, **U**: Urban Graphite, **B**: Jet Black, **H**: Anodic Champagne, **K**: Satin Copper, **G**: Satin Gold
On Request	Multisensor [D400-D800], Radar Sensor, Emergency Module [D400-D800]

IP40 · ~220-240V · 50-60 Hz · IK 02 · RG0 · ≤3 MacAdam · Medium Power L85B10 50.000h · High Power L80B10 50.000h · CE · UKCA

Microprismatic | Direct-Indirect

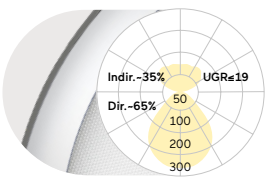

D mm	Lumen/Watt Medium Power	Lumen/Watt High Power
300	1480lm/13W	2530lm/23W
400	2370lm/20W	3750lm/31W
500	3500lm/29W	5810lm/48W
600	5380lm/43W	7750lm/63W
800	7830lm/63W	9940lm/82W

Opal Diffuser | Direct-Indirect

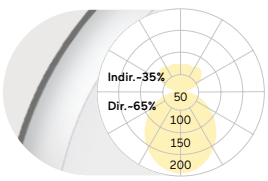

D mm	Lumen/Watt Medium Power	Lumen/Watt High Power
300	1460lm/13W	2500lm/23W
400	2370lm/20W	3750lm/31W
500	3520lm/29W	5870lm/48W
600	5470lm/43W	7850lm/63W
800	7980lm/63W	10110lm/82W

Lumen Values: Luminarie luminous flux at 4000K/CRI>80. Other configurations on request.





Multisensor



Emergency Module



W Snow White
W Snow White



S Radiant Silver
S Radiant Silver



U Urban Graphite
U Urban Graphite



B Jet Black
B Jet Black



H Anodic Champagne
H Anodic Champagne



K Satin Copper
K Satin Copper



W Snow White
B Jet Black



W Snow White
K Satin Copper



W Snow White
G Satin Gold



B Jet Black
W Snow White



H Anodic Champagne
B Jet Black



B Jet Black
G Satin Gold

Basic Déco Z3 | Surface



FR Projecteur LED pour montage mural ou saillie/plafonnier. Orientable à 345° et pivotant à 90°. Corps du luminaire en profilé aluminium. Surface du corps du luminaire et rebord intérieur décoratif disponibles en différentes combinaisons et couleurs au choix, ex: couleur blanc, argent, graphite, noir, gold ou cuivre. Pour les options et combinaisons de finitions, voir Lightnet Surface Collection ou Bi-Colour Selection. Diffuseur microprismatique encastré avec réduction optimisée de l'éblouissement, spécialement en application pour les bureaux/postes de travail. Diffuseur opal satiné pour un éclairage général avec une transmission maximale et répartition homogène des points lumineux. Driver/Convertisseur intégré dans le luminaire, au choix allumage ON/OFF ou dimmable (DALI). Température de couleur 2200K, 2700K, 3000K, 3500K, 4000K ou 6500K. Binning initial ≤ MacAdam 3. Rendu de couleur IRC> 80, IRC>90 ou Full Spectrum.

ES Luminaria LED de sopreponer en pared o techo. Se puede girar 345° horizontal y girar 90° vertical. Cuerpo de luminaria hecho de perfil de aluminio. La superficie exterior de la carcasa y la decoración interior están disponibles en diferentes lacados y combinaciones, por ejemplo, en blanco, plata, grafito, negro, oro o cobre. Para conocer las opciones y combinaciones de superficies, consulte el catálogo "Colección de superficies Lightnet" o la selección de bi-colores. Óptica microprismática retrocedida con limitación de deslumbramiento optimizada especialmente para aplicaciones de oficina. Difusor opal satinado para iluminación general con grado máximo de transmisión y resolución homogénea del punto de luz. Balastro integrado en la luminaria, opcionalmente on-off o atenuable (DALI). Temperatura de color 2200K, 2700K, 3000K, 3500K, 4000K o 6500K. Binning inicial ≤ MacAdam 3. Índice de reproducción cromática IRC>80, IRC>90 o Full Spectrum.

B Z3 A S L-8 30 M-D300-G

Product Family	**B**: Basic
Type	**Z3**: Direct only
Optical System	**A**: Microprismatic, **O**: Opal Diffuser
Surface Finish	**W**: Snow White, **V**: Ivory White, **S**: Radiant Silver, **U**: Urban Graphite, **B**: Jet Black, **H**: Anodic Champagne, **K**: Satin Copper
Control Gear	**E**: On/Off, **L**: DALI, **H**: Touch-Dim, **C**: Casambi
Colour Rendering	**8**: CRI>80, **9**: CRI>90, **F**: Full Spectrum [except 2200K]
Colour Temperature	**22**: 2200K, **27**: 2700K, **30**: 3000K, **35**: 3500K, **40**: 4000K, **65**: 6500K
Power	**M**: Medium Power, **H**: High Power
Size	Luminaire Diameter in mm: **D300**
Reflector	**W**: Snow White, **V**: Ivory White, **S**: Radiant Silver, **U**: Urban Graphite, **B**: Jet Black, **H**: Anodic Champagne, **K**: Satin Copper, **G**: Satin Gold

IP40 · ~220-240V · 50-60 Hz · IK 02 · RG0 · ≤3 MacAdam · MEDIUM POWER L85B10 50.000h · HIGH POWER L80B10 50.000h · CE · UKCA

Microprismatic | Direct

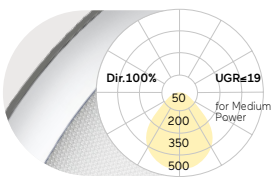

D mm	Lumen/Watt Medium Power	Lumen/Watt High Power
300	830lm/8W	1430lm/13W

Opal Diffuser | Direct

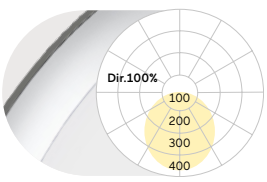

D mm	Lumen/Watt Medium Power	Lumen/Watt High Power
300	810lm/8W	1400lm/13W

Lumen Values: Luminarie luminous flux at 4000K/CRI>80. Other configurations on request.

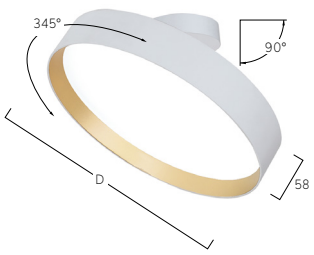



W Snow White
W Snow White



S Radiant Silver
S Radiant Silver



U Urban Graphite
U Urban Graphite



B Jet Black
B Jet Black



H Anodic Champagne
H Anodic Champagne



K Satin Copper
K Satin Copper



W Snow White
B Jet Black



W Snow White
K Satin Copper



W Snow White
G Satin Gold



B Jet Black
W Snow White



H Anodic Champagne
B Jet Black



B Jet Black
G Satin Gold

Basic Max A1 | Surface



FR Luminaire LED pour montage mural ou saillie/plafonnier. Éclairage uniquement direct. Corps de luminaire en profilé d'aluminium avec 7 diamètres différents de 200 à 1200mm - avec une épaisseur identique pour tous de 75mm. Surface/finition thermolaquée/poudrée blanche, argentée, graphite, noire, champagne ou cuivre. Autres options de finition voir Lightnet-Surface-Collection ou RAL au choix. Diffuseur microprismatique optimisé pour un éblouissement limité et adapté aux bureaux. Diffuseur opal en verre acrylique satiné. Driver/Convertisseur intégré dans le luminaire, au choix allumage ON/OFF ou dimmable (DALI, Touch-Dim, Casambi). Température de couleur 2200K, 2700K, 3000K, 3500K, 4000K, 6500K ou Tunable White (2700-6500K). Binning initial ≤ MacAdam 3. Rendu de couleur IRC> 80, IRC>90 ou Full Spectrum. Sur demande: Intégration de composants d'éclairage de secours ou technologie de cellule/détection.

ES Luminaría tipo LED para sobreponer en pared o techo. Iluminación directa solo. Cuerpo de luminaria de perfil de aluminio en 7 diámetros diferentes de 200 a 1200mm – con altura total constante de 75mm. Acabado pintura de laca color blanco, plata, negro, champagne o cobre. Acabados adicionales según Lightnet-Surface-Collection o RAL seleccionable. Óptica microprismática con limitación de deslumbramiento optimizada especialmente para aplicaciones de oficina. Difusor opalino con acrílico satinado. Balastro integrado en la luminaria, opcionalmente on-off o atenuable (DALI, Touch-Dim, Casambi). Temperatura de color 2200K, 2700K, 3000K, 3500K, 4000K o Tunable White (2700-6500K). Binning inicial ≤ MacAdam 3. Índice de reproducción cromática IRC>80, IRC>90 o Full Spectrum. Bajo pedido: Integración de componentes de iluminación de emergencia, tecnología de sensores.

B A1 O S L - 8 30 M-D300

Product Family	**B**: Basic
Type	**A1**: Direct only
Optical System	**A**: Microprismatic, **O**: Opal Diffuser
Surface Finish	**W**: Snow White, **V**: Ivory White, **S**: Radiant Silver, **U**: Urban Graphite, **B**: Jet Black, **H**: Anodic Champagne, **K**: Satin Copper
Control Gear	**E**: On/Off, **L**: DALI, **H**: Touch-Dim, **C**: Casambi [D300-D1200], **6**: DALI DT6 for TW, **8**: DALI DT8 for TW
Colour Rendering	**8**: CRI>80, **9**: CRI>90, **F**: Full Spectrum [except 2200K]
Colour Temperature	**22**: 2200K, **27**: 2700K, **30**: 3000K, **35**: 3500K, **40**: 4000K, **65**: 6500K, **TW**: Tunable White 2700-6500K [D400-D1200]
Power	**E**: Low Power, **M**: Medium Power
Size	Luminaire Diameter in mm: **D200**, **D300**, **D400**, **D500**, **D600, D900**, **D1200**
On Request	Radar Sensor, Emergency Module [D400-D1200]

IP40 · ~220-240V · 50-60 Hz · IK 02 · RG0 · ≤3 MacAdam · LOW POWER L90B10 50.000h · MEDIUM POWER L85B10 50.000h · CE · UK CA

Microprismatic | Direct

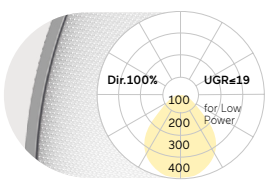

D mm	Lumen/Watt Low Power	Lumen/Watt Medium Power
200	450lm/5W	1110lm/10W
300	880lm/7W	1730lm/13W
400	1740lm/13W	3580lm/25W
500	2480lm/17W	4860lm/33W
600	3860lm/25W	7250lm/50W
900	7920lm/56W	13000lm/92W
1200	15100lm/106W	24900lm/172W

Opal Diffuser | Direct

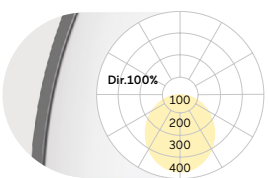

D mm	Lumen/Watt Low Power	Lumen/Watt Medium Power
200	470lm/5W	1160lm/10W
300	910lm/7W	1780lm/13W
400	1790lm/13W	3690lm/25W
500	2550lm/17W	5010lm/33W
600	3980lm/25W	7470lm/50W
900	7780lm/56W	12800lm/92W
1200	14900lm/106W	24500lm/172W

Lumen Values: Luminarie luminous flux at 4000K/CRI>80. Other configurations on request.

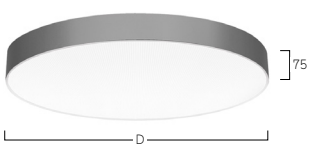



W Snow White



S Radiant Silver



U Urban Graphite



B Jet Black



H Anodic Champagne



K Satin Copper

Basic Max Y1/X1 | Surface



FR Luminaire LED pour montage mural ou saillie/plafonnier. Éclairage direct avec colerette de lumière indirecte ou uniquement éclairage direct. Corps du luminaire en profilé aluminium en 6 diamètres différents de 300 à 1200mm. Surface/finition thermolaquée/poudrée blanche, argentée, graphite, noire, champagne ou cuivre. Autres options de finition voir Lightnet-Surface-Collection ou RAL au choix. Diffuseur microprismatique optimisé pour un éblouissement limité et adapté aux bureaux. Diffuseur opal en verre acrylique satiné. Driver/Convertisseur intégré dans le luminaire, au choix allumage ON/OFF ou dimmable (DALI, Touch-Dim, Casambi). Température de couleur 2200K, 2700K, 3000K, 3500K, 4000K, 6500K ou Tunable White (2700-6500K). Binning initial ≤ MacAdam 3. Rendu de couleur IRC> 80, IRC>90 ou Full Spectrum. Sur demande: Intégration de composants d'éclairage de secours ou technologie de cellule/détection.

ES Luminaría tipo LED para sobreponer en pared o techo. Iluminación directa con corona de luz indirecta o iluminación directa sola. Cuerpo de luminaria de perfil de aluminio en 6 diámetros diferentes de 300 a 1200mm. Acabado pintura de laca color blanco, plata, negro, champagne o cobre. Acabados adicionales según Lightnet-Surface-Collection o RAL seleccionable. Óptica microprismática con limitación de deslumbramiento optimizada especialmente para aplicaciones de oficina. Difusor opalino con acrílico satinado. Balastro integrado en la luminaria, opcionalmente on-off o atenuable (DALI, Touch-Dim, Casambi). Temperatura de color 2200K, 2700K, 3000K, 3500K, 4000K o Tunable White (2700-6500K). Binning inicial ≤ MacAdam 3. Índice de reproducción cromática IRC>80, IRC>90 o Full Spectrum. Bajo pedido: Integración de componentes de iluminación de emergencia, tecnología de sensores.

B X1 O S L-8 30 M-D300

Product Family	**B**: Basic
Type	**Y1**: Direct only, **X1**: Direct-Indirect
Optical System	**A**: Microprismatic, **O**: Opal Diffuser
Surface Finish	**W**: Snow White, **V**: Ivory White, **S**: Radiant Silver, **U**: Urban Graphite, **B**: Jet Black, **H**: Anodic Champagne, **K**: Satin Copper
Control Gear	**E**: On/Off, **L**: DALI, **H**: Touch-Dim, **C**: Casambi, **6**: DALI DT6 for TW, **8**: DALI DT8 for TW
Colour Rendering	**8**: CRI>80, **9**: CRI>90, **F**: Full Spectrum [except 2200K]
Colour Temperature	**22**: 2200K, **27**: 2700K, **30**: 3000K, **35**: 3500K, **40**: 4000K, **65**: 6500K, **TW**: Tunable White 2700-6500K [D400-D1200]
Power	**E**: Low Power, **M**: Medium Power
Size	Luminaire Diameter in mm: **D300**, **D400**, **D500**, **D600, D900**, **D1200**
On Request	Radar Sensor, Emergency Module [D400-D1200]

IP20 · ~220-240V · 50-60 Hz · IK 02 · RG0 · ≤3 MacAdam · LOW POWER L90B10 50,000h · MEDIUM POWER L85B10 50,000h · CE · UKCA

Microprismatic | Direct-Indirect

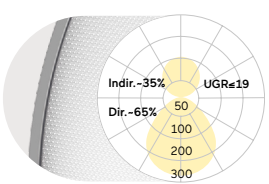

D mm	Lumen/Watt Low Power	Lumen/Watt Medium Power
300	1440lm/10W	2810lm/19W
400	2800lm/18W	5740lm/38W
500	3970lm/26W	7760lm/51W
600	6410lm/40W	12100lm/80W
900	12400lm/82W	19400lm/131W
1200	22900lm/152W	34700lm/232W

Microprismatic | Direct

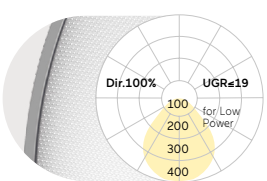

D mm	Lumen/Watt Low Power	Lumen/Watt Medium Power
300	880lm/7W	1730lm/13W
400	1740lm/13W	3580lm/25W
500	2480lm/17W	4860lm/33W
600	3860lm/25W	7250lm/50W
900	7920lm/56W	13000lm/92W
1200	15100lm/106W	24900lm/172W

Opal Diffuser | Direct-Indirect

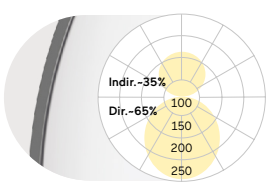

D mm	Lumen/Watt Low Power	Lumen/Watt Medium Power
300	1470lm/10W	2860lm/19W
400	2850lm/18W	5850lm/38W
500	4040lm/26W	7910lm/51W
600	6520lm/40W	12300lm/80W
900	12200lm/82W	19200lm/131W
1200	22600lm/152W	34300lm/232W

Opal Diffuser | Direct

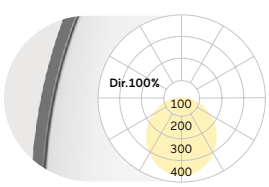

D mm	Lumen/Watt Low Power	Lumen/Watt Medium Power
300	910lm/7W	1780lm/13W
400	1790lm/13W	3690lm/25W
500	2550lm/17W	5010lm/33W
600	3980lm/25W	7470lm/50W
900	7780lm/56W	12800lm/92W
1200	14900lm/106W	24500lm/172W

Lumen Values: Luminarie luminous flux at 4000K/CRI>80. Other configurations on request.





W Snow White



S Radiant Silver



U Urban Graphite



B Jet Black



H Anodic Champagne



K Satin Copper

Basic Visio Y9/X9 | Surface



FR Luminaire LED pour montage mural ou saillie/plafonnier. Éclairage direct latéral-circulaire pour une lumière ambiante discrète murale et du plafond ou version directe/indirecte avec colerette de lumière plus prononcée de la partie indirecte. Corps du luminaire en verre acrylique coulé. Au choix, diffuseur microprismatique optimisé pour un éblouissement limité et adapté aux bureaux ou Diffuseur opal satiné pour un éclairage général avec une transmission maximale et répartition homogène des points lumineux. Élement de distance/Entretoise et réflecteur/optique de couleurs blanc ou graphite au choix. Driver/Convertisseur intégré dans le luminaire, au choix allumage ON/OFF ou dimmable (DALI, Touch-Dim, Casambi). Température de couleur 2200K, 2700K, 3000K, 3500K, 4000K, 6500K ou Tunable White (2700-6500K). Binning initial ≤ MacAdam 3. Rendu de couleur IRC> 80, IRC>90 ou Full Spectrum. Sur demande: Intégration de composants d'éclairage de secours.

ES Luminaría tipo LED para sobreponer en pared o techo. Iluminación directa-redonda para una discreta iluminación de pared o techo o distribución directa-indirecta para una corona de luz indirecta más potente. Cuerpo de la luminaria de vdrio acrílico fundido. Opción de óptica microprismática con limitación de deslumbramiento optimizada especialmente para aplicaciones de oficina o difusor opal satinado para iluminación general con grado máximo de transmisión y resolución homogénea del punto de luz. Elemento distanciador y portaóptica opcionalmente blancos o de grafito. Balastro integrado en la luminaria, opcionalmente on-off o atenuable (DALI, Touch-Dim, Casambi). Temperatura de color 2200K, 2700K, 3000K, 3500K, 4000K o Tunable White (2700-6500K). Binning inicial ≤ MacAdam 3. Índice de reproducción cromática IRC>80, IRC>90 o Full Spectrum. Bajo pedido: Integración de componentes de iluminación de emergencia.

B X9 O U E - 8 30 M - D300

Product Family	**B**: Basic
Type	**Y9**: Direct only, **X9**: Direct-Indirect
Optical System	**A**: Microprismatic, **O**: Opal Diffuser
Surface Finish	**U**: Urban Graphite
Control Gear	**E**: On/Off, **L**: DALI, **H**: Touch-Dim, **C**: Casambi, **6**: DALI DT6 for TW, **8**: DALI DT8 for TW
Colour Rendering	**8**: CRI>80, **9**: CRI>90, **F**: Full Spectrum [except 2200K]
Colour Temperature	**22**: 2200K, **27**: 2700K, **30**: 3000K, **35**: 3500K, **40**: 4000K, **65**: 6500K, **TW**: Tunable White 2700-6500K [D400-D610]
Power	**M**: Medium Power, **H**: High Power
Size	Luminaire Diameter in mm: **D300**, **D400**, **D500**, **D610**

IP20 · ~220-240V · 50-60 Hz · IK 02 · RG0 · ≤3 MacAdam · MEDIUM POWER L85B10 50.000h · HIGH POWER L80B10 50.000h · CE · UK CA

Microprismatic | Direct-Indirect

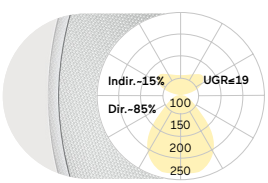

D mm	Lumen/Watt Medium Power	Lumen/Watt High Power
300	760lm/6W	1200lm/10W
400	1770lm/14W	3090lm/23W
500	2840lm/21W	5230lm/38W
610	3830lm/28W	7100lm/52W

Microprismatic | Direct

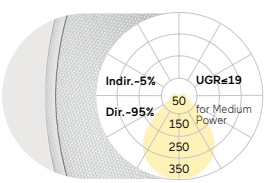

D mm	Lumen/Watt Medium Power	Lumen/Watt High Power
300	630lm/5W	1000lm/9W
400	1630lm/13W	2840lm/22W
500	2470lm/19W	4560lm/34W
610	3340lm/25W	6200lm/46W

Opal Diffuser | Direct-Indirect

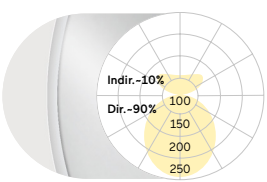

D mm	Lumen/Watt Medium Power	Lumen/Watt High Power
300	800lm/6W	1260lm/10W
400	1870lm/14W	3270lm/23W
500	2990lm/21W	5500lm/38W
610	4040lm/28W	7470lm/52W

Opal Diffuser | Direct

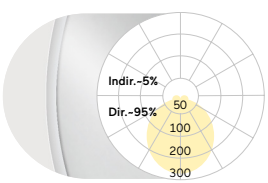

D mm	Lumen/Watt Medium Power	Lumen/Watt High Power
300	670lm/5W	1060lm/9W
400	1730lm/13W	3020lm/22W
500	2620lm/19W	4830lm/34W
610	3550lm/25W	6570lm/46W

Lumen Values: Luminarie luminous flux at 4000K/CRI>80. Other configurations on request.





U Urban Graphite

Beam Me Up (Flat) Y3/X3 | Surface



FR Luminaire LED montage mur/saillie/plafonnier avec diffuseur/optique en retrait et bague décorative. Éclairage direct avec colerette de lumière indirecte ou uniquement éclairage direct. Abat-jour/corps du luminaire fabriqué avec une haute qualité de fibre de verre. Surface du luminaire et réflecteur/bague décorative disponible en différentes combinaisons et couleurs au choix, Ex: blanc, argent, graphite, noir ou cuivre. Pour les options et combinaisons de finitions, voir Lightnet Surface Collection ou Bi-Colour Selection. Diffuseur microprismatique optimisé pour un éblouissement limité et adapté aux bureaux. Diffuseur opal satiné pour un éclairage général avec une transmission maximale et répartition homogène des points lumineux. Driver/Convertisseur intégré dans le luminaire, au choix allumage ON/OFF ou dimmable (DALI, Touch-Dim, Casambi). Température de couleur 2200K, 2700K, 3000K, 3500K, 4000K, 6500K ou Tunable White. Binning initial ≤ MacAdam 3. Rendu de couleur IRC> 80, IRC>90 ou Full Spectrum.

ES Luminaria LED de sopreponer en pared o techo con ópticas empotradas y anillo reflector decorativo. Iluminación directa con corona de luz indirecta o iluminación directa sola. Pantalla de fibra de vidrio procesada de alta calidad. La superficie exterior de la carcasa y el anillo reflector decorativo están disponibles en varias lacas y combinaciones, por ejemplo, lacadas en blanco, plata, grafito, negro, oro o cobre. Para conocer las opciones y combinaciones de superficies, consulte el catálogo "Colección de superficies Lightnet" o la selección de bi-colores. Óptica microprismática con limitación de deslumbramiento optimizada especialmente para aplicaciones de oficina. Difusor opal satinado para iluminación general con grado máximo de transmisión y resolución homogénea del punto de luz. Balastro integrado en la luminaria, opcionalmente on-off o atenuable (DALI, Touch-Dim, Casambi). Temperatura de color 2200K, 2700K, 3000K, 3500K, 4000K, 6500K o Tunable White. Binning inicial ≤ MacAdam 3. Índice de reproducción cromática IRC>80, IRC>90 o Full Spectrum.

M X3 O A L-8 30 M-D450-G

Product Family	**M**: Beam Me Up
Type	**Y3**: Direct only, **X3**: Direct-Indirect
Optical System	**A**: Microprismatic, **O**: Opal Diffuser
Surface Finish	**W**: Snow White, **V**: Ivory White, **A**: Satin Silver, **U**: Urban Graphite, **B**: Jet Black, **H**: Anodic Champagne, **K**: Satin Copper
Control Gear	**E**: On/Off, **L**: DALI, **H**: Touch-Dim, **C**: Casambi, **6**: DALI DT6 for TW, **8**: DALI DT8 for TW
Colour Rendering	**8**: CRI>80, **9**: CRI>90, **F**: Full Spectrum [except 2200K]
Colour Temperature	**22**: 2200K, **27**: 2700K, **30**: 3000K, **35**: 3500K, **40**: 4000K, **65**: 6500K, **TW**: Tunable White 2700-6500K [D650-D850]
Power	**M**: Medium Power, **H**: High Power
Size	Luminaire Diameter in mm: **D450**, **D650**, **D850**
Reflector	**W**: Snow White, **V**: Ivory White, **A**: Satin Silver, **U**: Urban Graphite, **B**: Jet Black, **H**: Anodic Champagne, **K**: Satin Copper, **G**: Satin Gold
On Request	Emergency Module [D650-D850], Radar Sensor

IP40 · ~220-240V · 50-60 Hz · IK 02 · RG0 · ≤3 MacAdam · MEDIUM POWER L85B10 50.000h · HIGH POWER L80B10 50.000h · CE · UKCA

Microprismatic | Direct-Indirect

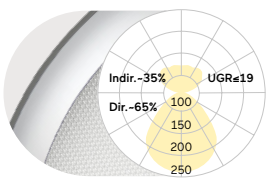

D mm	Lumen/Watt Medium Power	Lumen/Watt High Power
450	2240lm/18W	3870lm/31W
650	5020lm/40W	7720lm/63W
850	7490lm/60W	10240lm/81W

Microprismatic | Direct

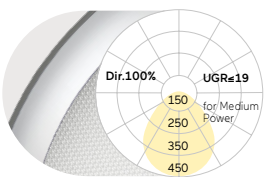

D mm	Lumen/Watt Medium Power	Lumen/Watt High Power
450	1450lm/12W	2510lm/21W
650	3200lm/25W	5200lm/42W
850	5020lm/40W	6790lm/54W

Opal Diffuser | Direct-Indirect

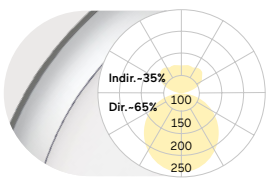

D mm	Lumen/Watt Medium Power	Lumen/Watt High Power
450	2260lm/18W	3910lm/31W
650	5120lm/40W	7890lm/63W
850	7650lm/60W	10460lm/81W

Opal Diffuser | Direct

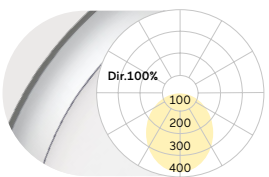

D mm	Lumen/Watt Medium Power	Lumen/Watt High Power
450	1470lm/12W	2550lm/21W
650	3300lm/25W	5370lm/42W
850	5180lm/40W	7010lm/54W

Lumen Values: Luminarie luminous flux at 4000K/CRI>80. Other configurations on request.





H Anodic Champagne
H Anodic Champagne



U Urban Graphite
U Urban Graphite



K Satin Copper
K Satin Copper



H Anodic Champagne
B Jet Black



B Jet Black
G Satin Gold



B Jet Black
W Snow White

Beam Me Up Surface





Agras, Genoa, Italy
Beam Me Up X1



Beam Me Up (Max) Y1/X1 | Surface



FR Luminaire LED montage saillie/plafonnier avec diffuseur/optique en retrait et bague décorative. Éclairage direct avec colerette de lumière indirecte ou uniquement éclairage direct. Abat-jour/corps du luminaire fabriqué avec une haute qualité de fibre de verre. Surface du luminaire et réflecteur/bague décorative disponible en différentes combinaisons et couleurs au choix, Ex: blanc, argent, graphite, noir ou cuivre. Pour les options et combinaisons de finitions, voir Lightnet Surface Collection ou Bi-Colour Selection. Diffuseur microprismatique optimisé pour un éblouissement limité et adapté aux bureaux. Diffuseur opal satiné pour un éclairage général avec une transmission maximale et répartition homogène des points lumineux. Driver/Convertisseur intégré dans le luminaire, au choix allumage ON/OFF ou dimmable (DALI, Touch-Dim, Casambi). Température de couleur 2200K, 2700K, 3000K, 3500K, 4000K, 6500K ou Tunable White. Binning initial ≤ MacAdam 3. Rendu de couleur IRC> 80, IRC>90 ou Full Spectrum.

ES Luminaria LED de sobreponer en techo con ópticas empotradas y anillo reflector decorativo. Iluminación directa con corona de luz indirecta o iluminación directa sola. Pantalla de fibra de vidrio procesada de alta calidad. La superficie exterior de la carcasa y el anillo reflector decorativo están disponibles en varias lacas y combinaciones, por ejemplo, lacadas en blanco, plata, grafito, negro, oro o cobre. Para conocer las opciones y combinaciones de superficies, consulte el catálogo "Colección de superficies Lightnet" o la selección de bi-colores. Óptica microprismática con limitación de deslumbramiento optimizada especialmente para aplicaciones de oficina. Difusor opal satinado para iluminación general con grado máximo de transmisión y resolución homogénea del punto de luz. Balastro integrado en la luminaria, opcionalmente on-off o atenuable (DALI, Touch-Dim, Casambi). Temperatura de color 2200K, 2700K, 3000K, 3500K, 4000K, 6500K o Tunable White. Binning inicial ≤ MacAdam 3. Índice de reproducción cromática IRC>80, IRC>90 o Full Spectrum.

M X1 O A L-8 30 M-D400-G

Product Family	**M**: Beam Me Up
Type	**Y1**: Direct only, **X1**: Direct-Indirect
Optical System	**A**: Microprismatic, **O**: Opal Diffuser
Surface Finish	**W**: Snow White, **V**: Ivory White, **A**: Satin Silver, **U**: Urban Graphite, **B**: Jet Black, **H**: Anodic Champagne, **K**: Satin Copper
Control Gear	**E**: On/Off, **L**: DALI, **H**: Touch-Dim, **C**: Casambi, **6**: DALI DT6 for TW, **8**: DALI DT8 for TW
Colour Rendering	**8**: CRI>80, **9**: CRI>90, **F**: Full Spectrum [except 2200K]
Colour Temperature	**22**: 2200K, **27**: 2700K, **30**: 3000K, **35**: 3500K, **40**: 4000K, **65**: 6500K, **TW**: Tunable White 2700-6500K
Power	**M**: Medium Power, **H**: High Power
Size	Luminaire Diameter in mm: **D400**, **D700**, **D1200**
Reflector	**W**: Snow White, **V**: Ivory White, **A**: Satin Silver, **U**: Urban Graphite, **B**: Jet Black, **H**: Anodic Champagne, **K**: Satin Copper, **G**: Satin Gold
On Request	Radar Sensor, Emergency Module

IP20 ~220-240V 50-60 Hz IK 02 RG0 ≤3 MacAdam MEDIUM POWER L85B10 50.000h HIGH POWER L80B10 50.000h CE UK CA

Microprismatic | Direct-Indirect

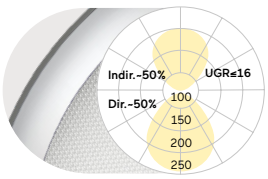

D mm	Lumen/Watt Medium Power	Lumen/Watt High Power
400	2160lm/20W	3160lm/32W
700	5790lm/50W	8490lm/80W
1200	19470lm/177W	26780lm/247W

Microprismatic | Direct

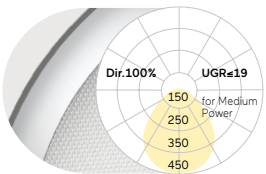

D mm	Lumen/Watt Medium Power	Lumen/Watt High Power
400	1090lm/14W	1600lm/22W
700	2920lm/35W	4290lm/52W
1200	8580lm/104W	11220lm/139W

Opal Diffuser | Direct-Indirect

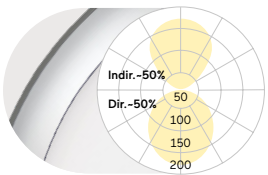

D mm	Lumen/Watt Medium Power	Lumen/Watt High Power
400	2210lm/20W	3240lm/32W
700	5930lm/50W	8690lm/80W
1200	19870lm/177W	27310lm/247W

Opal Diffuser | Direct

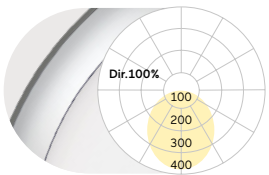

D mm	Lumen/Watt Medium Power	Lumen/Watt High Power
400	1140lm/14W	1680lm/22W
700	3060lm/35W	4490lm/52W
1200	8980lm/104W	11750lm/139W

Lumen Values: Luminarie luminous flux at 4000K/CRI>80. Other configurations on request.





H Anodic Champagne
H Anodic Champagne



U Urban Graphite
U Urban Graphite



K Satin Copper
K Satin Copper



H Anodic Champagne
B Jet Black



B Jet Black
G Satin Gold



B Jet Black
W Snow White

Beam Me Up (Wallwasher) A4 | Surface



FR Luminaire LED montage saillie/plafonnier avec diffuseur/optique en retrait et bague décorative. Éclairage uniquement direct avec réflection large asymétrique. Abat-jour/corps du luminaire fabriqué avec une haute qualité de fibre de verre. Surface du luminaire et réflecteur/bague décorative disponible en différentes combinaisons et couleurs au choix, Ex: blanc, argent, graphite, noir ou cuivre. Pour les options et combinaisons de finitions, voir Lightnet Surface Collection ou Bi-Colour Selection. Diffuseur microprismatique optimisé pour un éblouissement limité et adapté aux bureaux. Diffuseur opal satiné pour un éclairage général avec une transmission maximale et répartition homogène des points lumineux. Driver/Convertisseur intégré dans le luminaire, au choix allumage ON/OFF ou dimmable (DALI, Touch-Dim, Casambi). Température de couleur 2200K, 2700K, 3000K, 3500K, 4000K, 6500K ou Tunable White. Binning initial ≤ MacAdam 3. Rendu de couleur IRC> 80, IRC>90 ou Full Spectrum.

ES Luminaria LED de sobreponer en techo con ópticas empotradas y anillo reflector decorativo. Iluminación directa con area de distribuión amplia e asimétrica. Pantalla de fibra de vidrio procesada de alta calidad. La superficie exterior de la carcasa y el anillo reflector decorativo están disponibles en varias lacas y combinaciones, por ejemplo, lacadas en blanco, plata, grafito, negro, oro o cobre. Para conocer las opciones y combinaciones de superficies, consulte el catálogo "Colección de superficies Lightnet" o la selección de bi-colores. Óptica microprismática con limitación de deslumbramiento optimizada especialmente para aplicaciones de oficina. Difusor opal satinado para iluminación general con grado máximo de transmisión y resolución homogénea del punto de luz. Balastro integrado en la luminaria, opcionalmente on-off o atenuable (DALI, Touch-Dim, Casambi). Temperatura de color 2200K, 2700K, 3000K, 3500K, 4000K, 6500K o Tunable White. Binning inicial ≤ MacAdam 3. Índice de reproducción cromática IRC>80, IRC>90 o Full Spectrum.

M A4 O A L-8 30 M-D700-G

Product Family	**M**: Beam Me Up
Type	**A4**: Direct only
Optical System	**A**: Microprismatic, **O**: Opal Diffuser
Surface Finish	**W**: Snow White, **V**: Ivory White, **A**: Satin Silver, **U**: Urban Graphite, **B**: Jet Black, **H**: Anodic Champagne, **K**: Satin Copper
Control Gear	**E**: On/Off, **L**: DALI, **H**: Touch-Dim, **C**: Casambi, **6**: DALI DT6 for TW, **8**: DALI DT8 for TW
Colour Rendering	**8**: CRI>80, **9**: CRI>90, **F**: Full Spectrum [except 2200K]
Colour Temperature	**22**: 2200K, **27**: 2700K, **30**: 3000K, **35**: 3500K, **40**: 4000K, **65**: 6500K, **TW**: Tunable White 2700-6500K
Power	**M**: Medium Power, **H**: High Power
Size	Luminaire Diameter in mm: **D700**, **D1200**
Reflector	**W**: Snow White, **V**: Ivory White, **A**: Satin Silver, **U**: Urban Graphite, **B**: Jet Black, **H**: Anodic Champagne, **K**: Satin Copper, **G**: Satin Gold
On Request	Radar Sensor, Emergency Module

IP20 · ~220-240V · 50-60 Hz · IK 02 · RG0 · ≤3 MacAdam · Medium Power L85B10 50.000h · High Power L80B10 50.000h · CE · UKCA

Microprismatic | Direct

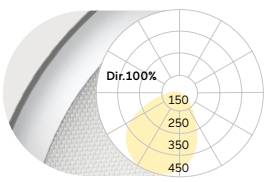

D mm	Lumen/Watt Medium Power	Lumen/Watt High Power
700	3060lm/35W	4490lm/52W
1200	8980lm/104W	11750lm/139W

Opal Diffuser | Direct

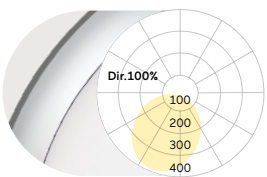

D mm	Lumen/Watt Medium Power	Lumen/Watt High Power
700	3160lm/35W	4650lm/52W
1200	9300lm/104W	12160lm/139W

Lumen Values: Luminarie luminous flux at 4000K/CRI>80. Other configurations on request.

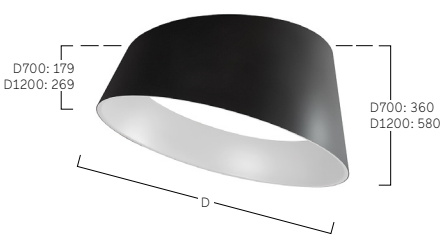



H Anodic Champagne
H Anodic Champagne



U Urban Graphite
U Urban Graphite



K Satin Copper
K Satin Copper



H Anodic Champagne
B Jet Black



B Jet Black
G Satin Gold



B Jet Black
W Snow White

Ringo Star Compact A5 | Surface



FR Luminaire LED en saillie. Éclairage uniquement direct. Corps du luminaire en profilé d'aluminium avec une largeur de profilé de 40mm. Version compacte avec élément cache-ALU à l´intérieur. 3 diamètres différents (Ø200, Ø270, Ø370). Surface/finition thermolaquée/poudrée blanche, argentée, graphite, noire, champagne ou cuivre. Autres options de finition voir Lightnet-Surface-Collection ou RAL au choix. Éclairage direct partiel par lentilles de précision avec grille anti-éblouissement pour une large répartition symétrique de l'intensité lumineuse et facteur d´anti-éblouissement très bas (UGR<19) adapté aux bureaux. Grille anti-éblouissement disponible en plusieurs combinaisons de couleurs. Convertisseur/Driver intégré dans la partie centrale cache-ALU, au choix allumage ON/OFF ou dimmable (DALI, Touch-Dim). Température de couleur 2200K, 2700K, 3000K, 3500K, 4000K ou 6500K. Binning initial ≤ MacAdam 3. Rendu de couleur IRC> 80, IRC>90 ou Full Spectrum. Sur demande: Intégration de la technologie de détection/sensor, de sorties d´aération/ventilation, de haut-parleur, de caméra de surveillance et de downlights/projecteurs dans la partie centrale cache-ALU.

ES Luminaria sobrepuesta LED. Iluminación directa solo. Cuerpo de luminaria hecho de perfil de aluminio con un ancho de via de luz de 40mm. Diseño compacto con elemento ciego interno. 3 distintos diámetros (Ø200, Ø270, Ø370). Acabado pintura de laca color blanco, plata, negro, champagne o cobre. Acabados adicionales según Lightnet-Surface-Collection o RAL seleccionable. Componente para iluminación directa a través de lentes de precisión con persiana antideslumbrante para una amplia distribución de luz simétrica en rotación con un alto indice del deslumbramiento (UGR<19) especialmente para uso en oficinas. Rejilla antideslumbrante disponible en varias combinaciones de colores. Convertidor integrado en el elemento central de la persiana, opcionalmente conmutable de forma sencilla o atenuable de forma continua (DALI, Touch-Dim). Temperatura de color 2200K, 2700K, 3000K, 3500K, 4000K o 6500K. Binning inicial ≤ MacAdam 3. Índice de reproducción cromática IRC>80, IRC>90 o Full Spectrum. Bajo pedido: Integración de tecnología de sensores, salidas de ventilación, bocinas, cámaras de vigilancia y reflectores adicionales en el elemento central de la persiana.

R A5 L W E-8 30 E - D200- W-BP

Product Family	**R**: Ringo Star
Type	**A5**: Direct only
Optical System	**L**: Lens Louvre
Surface Finish	**W**: Snow White, **V**: Ivory White, **A**: Satin Silver, **U**: Urban Graphite, **B**: Jet Black, **H**: Anodic Champagne, **K**: Satin Copper
Control Gear	**E**: On/Off, **L**: DALI, **H**: Touch-Dim
Colour Rendering	**8**: CRI>80, **9**: CRI>90, **F**: Full Spectrum [except 2200K]
Colour Temperature	**22**: 2200K, **27**: 2700K, **30**: 3000K, **35**: 3500K, **40**: 4000K, **65**: 6500K
Power	**E**: Low Power, **H**: High Power
Size	Luminaire Length in mm: **D200**, **D270**, **D370**
Lens Louvre	**W**: Snow White, **A**: Satin Silver, **B**: Jet Black, **H**: Anodic Champagne, **K**: Satin Copper, **G**: Satin Gold
Central Module	For D200: **BP**: Blind Plate, **EM**: Emergency Module * **, **AS**: Air Supply * **, **MM**: Multisensor* **
	For D270: **BP**: Blind Plate, **EM**: Emergency Module* **, **AS**: Air Supply * **,**MM**: Multisensor* **
	For D370: **BP**: Blind Plate, **EM**: Emergency Module* **, **MM**: Multisensor* **
On Request	Casambi, Camera

* Please specify type ** With external drivers

IP20 ~220-240V 50-60 Hz IK 02 RG0 ≤3 MacAdam LOW POWER L90B10 50.000h HIGH POWER L80B10 50.000h CE UKCA

Lens Louvre | Direct

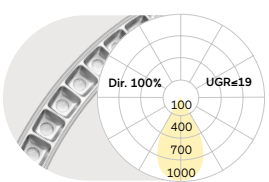

D mm	Lumen/Watt Low Power	Lumen/Watt High Power
200	1570lm/13W	2660lm/23W
270	1860lm/15W	3110lm/26W
370	2480lm/20W	4140lm/34W

Lumen Values: Luminarie luminous flux at 4000K/CRI>80. Other configurations on request.

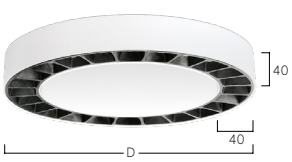



BP Blind Plate



EM Emergency Module



MM Multisensor



AS Air Supply



Camera



W Snow White
W Snow White



W Snow White
A Satin Silver



W Snow White
B Jet Black



W Snow White
G Satin Gold



W Snow White
H Anodic Champagne



W Snow White
K Satin Copper

Ringo Star AX | System 40mm Surface



FR Luminaire LED en saillie. Éclairage uniquement direct. Corps du luminaire en profilé d'aluminium avec une largeur de profilé de 40mm. 5 diamètres différents de 600mm à 2000mm. Surface/finition thermolaquée/poudrée blanche, argentée, graphite, noire, champagne ou cuivre. Autres options de finition voir Lightnet-Surface-Collection ou RAL au choix. Éclairage direct partiel par lentilles de précision avec grille anti-éblouissement (Ø600-Ø1245) pour une large répartition symétrique de l'intensité lumineuse et facteur d´anti-éblouissement très bas (UGR<19) adapté aux bureaux. Grille anti-éblouissement disponible en plusieurs combinaisons de couleurs. Diffuseur opal satiné pour un éclairage général avec une transmission maximale et répartition homogène des points lumineux. Driver/Convertisseur intégré dans le luminaire, au choix allumage ON/OFF ou dimmable (DALI, Touch-Dim, Casambi). Température de couleur 2200K, 2700K, 3000K, 3500K, 4000K ou 6500K. Binning initial ≤ MacAdam 3. Rendu de couleur IRC> 80, IRC>90 ou Full Spectrum.

ES Luminaria sobrepuesta LED. Iluminación directa solo. Cuerpo de luminaria hecho de perfil de aluminio con un ancho de via de luz de 40mm. 5 distintos diámetros de 600mm a 2000mm. Acabado pintura de laca color blanco, plata, negro, champagne o cobre. Acabados adicionales según Lightnet-Surface-Collection o RAL seleccionable. Componente para iluminación directa a través de lentes de precisión con persiana antideslumbrante (Ø600-Ø1245) para una amplia distribución de luz simétrica en rotación con un alto indice del deslumbramiento (UGR<19) especialmente para uso en oficinas. Rejilla antideslumbrante disponible en varias combinaciones de colores. Difusor opal satinado para iluminación general con grado máximo de transmisión y resolución homogénea del punto de luz. Balastro integrado en la luminaria, opcionalmente on-off o atenuable (DALI, Touch-Dim, Casambi). Temperatura de color 2200K, 2700K, 3000K, 3500K, 4000K o 6500K. Binning inicial ≤ MacAdam 3. Índice de reproducción cromática IRC>80, IRC>90 o Full Spectrum.

R AX L W E-8 30 H-D600 - B*

Product Family	**R**: Ringo Star
Type	**AX**: Direct only
Optical System	**C**: Opal Flex Diffuser, **L**: Lens Louvre* [D600-D1245]
Surface Finish	**W**: Snow White, **V**: Ivory White, **A**: Satin Silver, **S**: Radiant Silver, **U**: Urban Graphite, **B**: Jet Black, **H**: Anodic Champagne, **K**: Satin Copper
Control Gear	**E**: On/Off, **L**: DALI, **C**: Casambi, **H**: Touch-Dim
Colour Rendering	**8**: CRI>80, **9**: CRI>90, **F**: Full Spectrum [except 2200K]
Colour Temperature	**22**: 2200K, **27**: 2700K, **30**: 3000K, **35**: 3500K, **40**: 4000K, **65**: 6500K
Power	**E**: Low Power, **M**: Medium Power, **H**: High Power
Size	Luminaire Diameter in mm: **D600**, **D900**, **D1245**, **D1500**, **D2000**
Lens Louvre*	**W**: Snow White, **A**: Satin Silver, **B**: Jet Black, **H**: Anodic Champagne, **K**: Satin Copper, G: Satin Gold
On Request	Midpin Spotlights

IP20 · ~220-240V · 50-60 Hz · IK 02 · RG0 · ≤3 MacAdam · LOW POWER L90B10 50.000h · MEDIUM POWER L85B10 50.000h · HIGH POWER L80B10 50.000h · CE · UKCA

Lens Louvre | Direct

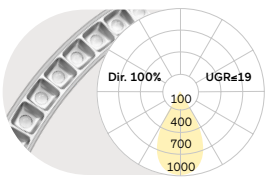

D mm	Lumen/Watt Low Power	Lumen/Watt High Power
600	2930lm/23W	5310lm/42W
900	4470lm/33W	8190lm/66W
1245	6250lm/45W	11470lm/90W

Opal Flex Diffuser | Direct

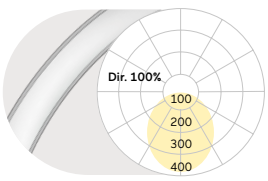

D mm	Lumen/Watt Medium Power	Lumen/Watt High Power
600	2680lm/29W	3740lm/41W
900	4030lm/43W	5610lm/62W
1245	5820lm/62W	7940lm/89W
1500	6730lm/71W	9920lm/108W
2000	9400lm/100W	13210lm/144W

Lumen Values: Luminarie luminous flux at 4000K/CRI>80. Other configurations on request.

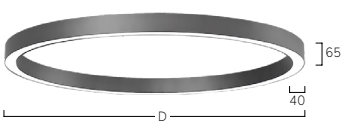



Midpin Spotlight XP
770lm/10W/Ø40mm



W Snow White
W Snow White



W Snow White
A Satin Silver



W Snow White
B Jet Black



W Snow White
G Satin Gold



W Snow White
H Anodic Champagne



W Snow White
K Satin Copper

W Snow White



A Satin Silver



U Urban Graphite



B Jet Black



H Anodic Champagne



K Satin Copper

Ringo Star A3 | System 60mm Surface



FR Luminaire LED en saillie. Éclairage uniquement direct. Corps du luminaire en profilé d'aluminium avec une largeur de profilé de 60mm. 13 diamètres différents de 600mm à 8000mm. Surface/finition thermolaquée/poudrée blanche, argentée, graphite, noire, champagne ou cuivre. Autres options de finition voir Lightnet-Surface-Collection ou RAL au choix. Diffuseur microprismatique optimisé pour un éblouissement limité et adapté aux bureaux. Diffuseur opal satiné pour un éclairage général avec une transmission maximale et répartition homogène des points lumineux. Driver/Convertisseur intégré dans le luminaire, au choix allumage ON/OFF ou dimmable (DALI, Touch-Dim, Casambi). Température de couleur 2200K, 2700K, 3000K, 3500K, 4000K, 6500K ou Tunable White (2700-6500K). Binning initial ≤ MacAdam 3. Rendu de couleur IRC> 80, IRC>90 ou Full Spectrum.

ES Luminaria sobrepuesta LED. Iluminación directa solo. Cuerpo de luminaria hecho de perfil de aluminio con un ancho de via de luz de 60mm. 13 distintos diámetros de 600mm a 8000mm. Acabado pintura de laca color blanco, plata, negro, champagne o cobre. Acabados adicionales según Lightnet-Surface-Collection o RAL seleccionable. Óptica microprismática con limitación de deslumbramiento optimizada especialmente para aplicaciones de oficina. Difusor opal satinado para iluminación general con grado máximo de transmisión y resolución homogénea del punto de luz. Balastro integrado en la luminaria, opcionalmente on-off o atenuable (DALI, Touch-Dim, Casambi). Temperatura de color 2200K, 2700K, 3000K, 3500K, 4000K o Tunable White (2700-6500K). Binning inicial ≤ MacAdam 3. Índice de reproducción cromática IRC>80, IRC>90 o Full Spectrum.

R A3 O S L-8 30 H-D1500

Product Family	**R**: Ringo Star
Type	**A3**: Direct only
Optical System	**A**: Microprismatic, **O**: Opal Diffuser
Surface Finish	**W**: Snow White, **V**: Ivory White, **S**: Radiant Silver, **U**: Urban Graphite, **B**: Jet Black, **H**: Anodic Champagne, **K**: Satin Copper
Control Gear	**E**: On/Off, **L**: DALI, **H**: Touch-Dim, **C**: Casambi, **6**: DALI DT6 for TW, **8**: DALI DT8 for TW
Colour Rendering	**8**: CRI>80, **9**: CRI>90, **F**: Full Spectrum [except 2200K]
Colour Temperature	**22**: 2200K, **27**: 2700K, **30**: 3000K, **35**: 3500K, **40**: 4000K, **65**: 6500K, **TW**: Tunable White 2700-6500K [D1500-D8000]
Power	**E**: Low Power, **M**: Medium Power, **H**: High Power
Size	Luminaire Diameter in mm: **D600**, **D900**, **D1200**, **D1500**, **D2000**, **D2500**, **D3000**, **D3500**, **D4000**, **D5000** **D6000**, **D7000**, **D8000**
On Request	Emergency Module [D1500-D8000], Midpin Spotlights

IP20 · ~220-240V · 50-60 Hz · IK 02 · RG0 · ≤3 MacAdam · Low Power L90B10 50.000h · Medium Power L85B10 50.000h · High Power L80B10 50.000h · CE · UKCA

Microprismatic | Direct

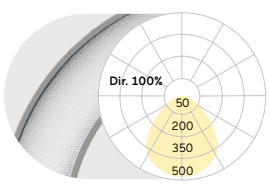

D mm	Lumen/Watt Low Power	Lumen/Watt Medium Power	Lumen/Watt High Power
600	2000lm/25W	2950lm/36W	4050lm/51W
900	3200lm/40W	4730lm/60W	6160lm/78W
1200	4460lm/54W	6170lm/76W	8600lm/112W
1500	5600lm/68W	8300lm/100W	10900lm/137W
2000	7000lm/87W	10400lm/127W	13650lm/173W
2500	9130lm/111W	13500lm/164W	17750lm/223W
3000	11240lm/136W	16600lm/200W	21850lm/273W
3500	13350lm/164W	19800lm/240W	26000lm/323W
4000	15440lm/190W	22760lm/280W	29900lm/380W
5000	18970lm/229W	27850lm/342W	36900lm/459W
6000	22500lm/272W	33200lm/400W	43700lm/546W
7000	25300lm/316W	37340lm/462W	49150lm/626W
8000	29500lm/364W	43570lm/534W	57350lm/725W

Opal Diffuser | Direct

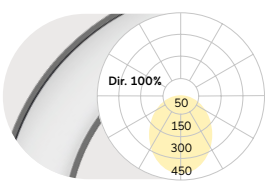

D mm	Lumen/Watt Low Power	Lumen/Watt Medium Power	Lumen/Watt High Power
600	2170lm/25W	3200lm/36W	4400lm/51W
900	3450lm/40W	5130lm/60W	6690lm/78W
1200	4850lm/54W	6700lm/76W	9350lm/112W
1500	6100lm/68W	9000lm/100W	11860lm/137W
2000	7600lm/87W	11260lm/127W	14800lm/173W
2500	9900lm/111W	14640lm/164W	19260lm/223W
3000	12200lm/136W	18000lm/200W	23700lm/273W
3500	14500lm/164W	21470lm/240W	28200lm/323W
4000	16750lm/190W	24700lm/280W	32500lm/380W
5000	20600lm/229W	30200lm/342W	40100lm/459W
6000	24400lm/272W	36000lm/400W	47400lm/546W
7000	27450lm/316W	40530lm/462W	53350lm/626W
8000	32000lm/364W	47300lm/534W	62200lm/725W

Lumen Values: Luminarie luminous flux at 4000K/CRI>80. Other configurations on request.

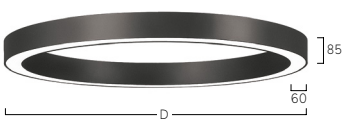



Midpin Spotlight XP
770lm/10W/Ø40mm

W Snow White



S Radiant Silver



U Urban Graphite



B Jet Black



H Anodic Champagne



K Satin Copper

Ringo Star A1 | System 100mm Surface



FR Luminaire LED en saillie. Éclairage uniquement direct. Corps du luminaire en profilé d'aluminium avec une largeur de profilé de 100mm. 13 diamètres différents de 600mm à 8000mm. Surface/finition thermolaquée/poudrée blanche, argentée, graphite, noire, champagne ou cuivre. Autres options de finition voir Lightnet-Surface-Collection ou RAL au choix. Diffuseur microprismatique optimisé pour un éblouissement limité et adapté aux bureaux. Diffuseur opal satiné pour un éclairage général avec une transmission maximale et répartition homogène des points lumineux. Driver/Convertisseur intégré dans le luminaire, au choix allumage ON/OFF ou dimmable (DALI, Touch-Dim, Casambi). Température de couleur 2200K, 2700K, 3000K, 3500K, 4000K, 6500K ou Tunable White (2700-6500K). Binning initial ≤ MacAdam 3. Rendu de couleur IRC> 80, IRC>90 ou Full Spectrum.

ES Luminaria sobrepuesta LED. Iluminación directa solo. Cuerpo de luminaria hecho de perfil de aluminio con un ancho de via de luz de 100mm. 13 distintos diámetros de 600mm a 8000mm. Acabado pintura de laca color blanco, plata, negro, champagne o cobre. Acabados adicionales según Lightnet-Surface-Collection o RAL seleccionable. Óptica microprismática con limitación de deslumbramiento optimizada especialmente para aplicaciones de oficina. Difusor opal satinado para iluminación general con grado máximo de transmisión y resolución homogénea del punto de luz. Balastro integrado en la luminaria, opcionalmente on-off o atenuable (DALI, Touch-Dim, Casambi). Temperatura de color 2200K, 2700K, 3000K, 3500K, 4000K o Tunable White (2700-6500K). Binning inicial ≤ MacAdam 3. Índice de reproducción cromática IRC>80, IRC>90 o Full Spectrum.

R A1 O S L -8 30 M-D1500

Product Family	**R**: Ringo Star
Type	**A1**: Direct only
Optical System	**A**: Microprismatic, **O**: Opal Diffuser
Surface Finish	**W**: Snow White, **V**: Ivory White, **S**: Radiant Silver, **U**: Urban Graphite, **B**: Jet Black, **H**: Anodic Champagne, **K**: Satin Copper
Control Gear	**E**: On/Off, **L**: DALI, **H**: Touch-Dim, **C**: Casambi, **6**: DALI DT6 for TW, **8**: DALI DT8 for TW [D900-D8000]
Colour Rendering	**8**: CRI>80, **9**: CRI>90, **F**: Full Spectrum [except 2200K]
Colour Temperature	**22**: 2200K, **27**: 2700K, **30**: 3000K, **35**: 3500K, **40**: 4000K, **65**: 6500K, **TW**: Tunable White 2700-6500K
Power	**E**: Low Power, **M**: Medium Power
Size	Luminaire Diameter in mm: **D600**, **D900**, **D1200**, **D1500**, **D2000**, **D2500**, **D3000**, **D3500**, **D4000**, **D5000 D6000**, **D7000**, **D8000**
On Request	Emergency Module [D1200-D8000] , Midpin/Midpoint Spotlights

IP20 · ~220-240V · 50-60 Hz · IK 02 · RG0 · ≤3 MacAdam · Low Power L90B10 50.000h · Medium Power L85B10 50.000h · CE · UKCA

Microprismatic | Direct

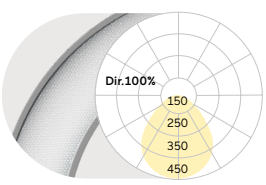

D mm	Lumen/Watt Low Power	Lumen/Watt Medium Power
600	3850lm/35W	4880lm/44W
900	6570lm/60W	8060lm/73W
1200	8800lm/77W	10400lm/91W
1500	11100lm/97W	13360lm/121W
2000	14800lm/129W	18700lm/169W
2500	18900lm/162W	23300lm/204W
3000	23260lm/198W	28650lm/250W
3500	26270lm/228W	32200lm/281W
4000	30500lm/264W	37600lm/331W
5000	39400lm/342W	48350lm/421W
6000	46500lm/396W	57300lm/499W
7000	55450lm/475W	68200lm/590W
8000	61100lm/528W	75200lm/663W

Opal Diffuser | Direct

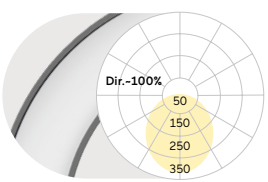

D mm	Lumen/Watt Low Power	Lumen/Watt Medium Power
600	4140lm/35W	5240lm/44W
900	7050lm/60W	8660lm/73W
1200	9450lm/77W	11150lm/91W
1500	11930lm/97W	14350lm/121W
2000	15900lm/129W	20100lm/169W
2500	20300lm/162W	25000lm/204W
3000	25000lm/198W	30800lm/250W
3500	28200lm/228W	34630lm/281W
4000	32800lm/264W	40400lm/331W
5000	42300lm/342W	51940lm/421W
6000	50000lm/396W	61560lm/499W
7000	59570lm/475W	73270lm/590W
8000	65600lm/528W	80800lm/663W

Lumen Values: Luminarie luminous flux at 4000K/CRI>80. Other configurations on request.





Midpoint Spotlight XP
1000lm/19W–3000lm/31W
Ø90mm

W Snow White



S Radiant Silver



U Urban Graphite



B Jet Black



H Anodic Champagne



K Satin Copper

Liquid Line Compact A5 | Surface



FR Luminaire LED en saillie. Éclairage uniquement direct. Corps du luminaire aux lignes épurées en aluminium, fabriqué d'un seul tenant sans joints de soudures visibles sur les côtés intérieurs/extérieurs. Surface/finition thermolaqué blanche, argentée, graphite, noire ou champagne. Autres options de finition voir Lightnet-Surface-Collection ou RAL au choix. Lentilles de précision avec grille anti-éblouissement pour une large répartition symétrique de l'intensité lumineuse et facteur d´anti-éblouissement très bas (UGR<19). Réflecteur anti-éblouissement disponible avec différentes finitions/surfaces a choix. Diffuseur opal satiné pour un éclairage général avec une transmission maximale et répartition homogène des points lumineux. Convertisseur/Driver intégré dans le luminaire, allumage simple ON/OFF ou dimmable (DALI). Température de couleur 2200K, 2700K, 3000K, 3500K, 4000K ou 6500K. Binning initial ≤ MacAdam 3. Rendu de couleur IRC> 80, IRC>90 ou Full Spectrum.

ES Luminaria sobrepuesta LED. Iluminación directa solo. Cuerpo de luminaria con radios finos de aluminio, fabricado de una sola pieza sin costuras visibles en las frentes. Acabado pintura de laca color blanco, plata, negro, champagne. Acabados adicionales según Light-Surface Collection o RAL seleccionable. Lentes de precisión con rejilla antideslumbrante para una amplia distribución de la intensidad luminosa simétrica en rotación con una alta limitación del deslumbramiento (UGR<19). Rejilla diafragma disponible en diferentes superficies. Difusor opal satinado para iluminación general con grado máximo de transmisión y resolución homogénea del punto de luz. Balastro integrado en la luminaria, opcionalmente on-off o atenuable (DALI). Temperatura de color 2200K, 2700K, 3000K, 3500K, 4000K o 6500K. Binning inicial ≤ MacAdam 3. Índice de reproducción cromática IRC>80, IRC>90 o Full Spectrum.

Q A5 L W L - 8 30 H - L139 - B*

Product Family	**Q**: Liquid Line
Type	**A5**: Direct only
Optical System	**L**: Lens Louvre*, **O**: Opal Diffuser
Surface Finish	**W**: Snow White, **V**: Ivory White, **A**: Satin Silver, **S**: Radiant Silver, **U**: Urban Graphite, **B**: Jet Black, **H**: Anodic Champagne, **K**: Satin Copper
Control Gear	**E**: On/Off, **L**: DALI, **H**: Touch-Dim
Colour Rendering	**8**: CRI>80, **9**: CRI>90, **F**: Full Spectrum [except 2200K]
Colour Temperature	**22**: 2200K, **27**: 2700K, **30**: 3000K, **35**: 3500K, **40**: 4000K, **65**: 6500K
Power	**M**: Medium Power, **H**: High Power
Size	Luminaire Length in mm: **L139**
Lens Louvre*	**W**: Snow White, **A**: Satin Silver, **B**: Jet Black, **H**: Anodic Champagne, **K**: Satin Copper, **G**: Satin Gold

IP20 ~220-240V 50-60 Hz IK 02 RG0 ≤3 MacAdam MEDIUM POWER L85B10 50.000h HIGH POWER L80B10 50.000h CE UK CA

Lens Louvre | Direct

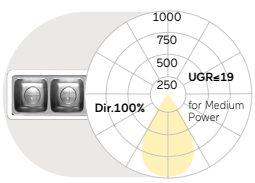

L mm	Lumen/Watt Medium Power	Lumen/Watt High Power
139	620lm/7W	820lm/9W

Opal Diffuser | Direct

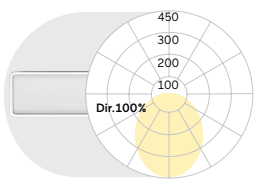

L mm	Lumen/Watt Medium Power	Lumen/Watt High Power
139	530lm/7W	720lm/9W

Lumen Values: Luminarie luminous flux at 4000K/CRI>80. Other configurations on request.

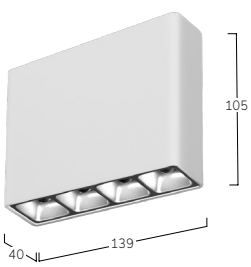

W Snow White



A Satin Silver



U Urban Graphite

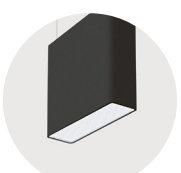

B Jet Black



K Satin Copper



H Anodic Champagne



W Snow White
W Snow White



W Snow White
A Satin Silver



W Snow White
B Jet Black



W Snow White
G Satin Gold



W Snow White
K Satin Copper



W Snow White
H Anodic Champagne

Liquid Line AX | System 40mm Surface



FR Système d´éclairage modulaire LED. Éclairage uniquement direct. Système d´éclairage sur-mesure avec flexibilité maximale comprenant des éléments/modules droits-linéaires, verticaux et horizontaux cintrés, tout comme des connections/jonctions en forme de Y et X. Chaque module est conçu comme une luminaire autonome, individuel et indépendant avec un convertisseur intégré et peut être relié aux autres modules à l'aide d'un système de connecteurs simple-intelligent pour pouvoir créer de structures lumineuses et solutions d´éclairage à l´infini. Fabrication de longueurs au millimètre près tout comme des rayons et degrés de courbures sur-mesure (uniquement OPAL) possibles. Sur la base des schémas et spécifications voulues par le client , Lightnet créer les dessins techniques de la structure sur-mesure souhaitée pour contrôle et validation avant mise en production. Corps de luminaire à rayons fins en profilé d'aluminium d'une largeur de 40mm, fabriqué en une seule pièce/tenant sans joints visibles de soudures sur les faces frontales. Surface/finition thermolaquée/poudrée blanche, argentée, graphite, noire, champagne ou cuivre. Autres options de finition voir Lightnet-Surface-Collection ou RAL au choix. Lentilles de précision avec grille anti-éblouissement pour une large répartition symétrique de l'intensité lumineuse et facteur d´anti-éblouissement très bas (UGR<19). Réflecteur anti-éblouissement disponible avec différentes finitions/surfaces a choix. Diffuseur opal satiné pour un éclairage général avec une transmission maximale et répartition homogène des points lumineux. Driver/Convertisseur au choix allumage ON/OFF ou dimmable (DALI, Touch-Dim, Casambi). Température de couleur 2200K, 2700K, 3000K, 3500K, 4000K ou 6500K. Binning initial ≤ MacAdam 3. Rendu de couleur IRC> 80, IRC>90 ou Full Spectrum.

Linear Modules





Lens Louvre

L[mm]	668	932	1197	1461	1726	1990

Opal Flex Diffuser

L[mm]	600	890	1182	1475	1765	2055

Curve Modules



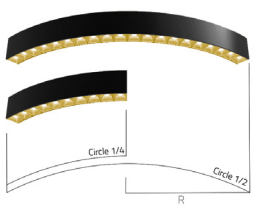

1/2 Curve, Lens Louvre

R[mm]	300	450	622,5
L[mm]	942	1414	1956

1/4 Curve, Lens Louvre

R[mm]	300	450	622,5
L[mm]	471	708	978

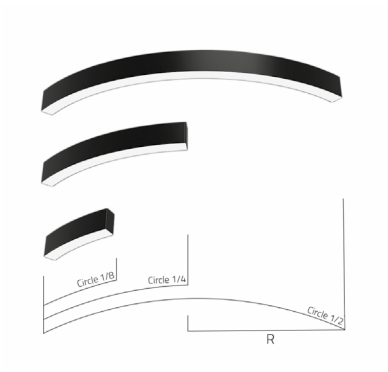

1/2 Curve, Opal Flex Diffuser

R[mm]	300	450	622,5	750
L[mm]	942	1414	1956	2356

1/4 Curve, Opal Flex Diffuser

R[mm]	300	622,5	750	1000
L[mm]	471	978	1178	1570

1/8 Curve, Opal Flex Diffuser

R[mm]	300	622,5	1000
L[mm]	236	489	785

ES Sistema de LED de luz montada en la superficie. Iluminación directa solo. Sistema altamente flexible compuesto por elementos lineales, elementos curvos verticales y horizontales, así como elementos de conexión en Y y X. Cada módulo está diseñado como una luminaria individual independiente con un balastro integrado y puede conectarse a los demás módulos mediante un sofisticado sistema de conectores para crear cualquier estructura de iluminación deseada. Posibilidad de fabricar longitudes milimétricas y radios especiales (sólo con difusor opalino). A partir de las especificaciones del cliente, Lightnet crea dibujos técnicos de la estructura deseada para su revisión y aprobación. Cuerpo de luminaria con radios finos de perfil de aluminio de 40mm de ancho, fabricado de una sola pieza sin uniones visibles en las caras extremas. Acabado pintura de laca color blanco, plata, negro, champagne o cobre. Acabados adicionales según Lightnet-Surface-Collection o RAL seleccionable. Lentes de precisión con rejilla antideslumbrante para una amplia distribución de la intensidad luminosa simétrica en rotación con una alta limitación del deslumbramiento (UGR<19). Rejilla diafragma disponible en diferentes superficies. Difusor opal satinado para iluminación general con grado máximo de transmisión y resolución homogénea del punto de luz. Balastro opcionalmente on-off o atenuable (DALI, Touch-Dim, Casambi). Temperatura de color 2200K, 2700K, 3000K, 3500K, 4000K o 6500K. Binning inicial ≤ MacAdam 3. Índice de reproducción cromática IRC>80, IRC>90 o Full Spectrum.

Bend Modules



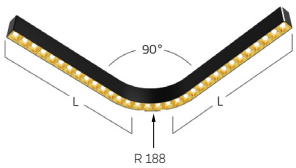

Lens Louvre

L[mm]	584	716	981

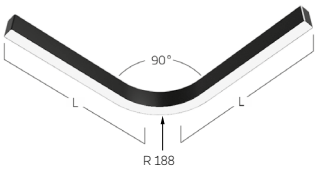

Opal Flex Diffuser

L[mm]	580	675	960

Wave Modules



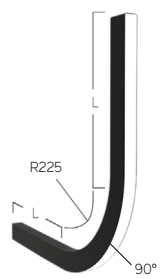

Opal Flex Diffuser

L[mm]	280	375	470

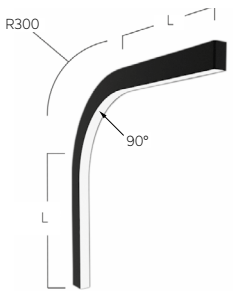

Opal Flex Diffuser

L[mm]	280	375	470

X-Junction Modules

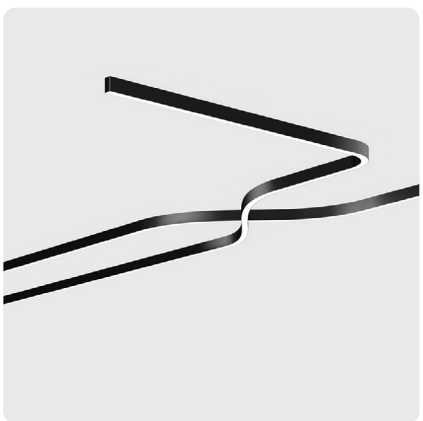

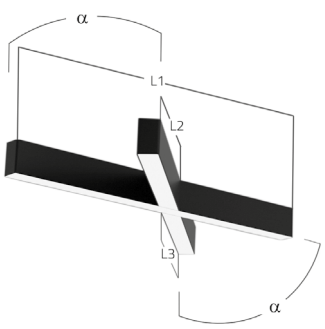

Opal Flex Diffuser

	L1 [mm]	L2 [mm]	L3 [mm]
α 90°	570	285	285
α 45°	570	315	315

Y-Junction Modules



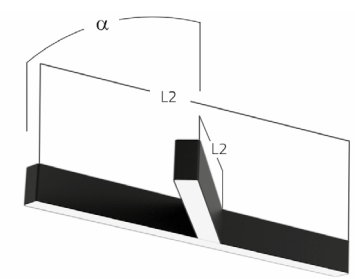

Opal Flex Diffuser

	L1 [mm]	L2 [mm]
α 90°	570	285
α 45°	570	315



IP20 | ⏚ | ~220-240V | 50-60 Hz | IK 02 | RG0 | ≤3 MacAdam | LOW POWER L90B10 50.000h | MEDIUM POWER L85B10 50.000h | HIGH POWER L80B10 50.000h | CE | UK CA

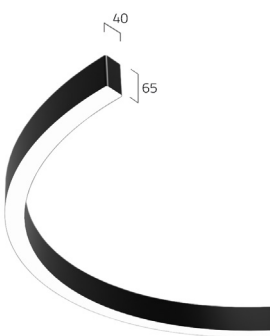

Lens Louvre | Direct

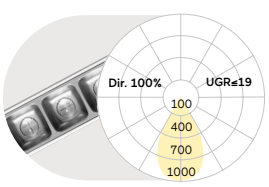

Lumen/Watt Low Power	1690lm/12,7W per m
Lumen/Watt Medium Power	2430lm/18,1W per m
Lumen/Watt High Power	3160lm/23,8W per m

Opal Flex Diffuser | Direct

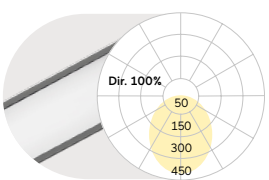

Lumen/Watt Low Power	1090lm/11,0W per m
Lumen/Watt Medium Power	1570lm/15,6W per m
Lumen/Watt High Power	2210lm/21,9W per m

Lumen Values: Luminarie luminous flux at 4000K/CRI>80. Other configurations on request.



Midpin Spotlight XM
770lm/10W/Ø40mm



Midpin Spotlight XP
770lm/10W/Ø40mm



W Snow White



A Satin Silver

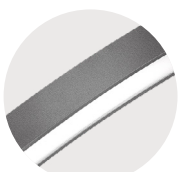

U Urban Graphite

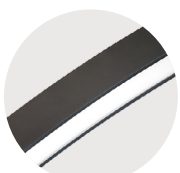

B Jet Black



H Anodic Champagne



K Satin Copper

Liquid Line Surface



Creos, Luxemburg
Liquid Line A3





Liquid Line A3 | System 60mm Surface



FR Système d´éclairage modulaire LED. Éclairage uniquement direct. Système d´éclairage sur-mesure avec flexibilité maximale comprenant des éléments/modules droits-linéaires, verticaux et horizontaux cintrés, tout comme des connections/jonctions en forme de Y et X. Chaque module est conçu comme une luminaire autonome, individuel et indépendant avec un convertisseur intégré et peut être relié aux autres modules à l'aide d'un système de connecteurs simple-intelligent pour pouvoir créer de structures lumineuses et solutions d´éclairage à l´infini. Fabrication de longueurs au millimètre près tout comme des rayons et degrés de courbures sur-mesure grâce à un logiciel intelligent conçu pour le système de production, disponible à partir d´une seule pièce. Sur la base des schémas et spécifications voulues par le client , Lightnet créer les dessins techniques de la structure sur-mesure souhaitée pour contrôle et validation avant mise en production. Flexibilité maximale rendant possible presque à 100% la mise en oeuvre des schémas et dessins de conception provisoire du client en plans définitifs de réalistaion en production. Corps de luminaire à rayons fins en profilé d'aluminium d'une largeur de 60mm, fabriqué en une seule pièce/tenant sans joints visibles de soudures sur les faces frontales. Surface/finition thermolaquée/poudrée blanche, argentée, graphite, noire, champagne ou cuivre. Autres options de finition voir Lightnet-Surface-Collection ou RAL au choix. Diffuseur microprismatique optimisé pour un éblouissement limité et adapté aux bureaux. Diffuseur opal satiné pour un éclairage général. Driver/Convertisseur au choix allumage ON/OFF ou dimmable (DALI, Touch-Dim, Casambi). Température de couleur 2200K, 2700K, 3000K, 3500K, 4000K ou 6500K. Binning initial ≤ MacAdam 3. Rendu de couleur IRC> 80, IRC>90 ou Full Spectrum.

Linear Modules

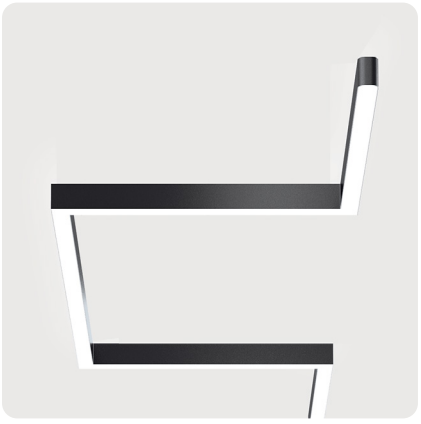

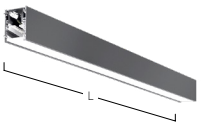

Linear Line

L[mm]	600	888	1178	1472	2340

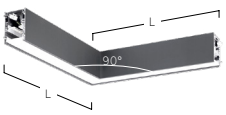

Sharp Corner

L[mm]	500

Curve Modules





CH 1/2 Curve

R[mm]	500	750	1000
L[mm]	1570	2355	3140



CQ 1/4 Curve

R[mm]	500	750	1000	1250	1500	1750	2000
L[mm]	785	1178	1571	1964	2356	2749	3142



CE 1/8 Curve

R[mm]	1000	1500	2000	2500	3000	3500	4000
L[mm]	785	1178	1571	1964	2356	2749	3142

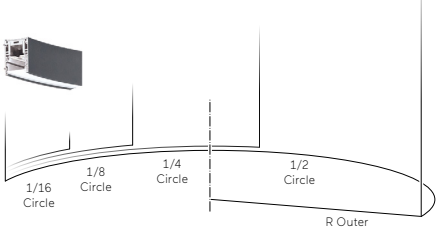

CS 1/16 Curve

R[mm]	2000	3000	3500
L[mm]	785	1178	1374

ES Sistema de LED de luz montada en la superficie. Iluminación directa solo. Sistema altamente flexible compuesto por elementos lineales, elementos curvos verticales y horizontales, así como elementos de conexión en Y y X. Cada módulo está diseñado como una luminaria individual independiente con un balastro integrado y puede conectarse a los demás módulos mediante un sofisticado sistema de conectores para crear cualquier estructura de iluminación deseada. Posibilidad de fabricar longitudes milimétricas y radios especiales en cantidad 1 mediante un sistema de producción inteligente basado en software. A partir de las especificaciones del cliente, Lightnet crea dibujos técnicos de la estructura deseada para su revisión y aprobación. La máxima flexibilidad permite convertir casi al 100% el diseño del cliente en un dibujo de producción. Cuerpo de luminaria con radios finos de perfil de aluminio de 60mm de ancho, fabricado de una sola pieza sin uniones visibles en las caras extremas. Acabado pintura de laca color blanco, plata, negro, champagne o cobre. Acabados adicionales según Lightnet-Surface-Collection o RAL seleccionable. Óptica microprismática con limitación de deslumbramiento optimizada especialmente para aplicaciones de oficina. Difusor opal satinado para iluminación general. Balastro opcionalmente on-off o atenuable (DALI, Touch-Dim, Casambi). Temperatura de color 2200K, 2700K, 3000K, 3500K, 4000K o 6500K. Binning inicial ≤ MacAdam 3. Índice de reproducción cromática IRC>80, IRC>90 o Full Spectrum.

Bend Modules

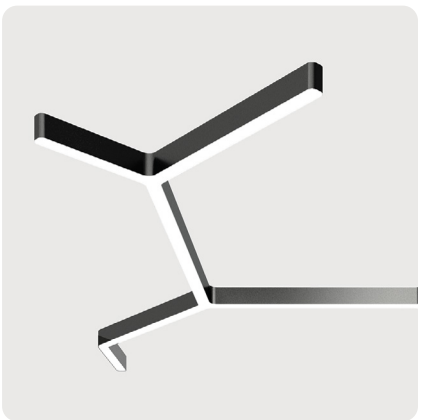

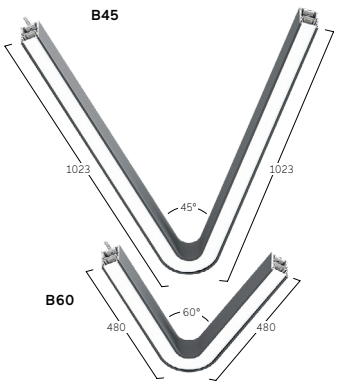

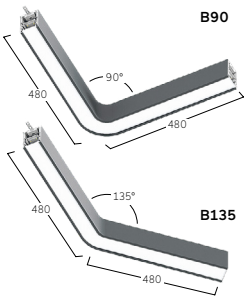

Bend Modules

Type	B45	B60	B90	B135
L[mm]	2046	960	960	960

Wave Modules



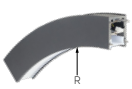

WV Concave 1/8 Wave

R[mm]	1000	1250	1500
L[mm]	848	1045	1241

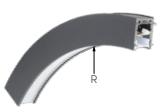

WV Concave 1/6 Wave

R[mm]	1000	1250	1500
L[mm]	1131	1393	1655



WV Concave 1/4 Wave

R[mm]	1000	1250	1500
L[mm]	1696	2089	2482



WX Convex 1/8 Wave

R[mm]	1000	1250	1500
L[mm]	848	1045	1241



WX Convex 1/6 Wave

R[mm]	1000	1250	1500
L[mm]	1131	1393	1655

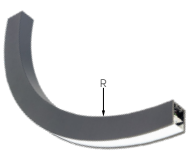

WX Convex 1/4 Wave

R[mm]	1000	1250	1500
L[mm]	1696	2089	2482

X-Junction Modules



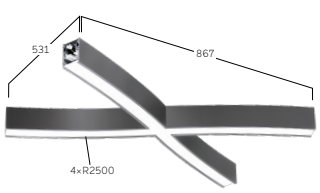

X1-Junction Module

L[mm] 1920

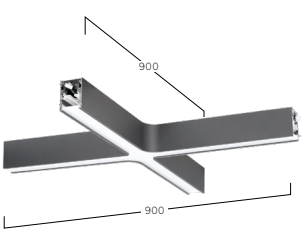

X2-Junction Module

L[mm] 1800

Y-Junction Modules



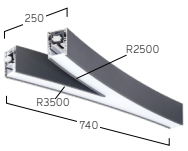

Y1-Junction
L[mm] 1450

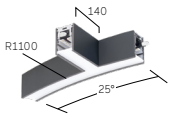

Y4-Junction
L[mm] 620

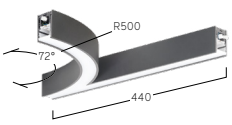

Y2-Junction
L[mm] 1069

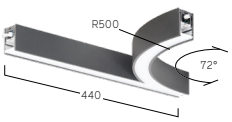

Y5-Junction
L[mm] 1069

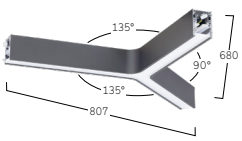

Y3-Junction
L[mm] 1875

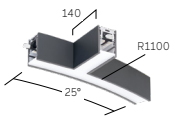

Y6-Junction
L[mm] 620

IP20 · ~220-240V · 50-60 Hz · IK 02 · RG0 · ≤3 MacAdam · LOW POWER L90B10 50.000h · MEDIUM POWER L85B10 50.000h · HIGH POWER L80B10 50.000h · CE · UK CA

Microprismatic | Direct

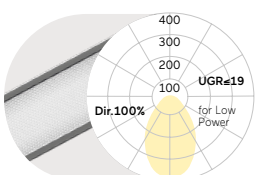

Lumen/Watt Low Power	1200lm/14,6W per m
Lumen/Watt Medium Power	1760lm/22,5W per m
Lumen/Watt High Power	2290lm/30,3W per m

Opal Diffuser | Direct

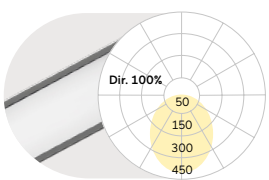

Lumen/Watt Low Power	1300lm/14,6W per m
Lumen/Watt Medium Power	1910lm/22,5W per m
Lumen/Watt High Power	2480lm/30,3W per m

Lumen Values: Luminarie luminous flux at 4000K/CRI>80. Other configurations on request.

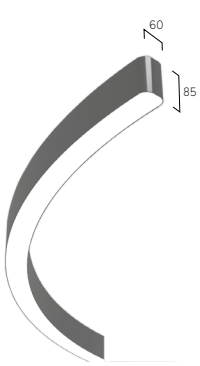

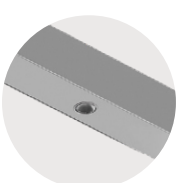

Midpin-Downlight XD
770lm/10W/Ø40mm



Midpin Spotlight XM
770lm/10W/Ø40mm



Midpin Spotlight XP
770lm/10W/Ø40mm



W Snow White

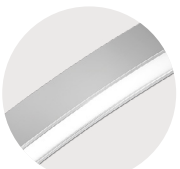

S Radiant Silver



U Urban Graphite

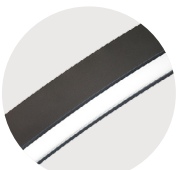

B Jet Black



H Anodic Champagne



K Satin Copper

Caleo Inverse AX | System 40mm Surface



FR Luminaire LED en saillie. Éclairage uniquement direct. Corps du luminaire en profilé d'aluminium avec une largeur de profilé de 40mm. Version standard disponible en 3 dimensions différentes. Surface/finition thermolaquée/poudrée blanche, argentée, graphite, noire, champagne ou cuivre. Autres options de finition voir Lightnet-Surface-Collection ou RAL au choix. Éclairage direct partiel par lentilles de précision avec grille anti-éblouissement pour une large répartition symétrique de l'intensité lumineuse et facteur d´anti-éblouissement très bas (UGR<19) adapté aux bureaux. Grille anti-éblouissement disponible en plusieurs combinaisons de couleurs. Diffuseur opal satiné pour un éclairage général avec une transmission maximale et répartition homogène des points lumineux. Driver/Convertisseur intégré dans le luminaire, au choix allumage ON/OFF ou dimmable (DALI, Touch-Dim, Casambi). Température de couleur 2200K, 2700K, 3000K, 3500K, 4000K ou 6500K. Binning initial ≤ MacAdam 3. Rendu de couleur IRC> 80, IRC>90 ou Full Spectrum. Sur demande: Intégration de composants d'éclairage de secours, Midpin Spotlights.

ES Luminaria sobrepuesta LED. Iluminación directa solo. Cuerpo de luminaria hecho de perfil de aluminio con un ancho de via de luz de 40mm. Disponible en 3 tamaños diferentes como estándar. Acabado pintura de laca color blanco, plata, negro, champagne o cobre. Acabados adicionales según Lightnet-Surface-Collection o RAL seleccionable. Componente para iluminación directa a través de lentes de precisión con persiana antideslumbrante para una amplia distribución de luz simétrica en rotación con un alto indice del deslumbramiento (UGR<19) especialmente para uso en oficinas. Rejilla antideslumbrante disponible en varias combinaciones de colores. Difusor opal satinado para iluminación general con grado máximo de transmisión y resolución homogénea del punto de luz. Balastro integrado en la luminaria, opcionalmente on-off o atenuable (DALI, Touch-Dim, Casambi). Temperatura de color 2200K, 2700K, 3000K, 3500K, 4000K o 6500K. Binning inicial ≤ MacAdam 3. Índice de reproducción cromática IRC>80, IRC>90 o Full Spectrum. Bajo pedido: Integración de componentes de iluminación de emergencia, Midpin Spotlights.

A AX L W E-8 30 H-Q640-B*

Product Family	**A**: Caleo
Type	**AX**: Direct only
Optical System	**L**: Lens Louvre*, **C**: Opal Flex Diffuser
Surface Finish	**W**: Snow White, **V**: Ivory White, **A**: Satin Silver, **S**: Radiant Silver, **U**: Urban Graphite, **B**: Jet Black, **H**: Anodic Champagne, **K**: Satin Copper
Control Gear	**E**: On/Off, **L**: DALI, **C**: Casambi, **H**: Touch-Dim
Colour Rendering	**8**: CRI>80, **9**: CRI>90, **F**: Full Spectrum [except 2200K]
Colour Temperature	**22**: 2200K, **27**: 2700K, **30**: 3000K, **35**: 3500K, **40**: 4000K, **65**: 6500K
Power	**E**: Low Power, **M**: Medium Power, **H**: High Power
Size	Square Size in mm: **Q640**, **Q900**, **Q1170**
Lens Louvre*	**W**: Snow White, **A**: Satin Silver, **B**: Jet Black, **H**: Anodic Champagne, **K**: Satin Copper, **G**: Satin Gold
On Request	Midpin Spotlights, Acoustic Absorber

IP20 ~220-240V 50-60 Hz IK 02 RG0 ≤3 MacAdam LOW POWER L90B10 50.000h MEDIUM POWER L85B10 50.000h HIGH POWER L80B10 50.000h CE UK CA

Lens Louvre | Direct

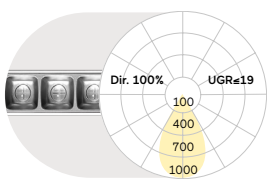

Q mm	Lumen/Watt Low Power	Lumen/Watt High Power
640	3570lm/27W	6550lm/54W
900	5360lm/39W	9840lm/78W
1170	7150lm/51W	13110lm/104W

Opal Flex Diffuser | Direct

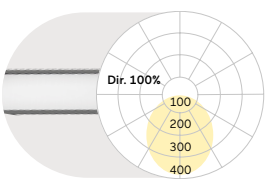

Q mm	Lumen/Watt Medium Power	Lumen/Watt High Power
640	3190lm/34W	4460lm/50W
900	4710lm/49W	6630lm/72W
1170	6280lm/64W	8840lm/95W

Lumen Values: Luminarie luminous flux at 4000K/CRI>80. Other configurations on request.

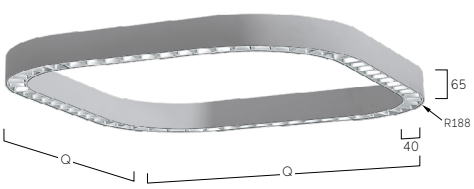



Midpin Spotlight XP
770lm/10W/Ø40mm

W Snow White
W Snow White



W Snow White
A Satin Silver



W Snow White
B Jet Black



W Snow White
G Satin Gold



W Snow White
H Anodic Champagne



W Snow White
K Satin Copper

W Snow White



A Satin Silver



U Urban Graphite



B Jet Black



H Anodic Champagne



K Satin Copper

Caleo Neo Y4/X4 | Surface



FR Luminaire LED suspendu. Éclairage direct avec colerette de lumière indirecte ou uniquement éclairage direct. Corps du luminaire étagé en profilé aluminium avec cadre visible de seulement 25mm. Surface du corps du luminaire et rebord intérieur décoratif disponibles en différentes combinaisons et couleurs au choix, ex: couleur blanc, argent, graphite, noir, gold ou cuivre. Pour les options et combinaisons de finitions, voir Lightnet Surface Collection ou Bi-Colour Selection. Diffuseur microprismatique encastré avec réduction optimisée de l'éblouissement, spécialement en application pour les bureaux/postes de travail. Diffuseur opal satiné pour un éclairage général avec une transmission maximale et répartition homogène des points lumineux. Driver/Convertisseur intégré dans le luminaire, au choix allumage ON/OFF ou dimmable (DALI, Touch-Dim, Casambi). Température de couleur 2200K, 2700K, 3000K, 3500K, 4000K ou 6500K. Binning initial ≤ MacAdam 3. Rendu de couleur IRC> 80, IRC>90 ou Full Spectrum.

ES Luminaria suspendida tipo LED. Iluminación directa con corona de luz indirecta o iluminación directa sola. Cuerpo de aluminio escalonado con perfil visible de solo 25mm. La superficie exterior de la carcasa y la decoración interior están disponibles en diferentes lacados y combinaciones, por ejemplo, en blanco, plata, grafito, negro, oro o cobre. Para conocer las opciones y combinaciones de superficies, consulte el catálogo "Colección de superficies Lightnet" o la selección de bi-colores. Óptica microprismática retrocedida con limitación de deslumbramiento optimizada especialmente para aplicaciones de oficina. Difusor opal satinado para iluminación general con grado máximo de transmisión y resolución homogénea del punto de luz. Balastro integrado en la luminaria, opcionalmente on-off o atenuable (DALI, Touch-Dim, Casambi). Temperatura de color 2200K, 2700K, 3000K, 3500K, 4000K o 6500K. Binning inicial ≤ MacAdam 3. Índice de reproducción cromática IRC>80, IRC>90 o Full Spectrum.

A X4 A W E-8 30 M-L900-G

Product Family	**A**: Caleo
Type	**X4**: Direct-Indirect, **Y4**: Direct only
Optical System	**A**: Microprismatic, **O**: Opal Diffuser
Surface Finish	**W**: Snow White, **V**: Ivory White, **S**: Radiant Silver, **U**: Urban Graphite, **B**: Jet Black, **H**: Anodic Champagne, **K**: Satin Copper
Control Gear	**E**: On/Off, **L**: DALI, **H**: Touch-Dim, **C**: Casambi
Colour Rendering	**8**: CRI>80, **9**: CRI>90, **F**: Full Spectrum [except 2200K]
Colour Temperature	**22**: 2200K, **27**: 2700K, **30**: 3000K, **35**: 3500K, **40**: 4000K, **65**: 6500K
Power	**M**: Medium Power, **H**: High Power
Size	Luminaire Length in mm: **L900**, **L1200**, **L1500**
Reflector	**W**: Snow White, **V**: Ivory White, **A**: Satin Silver, **U**: Urban Graphite, **B**: Jet Black, **H**: Anodic Champagne, **K**: Satin Copper, **G**: Satin Gold

IP20 · ~220-240V · 50-60 Hz · IK 02 · RG0 · ≤3 MacAdam · MEDIUM POWER L85B10 50.000h · HIGH POWER L80B10 50.000h · CE · UKCA

Microprismatic | Direct-Indirect

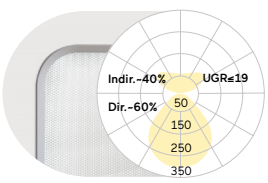

L mm	Lumen/Watt Medium Power	Lumen/Watt High Power
900	3760lm/31W	5070lm/40W
1200	5010lm/39W	6810lm/52W
1500	6480lm/49W	8450lm/65W

Microprismatic | Direct

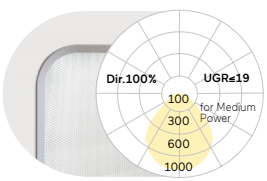

L mm	Lumen/Watt Medium Power	Lumen/Watt High Power
900	2280lm/19W	3150lm/27W
1200	3040lm/24W	4260lm/34W
1500	4020lm/32W	5260lm/42W

Opal Diffuser | Direct-Indirect

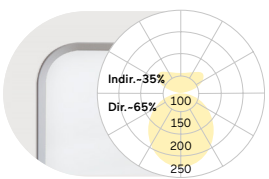

L mm	Lumen/Watt Medium Power	Lumen/Watt High Power
900	3860lm/31W	5210lm/40W
1200	5140lm/39W	6930lm/52W
1500	6610lm/49W	8660lm/65W

Opal Diffuser | Direct

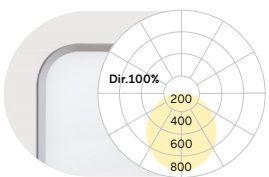

L mm	Lumen/Watt Medium Power	Lumen/Watt High Power
900	2380lm/19W	3290lm/27W
1200	3170lm/24W	4380lm/34W
1500	4150lm/32W	5470lm/42W

Lumen Values: Luminarie luminous flux at 4000K/CRI>80. Other configurations on request.

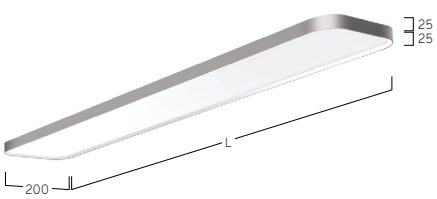

W Snow White
W Snow White



W Snow White
A Satin Silver



W Snow White
B Jet Black



W Snow White
G Satin Gold



W Snow White
H Anodic Champagne



W Snow White
K Satin Copper

Caleo Neo Y6/X6 | Surface



FR Luminaire LED pour montage mural ou saillie/plafonnier. Éclairage direct avec colerette de lumière indirecte ou uniquement éclairage direct. Corps du luminaire en aluminium. Surface du luminaire et réflecteur/bague décorative disponible en différentes combinaisons et couleurs au choix, Ex: blanc, argent, graphite, noir ou cuivre. Pour les options et combinaisons de finitions, voir Lightnet Surface Collection ou Bi-Colour Selection. Diffuseur microprismatique encastré avec réduction optimisée de l'éblouissement, spécialement en application pour les bureaux/postes de travail. Diffuseur opal satiné pour un éclairage général avec une transmission maximale et répartition homogène des points lumineux. Driver/Convertisseur intégré dans le luminaire, au choix allumage ON/OFF ou dimmable (DALI, Touch-Dim, Casambi). Température de couleur 2200K, 2700K, 3000K, 3500K, 4000K, 6500K ou Tunable White (2700-6500K). Binning initial ≤ MacAdam 3. Rendu de couleur IRC> 80, IRC>90 ou Full Spectrum. Sur demande: Intégration de composants d'éclairage de secours.

ES Luminaría tipo LED para sobreponer en pared o techo. Iluminación directa con corona de luz indirecta o iluminación directa sola. Cuerpo de luminaria hecho de aluminio. La superficie exterior de la carcasa y el anillo reflector decorativo están disponibles en varias lacas y combinaciones, por ejemplo, lacadas en blanco, plata, grafito, negro, oro o cobre. Para conocer las opciones y combinaciones de superficies, consulte el catálogo "Colección de superficies Lightnet" o la selección de bi-colores. Óptica microprismática retrocedida con limitación de deslumbramiento optimizada especialmente para aplicaciones de oficina. Difusor opal satinado para iluminación general con grado máximo de transmisión y resolución homogénea del punto de luz. Balastro integrado en la luminaria, opcionalmente on-off o atenuable (DALI, Touch-Dim, Casambi). Temperatura de color 2200K, 2700K, 3000K, 3500K, 4000K o Tunable White (2700-6500K). Binning inicial ≤ MacAdam 3. Índice de reproducción cromática IRC>80, IRC>90 o Full Spectrum. Bajo pedido: Integración de componentes de iluminación de emergencia.

A X6 A W E-8 30 M-Q300 - G

Product Family	**A**: Caleo
Type	**X6**: Direct-Indirect, **Y6**: Direct Only
Optical System	**A**: Microprismatic, **O**: Opal Diffuser
Surface Finish	**W**: Snow White, **V**: Ivory White, **S**: Radiant Silver, **U**: Urban Graphite, **B**: Jet Black, **H**: Anodic Champagne, **K**: Satin Copper
Control Gear	**E**: On/Off, **L**: DALI, **H**: Touch-Dim, **C**: Casambi
Colour Rendering	**8**: CRI>80, **9**: CRI>90, **F**: Full Spectrum [except 2200K]
Colour Temperature	**22**: 2200K, **27**: 2700K, **30**: 3000K, **35**: 3500K, **40**: 4000K, **65**: 6500K
Power	**M**: Medium Power, **H**: High Power
Size	Square size in mm: **Q300**, **Q400**, **Q500**, **Q600**
Reflector	**W**: Snow White, **V**: Ivory White, **A**: Satin Silver, **U**: Urban Graphite, **B**: Jet Black, **H**: Anodic Champagne, **K**: Satin Copper, **G**: Satin Gold

IP20 · ~220-240V · 50-60 Hz · IK 02 · RG0 · ≤3 MacAdam · MEDIUM POWER L85B10 50.000h · HIGH POWER L80B10 50.000h · CE · UKCA

Microprismatic | Direct-Indirect

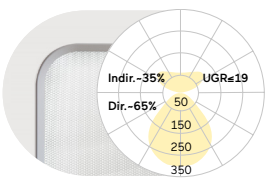

Q mm	Lumen/Watt Medium Power	Lumen/Watt High Power
300	1990lm/17W	2700lm/22W
400	2930lm/23W	3890lm/31W
500	5140lm/39W	6720lm/52W
600	6790lm/54W	9230lm/73W

Microprismatic | Direct

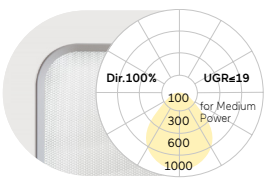

Q mm	Lumen/Watt Medium Power	Lumen/Watt High Power
300	1230lm/11W	1670lm/15W
400	2060lm/18W	2720lm/23W
500	3180lm/26W	4180lm/35W
600	4800lm/39W	6480lm/53W

Opal Diffuser | Direct-Indirect

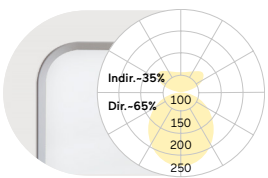

Q mm	Lumen/Watt Medium Power	Lumen/Watt High Power
300	2000lm/17W	2720lm/22W
400	2950lm/23W	3910lm/31W
500	5170lm/39W	6760lm/52W
600	6830lm/54W	9290lm/73W

Opal Diffuser | Direct

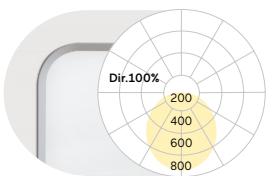

Q mm	Lumen/Watt Medium Power	Lumen/Watt High Power
300	1240lm/11W	1690lm/15W
400	2080lm/18W	2740lm/23W
500	3210lm/26W	4220lm/35W
600	4840lm/39W	6540lm/53W

Lumen Values: Luminarie luminous flux at 4000K/CRI>80. Other configurations on request.

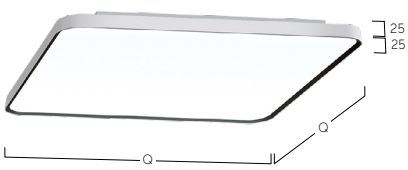

W Snow White
W Snow White



W Snow White
A Satin Silver



W Snow White
B Jet Black



W Snow White
G Satin Gold



W Snow White
H Anodic Champagne



W Snow White
K Satin Copper

Cubic Evolution Y4/X4 | 200mm Surface



FR Luminaire LED pour montage mural ou saillie/plafonnier. Éclairage direct avec colerette de lumière indirecte ou uniquement éclairage direct. Corps du luminaire étagé en profilé aluminium avec cadre visible de seulement 25mm. Surface/finition naturel-anodisée ou thermolaquée/poudrée blanc, graphite, noir ou champagne. Autres options de finition voir Lightnet-Surface-Collection ou RAL au choix. Diffuseur microprismatique optimisé pour un éblouissement limité et adapté aux bureaux. Diffuseur opal satiné pour un éclairage général avec une transmission maximale et répartition homogène des points lumineux. Composants indirects avec une technologie de lentille innovante pour un éclairage avec faisceau très large du plafond. Driver/Convertisseur intégré dans le luminaire, au choix allumage ON/OFF ou dimmable (DALI, Touch-Dim, Casambi). Température de couleur 2700K, 3000K, 3500K oder 4000K, 6500K ou Tunable White. Binning initial ≤ MacAdam 3. Rendu de couleur IRC> 80, IRC>90 ou Full Spectrum. Sur demande: Intégration de composants d'éclairage de secours ou technologie de cellule/détection.

ES Luminaría tipo LED para sobreponer en pared o techo. Iluminación directa con corona de luz indirecta o iluminación directa sola. Cuerpo de aluminio escalonado con perfil visible de solo 25mm. Superficie anodizada natural o lacado de blanca, grafito, negro o champagne. Acabados adicionales según Lightnet-Surface-Collection o RAL seleccionable. Óptica microprismática con limitación de deslumbramiento optimizada especialmente para aplicaciones de oficina. Difusor opal satinado para iluminación general con grado máximo de transmisión y resolución homogénea del punto de luz. Iluminación indirecta con tecnología de lentes innovadora para la iluminación de techo de haz ancho. Balastro integrado en la luminaria, opcionalmente on-off o atenuable (DALI, Touch-Dim, Casambi). Temperatura de color 2700K, 3000K, 3500K, 4000K, 6500K o Tunable White. Binning inicial ≤ MacAdam 3. Índice de reproducción cromática IRC>80, IRC>90 o Full Spectrum. Bajo pedido: Integración de componentes de iluminación de emergencia, tecnología de sensores.

C X4 A B E-8 30 M-L900

Product Family	**C**: Cubic
Type	**Y4**: Direct only, **X4**: Direct-Indirect
Optical System	**A**: Microprismatic, **O**: Opal Diffuser
Surface Finish	**W**: Snow White, **E**: Silver Anodised, **U**: Urban Graphite, **B**: Jet Black, **H**: Anodic Champagne
Control Gear	**E**: On/Off, **L**: DALI, **H**: Touch-Dim, **C**: Casambi, **6**: DALI DT6 for TW, **8**: DALI DT8 for TW
Colour Rendering	**8**: CRI>80, **9**: CRI>90, **F**: Full Spectrum [except 2200K]
Colour Temperature	**22**: 2200K, **27**: 2700K, **30**: 3000K, **35**: 3500K, **40**: 4000K, **65**: 6500K, **TW**: Tunable White 2700-6500K
Power	**M**: Medium Power, **H**: High Power
Size	Luminaire Length in mm: **L900**, **L1200**, **L1500**
On Request	Emergency Module [L1200-L1500], Multisensor

IP20 · ~220-240V · 50-60 Hz · IK 02 · RG0 · ≤3 MacAdam · MEDIUM POWER L85B10 50.000h · HIGH POWER L80B10 50.000h · CE · UKCA

Microprismatic | Direct-Indirect

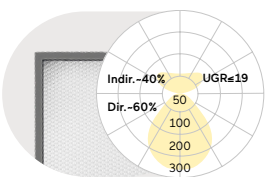

L mm	Lumen/Watt Medium Power	Lumen/Watt High Power
900	3790lm/30W	5000lm/40W
1200	5020lm/39W	6560lm/52W
1500	6160lm/48W	8270lm/65W

Microprismatic | Direct

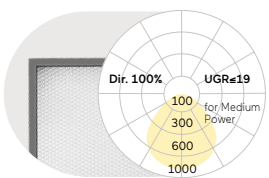

L mm	Lumen/Watt Medium Power	Lumen/Watt High Power
900	2280lm/21W	2930lm/26W
1200	3050lm/27W	3900lm/34W
1500	3700lm/32W	4880lm/43W

Opal Diffuser | Direct-Indirect

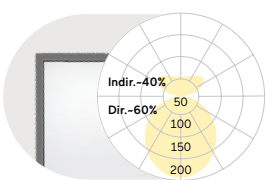

L mm	Lumen/Watt Medium Power	Lumen/Watt High Power
900	3750lm/30W	4950lm/40W
1200	4930lm/39W	6510lm/52W
1500	6090lm/48W	8160lm/65W

Opal Diffuser | Direct

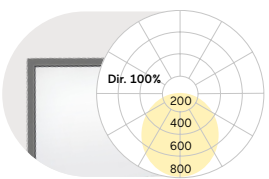

L mm	Lumen/Watt Medium Power	Lumen/Watt High Power
900	2170lm/21W	2730lm/26W
1200	2890lm/27W	3650lm/34W
1500	3460lm/32W	4560lm/43W

Lumen Values: Luminarie luminous flux at 4000K/CRI>80. Other configurations on request.

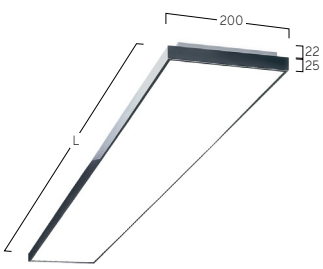



Multisensor



Emergency Module



W Snow White



E Silver Anodised



U Urban Graphite

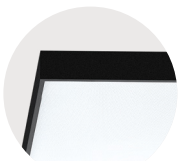

B Jet Black

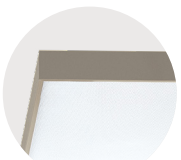

H Anodic Champagne

Cubic Evolution Y5/X5 | 300mm Surface

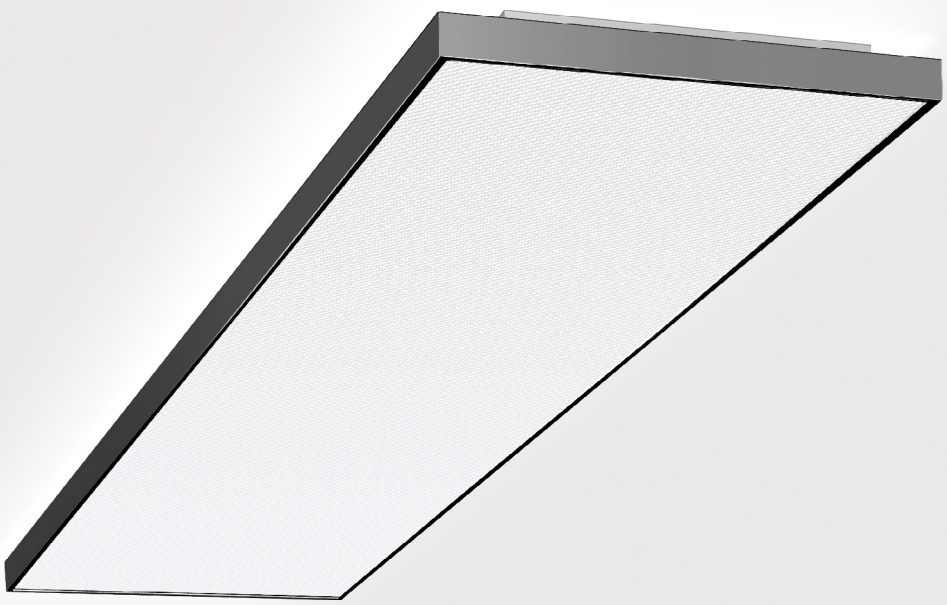

FR Luminaire LED pour montage mural ou saillie/plafonnier. Éclairage direct avec colerette de lumière indirecte ou uniquement éclairage direct. Corps du luminaire étagé en profilé aluminium avec cadre visible de seulement 25mm. Surface/finition naturel-anodisée ou thermolaquée/poudrée blanc, graphite, noir ou champagne. Autres options de finition voir Lightnet-Surface-Collection ou RAL au choix. Diffuseur microprismatique optimisé pour un éblouissement limité et adapté aux bureaux. Diffuseur opal satiné pour un éclairage général avec une transmission maximale et répartition homogène des points lumineux. Composants indirects avec une technologie de lentille innovante pour un éclairage avec faisceau très large du plafond. Driver/Convertisseur intégré dans le luminaire, au choix allumage ON/OFF ou dimmable (DALI, Touch-Dim, Casambi). Température de couleur 2700K, 3000K, 3500K oder 4000K, 6500 ou Tunable White. Binning initial ≤ MacAdam 3. Rendu de couleur IRC> 80, IRC>90 ou Full Spectrum. Sur demande: Intégration de composants d'éclairage de secours ou technologie de cellule/détection.

ES Luminaría tipo LED para sobreponer en pared o techo. Iluminación directa con corona de luz indirecta o iluminación directa sola. Cuerpo de aluminio escalonado con perfil visible de solo 25mm. Superficie anodizada natural o lacado de blanca, grafito, negro o champagne. Acabados adicionales según Lightnet-Surface-Collection o RAL seleccionable. Óptica microprismática con limitación de deslumbramiento optimizada especialmente para aplicaciones de oficina. Difusor opal satinado para iluminación general con grado máximo de transmisión y resolución homogénea del punto de luz. Iluminación indirecta con tecnología de lentes innovadora para la iluminación de techo de haz ancho. Balastro integrado en la luminaria, opcionalmente on-off o atenuable (DALI, Touch-Dim, Casambi). Temperatura de color 2700K, 3000K, 3500K, 4000K, 6500 o Tunable White. Binning inicial ≤ MacAdam 3. Índice de reproducción cromática IRC>80, IRC>90 o Full Spectrum. Bajo pedido: Integración de componentes de iluminación de emergencia, tecnología de sensores.

C X5 A B E-8 30 M-L900

Product Family	**C**: Cubic
Type	**Y5**: Direct only, **X5**: Direct-Indirect
Optical System	**A**: Microprismatic, **O**: Opal Diffuser
Surface Finish	**W**: Snow White, **E**: Silver Anodised, **U**: Urban Graphite, **B**: Jet Black, **H**: Anodic Champagne
Control Gear	**E**: On/Off, **L**: DALI, **H**: Touch-Dim, **C**: Casambi, **6**: DALI DT6 for TW, **8**: DALI DT8 for TW
Colour Rendering	**8**: CRI>80, **9**: CRI>90, **F**: Full Spectrum [except 2200K]
Colour Temperature	**22**: 2200K, **27**: 2700K, **30**: 3000K, **35**: 3500K, **40**: 4000K, **65**: 6500K, **TW**: Tunable White 2700-6500K
Power	**M**: Medium Power, **H**: High Power
Size	Luminaire Length in mm: **L900**, **L1200**, **L1500**
On Request	Emergency Module [L1200-L1500], Multisensor

IP20 · ~220-240V · 50-60 Hz · IK 02 · RG0 · ≤3 MacAdam · MEDIUM POWER L85B10 50.000h · HIGH POWER L80B10 50.000h

Microprismatic | Direct-Indirect

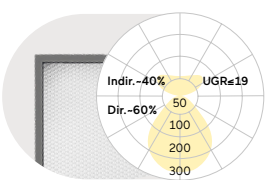

L mm	Lumen/Watt Medium Power	Lumen/Watt High Power
900	5220lm/39W	7430lm/55W
1200	6990lm/51W	9910lm/74W
1500	8590lm/62W	12350lm/91W

Microprismatic | Direct

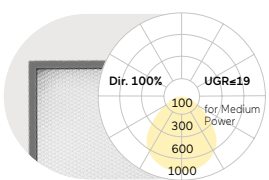

L mm	Lumen/Watt Medium Power	Lumen/Watt High Power
900	3220lm/25W	4600lm/35W
1200	4290lm/33W	6140lm/48W
1500	5370lm/40W	7670lm/59W

Opal Diffuser | Direct-Indirect

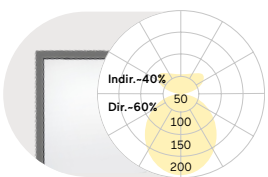

L mm	Lumen/Watt Medium Power	Lumen/Watt High Power
900	5030lm/39W	7140lm/55W
1200	6740lm/51W	9510lm/74W
1500	8270lm/62W	11850lm/91W

Opal Diffuser | Direct

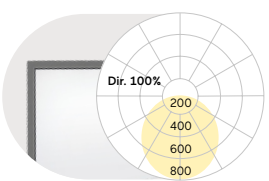

L mm	Lumen/Watt Medium Power	Lumen/Watt High Power
900	3030lm/25W	4310lm/35W
1200	4040lm/33W	5740lm/48W
1500	5050lm/40W	7170lm/59W

Lumen Values: Luminarie luminous flux at 4000K/CRI>80. Other configurations on request.

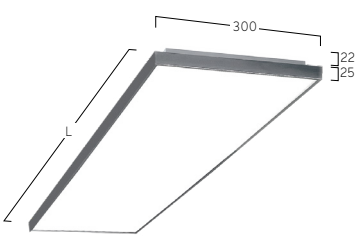



Multisensor



Emergency Module



W Snow White



E Silver Anodised



U Urban Graphite

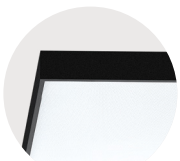

B Jet Black

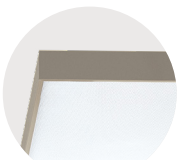

H Anodic Champagne

Cubic Evolution Y6/X6 | Square Surface

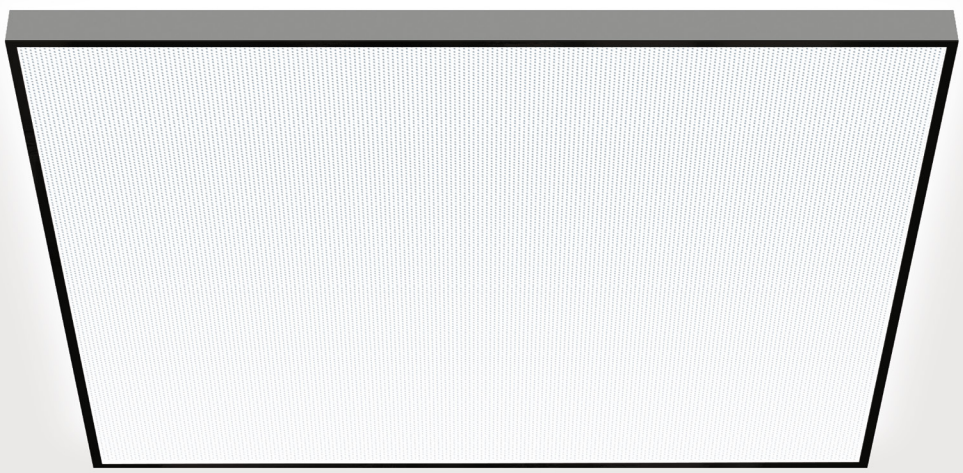

FR Luminaire LED pour montage mural ou saillie/plafonnier. Éclairage direct avec colerette de lumière indirecte ou uniquement éclairage direct. Corps du luminaire étagé en profilé aluminium avec cadre visible de seulement 25mm. Surface/finition naturel-anodisée ou thermolaquée/poudrée blanc, graphite, noir ou champagne. Autres options de finition voir Lightnet-Surface-Collection ou RAL au choix. Diffuseur microprismatique optimisé pour un éblouissement limité et adapté aux bureaux. Diffuseur opal satiné pour un éclairage général avec une transmission maximale et répartition homogène des points lumineux. Composants indirects avec une technologie de lentille innovante pour un éclairage avec faisceau très large du plafond. Driver/Convertisseur intégré dans le luminaire, au choix allumage ON/OFF ou dimmable (DALI, Touch-Dim, Casambi). Température de couleur 2700K, 3000K, 3500K oder 4000K, 6500K ou Tunable White. Binning initial ≤ MacAdam 3. Rendu de couleur IRC> 80, IRC>90 ou Full Spectrum. Sur demande: Intégration de composants d'éclairage de secours ou technologie de cellule/détection.

ES Luminaría tipo LED para sobreponer en pared o techo. Iluminación directa con corona de luz indirecta o iluminación directa sola. Cuerpo de aluminio escalonado con perfil visible de solo 25mm. Superficie anodizada natural o lacado de blanca, grafito, negro o champagne. Acabados adicionales según Lightnet-Surface-Collection o RAL seleccionable. Óptica microprismática con limitación de deslumbramiento optimizada especialmente para aplicaciones de oficina. Difusor opal satinado para iluminación general con grado máximo de transmisión y resolución homogénea del punto de luz. Iluminación indirecta con tecnología de lentes innovadora para la iluminación de techo de haz ancho. Balastro integrado en la luminaria, opcionalmente on-off o atenuable (DALI, Touch-Dim, Casambi). Temperatura de color 2700K, 3000K, 3500K, 4000K, 6500K o Tunable White. Binning inicial ≤ MacAdam 3. Índice de reproducción cromática IRC>80, IRC>90 o Full Spectrum. Bajo pedido: Integración de componentes de iluminación de emergencia, tecnología de sensores.

C X6 A B E-8 30 M-Q600

Product Family	**C**: Cubic
Type	**Y6**: Direct only, **X6**: Direct-Indirect
Optical System	**A**: Microprismatic, **O**: Opal Diffuser
Surface Finish	**W**: Snow White, **E**: Silver Anodised, **U**: Urban Graphite, **B**: Jet Black, **H**: Anodic Champagne
Control Gear	**E**: On/Off, **L**: DALI, **H**: Touch-Dim, **C**: Casambi, **6**: DALI DT6 for TW, **8**: DALI DT8 for TW
Colour Rendering	**8**: CRI>80, **9**: CRI>90, **F**: Full Spectrum [except 2200K]
Colour Temperature	**22**: 2200K, **27**: 2700K, **30**: 3000K, **35**: 3500K, **40**: 4000K, **65**: 6500K, **TW**: Tunable White 2700-6500K [Q400-Q800]
Power	**M**: Medium Power, **H**: High Power
Size	Square size in mm: **Q300**, **Q400**, **Q500**, **Q600**, **Q800**
On Request	Emergency Module [Q400-Q800], Multisensor

IP20 · ~220-240V · 50-60 Hz · IK 02 · RG0 · ≤3 MacAdam · MEDIUM POWER L85B10 50.000h · HIGH POWER L80B10 80.000h · CE · UKCA

Microprismatic | Direct-Indirect

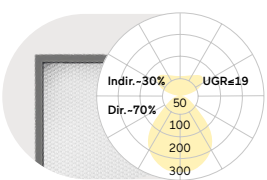

Q mm	Lumen/Watt Medium Power	Lumen/Watt High Power
300	1970lm/16W	2850lm/24W
400	2920lm/23W	4170lm/32W
500	4580lm/33W	5900lm/44W
600	7240lm/55W	9850lm/76W
800	10590lm/76W	14950lm/109W

Microprismatic | Direct

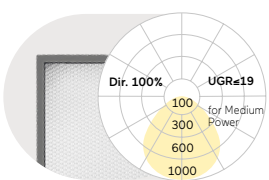

Q mm	Lumen/Watt Medium Power	Lumen/Watt High Power
300	1210lm/11W	1740lm/16W
400	1960lm/16W	2860lm/24W
500	3330lm/26W	4290lm/34W
600	5250lm/40W	7100lm/55W
800	7590lm/55W	10630lm/78W

Opal Diffuser | Direct-Indirect

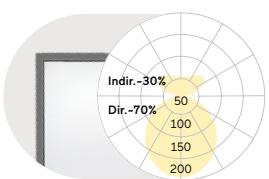

Q mm	Lumen/Watt Medium Power	Lumen/Watt High Power
300	1930lm/16W	2760lm/24W
400	2870lm/23W	4120lm/32W
500	4550lm/33W	5880lm/44W
600	7170lm/55W	9750lm/76W
800	10370lm/76W	14440lm/109W

Opal Diffuser | Direct

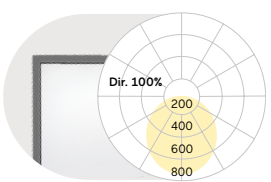

Q mm	Lumen/Watt Medium Power	Lumen/Watt High Power
300	1170lm/11W	1650lm/16W
400	1910lm/16W	2810lm/24W
500	3300lm/26W	4270lm/34W
600	5180lm/40W	7000lm/55W
800	7370lm/55W	10120lm/78W

Lumen Values: Luminarie luminous flux at 4000K/CRI>80. Other configurations on request.

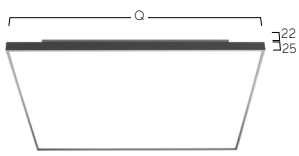



Multisensor



Emergency Module



W Snow White

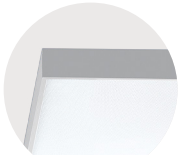

E Silver Anodised

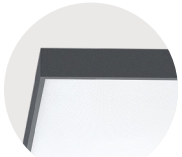

U Urban Graphite



B Jet Black

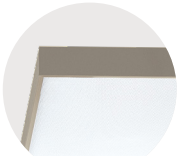

H Anodic Champagne

Cubic Neo A9 | Surface

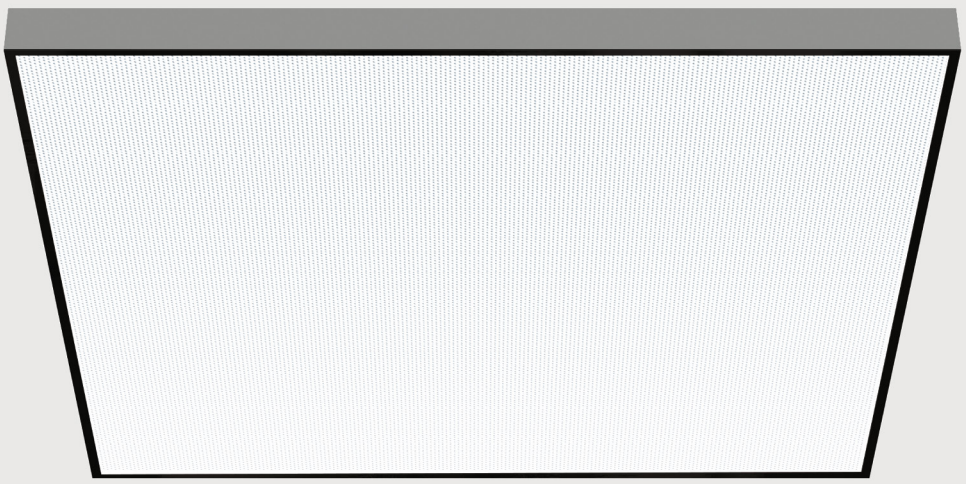

FR Luminaire LED pour montage mural ou saillie/plafonnier. Éclairage uniquement direct. Corps du luminaire en profilé d´aluminium avec une hauteur de 35mm. Surface/finition naturel-anodisée ou thermolaquée/poudrée blanc, graphite, noir ou champagne. Autres options de finition voir Lightnet-Surface-Collection ou RAL au choix. Diffuseur microprismatique optimisé pour un éblouissement limité et adapté aux bureaux. Diffuseur opal satiné pour un éclairage général avec une transmission maximale et répartition homogène des points lumineux. Driver/Convertisseur intégré dans le luminaire, au choix allumage ON/OFF ou dimmable (DALI, Touch-Dim, Casambi). Température de couleur 2200K, 2700K, 3000K, 3500K, 4000K, 6500K ou Tunable White (2700-6500K). Binning initial ≤ MacAdam 3. Rendu de couleur IRC> 80, IRC>90 ou Full Spectrum. Sur demande: Intégration de composants d'éclairage de secours ou technologie de cellule/détection.

ES Luminaría tipo LED para sobreponer en pared o techo. Iluminación directa solo. Cuerpo de la luminaria con una altura de construcción de 35mm de perfil de aluminio. Superficie anodizada natural o lacado de blanca, grafito, negro o champagne. Acabados adicionales según Lightnet-Surface-Collection o RAL seleccionable. Óptica microprismática con limitación de deslumbramiento optimizada especialmente para aplicaciones de oficina. Difusor opal satinado para iluminación general con grado máximo de transmisión y resolución homogénea del punto de luz. Balastro integrado en la luminaria, opcionalmente on-off o atenuable (DALI, Touch-Dim, Casambi). Temperatura de color 2200K, 2700K, 3000K, 3500K, 4000K o Tunable White (2700-6500K). Binning inicial ≤ MacAdam 3. Índice de reproducción cromática IRC>80, IRC>90 o Full Spectrum. Bajo pedido: Integración de componentes de iluminación de emergencia, tecnología de sensores.

C A9 A B E-8 30 M-Q600

Product Family	**C**: Cubic
Type	**A9**: Direct only
Optical System	**A**: Microprismatic, **O**: Opal Diffuser
Surface Finish	**W**: Snow White, **E**: Silver Anodised, **U**: Urban Graphite, **B**: Jet Black, **H**: Anodic Champagne
Control Gear	**E**: On/Off, **L**: DALI, **H**: Touch-Dim, **C**: Casambi, **6**: DALI DT6 for TW, **8**: DALI DT8 for TW
Colour Rendering	**8**: CRI>80, **9**: CRI>90, **F**: Full Spectrum [except 2200K]
Colour Temperature	**22**: 2200K, **27**: 2700K, **30**: 3000K, **35**: 3500K, **40**: 4000K, **65**: 6500K, **TW**: Tunable White 2700-6500K [Q400-Q800]
Power	**M**: Medium Power, **H**: High Power
Size	Square size in mm: **Q300**, **Q400**, **Q500**, **Q600**, **Q800**
On Request	Emergency Module [Q400-Q800], Multisensor

IP20 · ~220-240V · 50-60 Hz · IK 02 · RG0 · ≤3 MacAdam · MEDIUM POWER L85B10 50.000h · HIGH POWER L80B10 50.000h

Microprismatic | Direct

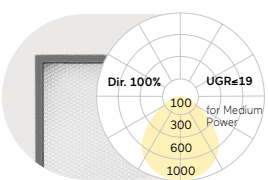

Q mm	Lumen/Watt Medium Power	Lumen/Watt High Power
300	1210lm/11W	1740lm/16W
400	1960lm/16W	2860lm/24W
500	3330lm/26W	4290lm/34W
600	5250lm/40W	7100lm/55W
800	7590lm/55W	10630lm/78W

Opal Diffuser | Direct

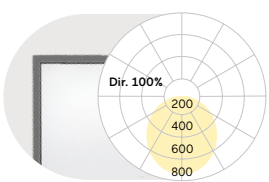

Q mm	Lumen/Watt Medium Power	Lumen/Watt High Power
300	1170lm/11W	1650lm/16W
400	1910lm/16W	2810lm/24W
500	3300lm/26W	4270lm/34W
600	5180lm/40W	7000lm/55W
800	7370lm/55W	10120lm/78W

Lumen Values: Luminarie luminous flux at 4000K/CRI>80. Other configurations on request.

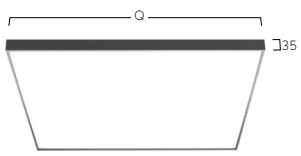



W Snow White



E Silver Anodised



U Urban Graphite

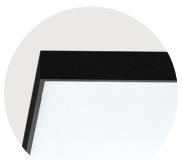

B Jet Black

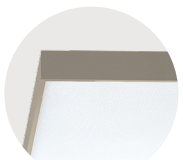

H Anodic Champagne



K Satin Copper

Cubic Max A2/X2 | Surface



FR Luminaire LED pour montage mural ou saillie/plafonnier. Éclairage direct avec colerette de lumière indirecte ou uniquement éclairage direct. Corps du luminaire en profilé aluminium avec une hauteur de 55mm ou 75mm. Surface/finition naturel-anodisée ou thermolaquée/poudrée blanc, graphite, noir ou champagne. Autres options de finition voir Lightnet-Surface-Collection ou RAL au choix. Diffuseur microprismatique optimisé pour un éblouissement limité et adapté aux bureaux. Diffuseur opal satiné pour un éclairage général avec une transmission maximale et répartition homogène des points lumineux. Driver/Convertisseur intégré dans le luminaire, au choix allumage ON/OFF ou dimmable (DALI, Touch-Dim, Casambi). Température de couleur 2200K, 2700K, 3000K, 3500K, 4000K, 6500K ou Tunable White (2700-6500K). Binning initial ≤ MacAdam 3. Rendu de couleur IRC> 80, IRC>90 ou Full Spectrum. Sur demande: Intégration de composants d'éclairage de secours ou technologie de cellule/détection.

ES Luminaría tipo LED para sobreponer en pared o techo. Iluminación directa con corona de luz indirecta o iluminación directa sola. Cuerpo de luminaria con altura de 55mm o 75mm de perfil de aluminio. Superficie anodizada natural o lacado de blanca, grafito, negro o champagne. Acabados adicionales según Lightnet-Surface-Collection o RAL seleccionable. Óptica microprismática con limitación de deslumbramiento optimizada especialmente para aplicaciones de oficina. Difusor opal satinado para iluminación general con grado máximo de transmisión y resolución homogénea del punto de luz. Balastro integrado en la luminaria, opcionalmente on-off o atenuable (DALI, Touch-Dim, Casambi). Temperatura de color 2200K, 2700K, 3000K, 3500K, 4000K o Tunable White (2700-6500K). Binning inicial ≤ MacAdam 3. Índice de reproducción cromática IRC>80, IRC>90 o Full Spectrum. Bajo pedido: Integración de componentes de iluminación de emergencia, tecnología de sensores.

C X2 A E E-8 30 M-Q330

Product Family	**C**: Cubic
Type	**A2**: Direct only, **X2**: Direct-Indirect
Optical System	**A**: Microprismatic, **O**: Opal Diffuser
Surface Finish	**W**: Snow White, **E**: Silver Anodised, **U**: Urban Graphite, **B**: Jet Black, **H**: Anodic Champagne, **K**: Satin Copper
Control Gear	**E**: On/Off, **L**: DALI, **H**: Touch-Dim, **C**: Casambi, **6**: DALI DT6 for TW, **8**: DALI DT8 for TW
Colour Rendering	**8**: CRI>80, **9**: CRI>90, **F**: Full Spectrum [except 2200K]
Colour Temperature	**22**: 2200K, **27**: 2700K, **30**: 3000K, **35**: 3500K, **40**: 4000K, **65**: 6500K, **TW**: Tunable White 2700-6500K [Q430-Q1200]
Power	**M**: Medium Power, **H**: High Power
Size	Square size in mm: **Q330**, **Q430**, **Q530**, **Q630**, **Q900**, **Q1200**
On Request	Emergency Module [Q430-Q1200], Radar Sensor

IP20 ~220-240V 50-60 Hz IK 02 RG0 ≤3 MacAdam MEDIUM POWER L85B10 50.000h HIGH POWER L80B10 50.000h CE UKCA

Cubic X2: Microprismatic | Direct-Indirect

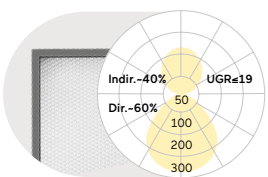

Q mm	Lumen/Watt Medium Power	Lumen/Watt High Power
330	2470lm/18W	3640lm/27W
430	4360lm/30W	6300lm/44W
530	6000lm/42W	11170lm/78W
630	9610lm/68W	14270lm/103W
900	11660lm/89W	18570lm/161W
1200	19310lm/152W	30990lm/273W

Cubic X2: Opal Diffuser | Direct-Indirect

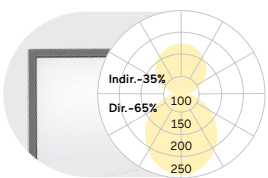

Q mm	Lumen/Watt Medium Power	Lumen/Watt High Power
330	2510lm/18W	3700lm/27W
430	4430lm/30W	6400lm/44W
530	6110lm/42W	11370lm/78W
630	9770lm/68W	14530lm/103W
900	11900lm/89W	18970lm/161W
1200	19730lm/152W	31700lm/273W

Cubic A2: Microprismatic | Direct

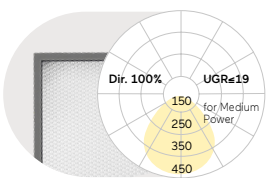

Q mm	Lumen/Watt Medium Power	Lumen/Watt High Power
330	1360lm/12W	2010lm/18W
430	2370lm/19W	3450lm/27W
530	3630lm/27W	6790lm/50W
630	5200lm/40W	8500lm/65W
900	7910lm/67W	13240lm/129W
1200	14100lm/122W	23550lm/228W

Cubic A2: Opal Diffuser | Direct

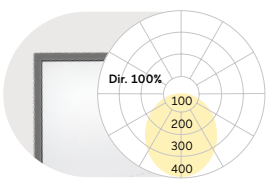

Q mm	Lumen/Watt Medium Power	Lumen/Watt High Power
330	1400lm/12W	2070lm/18W
430	2440lm/19W	3550lm/27W
530	3740lm/27W	6990lm/50W
630	5360lm/40W	8760lm/65W
900	8150lm/67W	13640lm/129W
1200	14520lm/122W	24260lm/228W

Lumen Values: Luminarie luminous flux at 4000K/CRI>80. Other configurations on request.

Cubic X2:

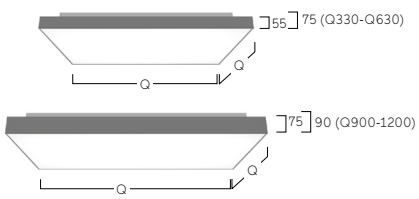

Cubic A2:

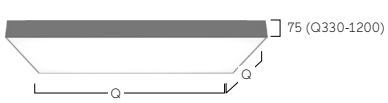



W Snow White



E Silver Anodised



U Urban Graphite

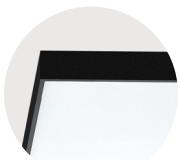

B Jet Black

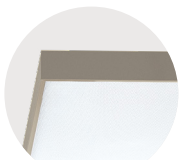

H Anodic Champagne



K Satin Copper

Cubic Ambient A7 | Surface

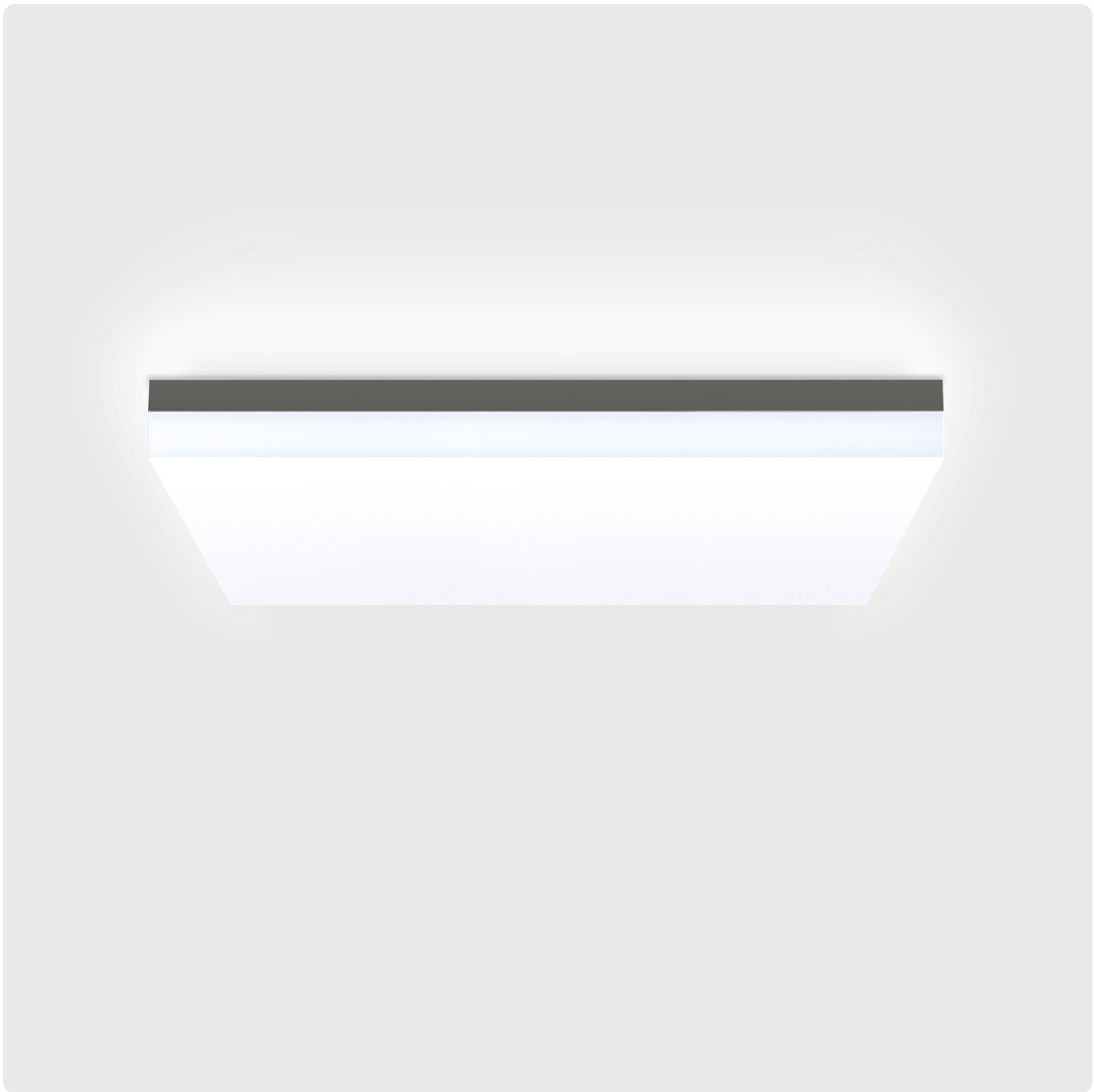

FR Luminaire LED pour montage mural ou saillie/plafonnier. Diffusion de l'éclairage omnidirectionnelle. Corps du luminaire en aluminium. Surface/finition thermolaquée/poudrée blanc, argenté, graphite, noir ou champagne. Autres options de finition voir Lightnet-Surface-Collection ou RAL au choix. Diffuseur ambiant en verre acrylique satiné pour éclairage général avec une transmission maximale et une répartition homogène des points de lumière. Driver/Convertisseur intégré dans le luminaire, au choix allumage ON/OFF ou dimmable (DALI, Touch-Dim, Casambi). Température de couleur 2200K, 2700K, 3000K, 3500K, 4000K ou 6500K. Binning initial ≤ MacAdam 3. Rendu de couleur IRC>80 ou IRC>90. Sur demande: Intégration de composants d'éclairage de secours.

ES Luminaría tipo LED para sobreponer en pared o techo. Iluminación directa-omnidireccional. Cuerpo de luminaria hecho de aluminio. Acabado pintura de laca color blanco, plata, grafito, negro o champagne. Acabados adicionales según Lightnet-Surface-Collection o RAL seleccionable. Difusor ambiental de vidrio acrílico esmerilado para iluminación general con grado máximo de transmisión y resolución homogénea del punto de luz. Balastro integrado en la luminaria, opcionalmente on-off o atenuable (DALI, Touch-Dim, Casambi). Temperatura de color 2200K, 2700K, 3000K, 3500K, 4000K o 6500K. Binning inicial ≤ MacAdam 3. Índice de reproducción cromática IRC>80 o IRC>90. Bajo pedido: Integración de componentes de iluminación de emergencia.

C A7 F B E-8 30 M-Q300

Product Family	**C**: Cubic
Type	**A7**: Direct only
Optical System	**F**: Ambient
Surface Finish	**W**: Snow White, **S**: Radiant Silver, **U**: Urban Graphite, **B**: Jet Black, **H**: Anodic Champagne
Control Gear	**E**: On/Off, **L**: DALI, **H**: Touch-Dim, **C**: Casambi
Colour Rendering	**8**: CRI>80, **9**: CRI>90, **F**: Full Spectrum [except 2200K]
Colour Temperature	**22**: 2200K, **27**: 2700K, **30**: 3000K, **35**: 3500K, **40**: 4000K, **65**: 6500K
Power	**M**: Medium Power, **H**: High Power
Size	Square size in mm: **Q300**, **Q400**, **Q500**, **Q600**
On Request	Emergency Module [Q400-Q600], Radar Sensor

IP20 ~220-240V 50-60 Hz IK 02 RG0 ≤3 MacAdam MEDIUM POWER L85B10 50.000h HIGH POWER L80B10 50.000h CE UK CA

Ambient Diffuser | Direct

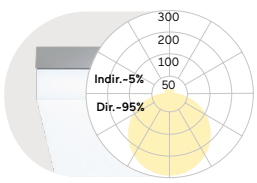

Q mm	Lumen/Watt Medium Power	Lumen/Watt High Power
300	1480lm/12W	2150lm/15W
400	2950lm/21W	3880lm/27W
500	4410lm/30W	6520lm/43W
600	5650lm/38W	8540lm/58W

Lumen Values: Luminarie luminous flux at 4000K/CRI>80. Other configurations on request.

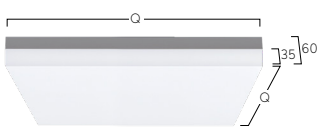



W Snow White



S Radiant Silver



U Urban Graphite



B Jet Black



H Anodic Champagne

Cubic Déco A3 | Surface



FR Luminaire LED pour montage mural ou saillie/plafonnier. Éclairage uniquement direct. Corps du luminaire en profilé aluminium. Surface du luminaire et réflecteur/bague décorative disponible en différentes combinaisons et couleurs au choix, Ex: blanc, argent, graphite, noir ou cuivre. Pour les options et combinaisons de finitions, voir Lightnet Surface Collection ou Bi-Colour Selection. Diffuseur microprismatique encastré avec réduction optimisée de l'éblouissement, spécialement en application pour les bureaux/postes de travail. Diffuseur opal satiné pour un éclairage général avec une transmission maximale et répartition homogène des points lumineux. Driver/Convertisseur intégré dans le luminaire, au choix allumage ON/OFF ou dimmable (DALI, Touch-Dim, Casambi). Température de couleur 2200K, 2700K, 3000K, 3500K, 4000K, 6500K ou Tunable White (2700-6500K). Binning initial ≤ MacAdam 3. Rendu de couleur IRC> 80, IRC>90 ou Full Spectrum. Sur demande: Intégration de composants d'éclairage de secours.

ES Luminaría tipo LED para sobreponer en pared o techo. Iluminación directa solo. Cuerpo de luminaria hecho de perfil de aluminio. La superficie exterior de la carcasa y el anillo reflector decorativo están disponibles en varias lacas y combinaciones, por ejemplo, lacadas en blanco, plata, grafito, negro, oro o cobre. Para conocer las opciones y combinaciones de superficies, consulte el catálogo "Colección de superficies Lightnet" o la selección de bi-colores. Óptica microprismática retrocedida con limitación de deslumbramiento optimizada especialmente para aplicaciones de oficina. Difusor opal satinado para iluminación general con grado máximo de transmisión y resolución homogénea del punto de luz. Balastro integrado en la luminaria, opcionalmente on-off o atenuable (DALI, Touch-Dim, Casambi). Temperatura de color 2200K, 2700K, 3000K, 3500K, 4000K o Tunable White (2700-6500K). Binning inicial ≤ MacAdam 3. Índice de reproducción cromática IRC>80, IRC>90 o Full Spectrum. Bajo pedido: Integración de componentes de iluminación de emergencia.

C A3 A W E-8 30 M-Q330-G

Product Family	**C**: Cubic
Type	**A3**: Direct only
Optical System	**A**: Microprismatic, **O**: Opal Diffuser
Surface Finish	**W**: Snow White, **V**: Ivory White, **S**: Radiant Silver, **U**: Urban Graphite, **B**: Jet Black, **H**: Anodic Champagne, **K**: Satin Copper
Control Gear	**E**: On/Off, **L**: DALI, **H**: Touch-Dim, **C**: Casambi, **6**: DALI DT6 for TW, **8**: DALI DT8 for TW
Colour Rendering	**8**: CRI>80, **9**: CRI>90, **F**: Full Spectrum [except 2200K]
Colour Temperature	**22**: 2200K, **27**: 2700K, **30**: 3000K, **35**: 3500K, **40**: 4000K, **65**: 6500K, **TW**: Tunable White 2700-6500K [Q430-Q1200]
Power	**M**: Medium Power, **H**: High Power
Size	Square Size in mm: **Q330**, **Q430**, **Q530**, **Q630**, **Q900**, **Q1200**
Reflector	**W**: Snow White, **V**: Ivory White, **S**: Radiant Silver, **U**: Urban Graphite, **B**: Jet Black, **H**: Anodic Champagne, **K**: Satin Copper, **G**: Satin Gold
On Request	Emergency Module [Q430-Q1200], Radar Sensor

IP20 ~220-240V 50-60 Hz IK 02 RG0 ≤3 MacAdam MEDIUM POWER L85B10 50.000h HIGH POWER L80B10 50.000h CE UK CA

Microprismatic | Direct

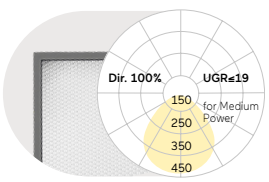

Q mm	Lumen/Watt Medium Power	Lumen/Watt High Power
330	1360lm/12W	2010lm/18W
430	2370lm/19W	3450lm/27W
530	3630lm/27W	6790lm/50W
630	5200lm/40W	8500lm/65W
900	7910lm/67W	13240lm/129W
1200	14100lm/122W	23550lm/228W

Opal Diffuser | Direct

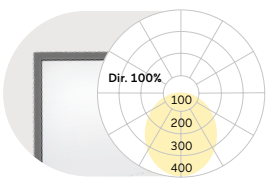

Q mm	Lumen/Watt Medium Power	Lumen/Watt High Power
330	1400lm/12W	2070lm/18W
430	2440lm/19W	3550lm/27W
530	3740lm/27W	6990lm/50W
630	5360lm/40W	8760lm/65W
900	8150lm/67W	13640lm/129W
1200	14520lm/122W	24260lm/228W

Lumen Values: Luminarie luminous flux at 4000K/CRI>80. Other configurations on request.

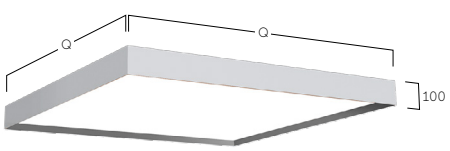



W Snow White
W Snow White



W Snow White
S Radiant Silver



W Snow White
B Jet Black

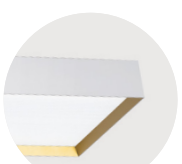

W Snow White
G Satin Gold



W Snow White
H Anodic Champagne



W Snow White
K Satin Copper

Matric Déco A9 | Surface

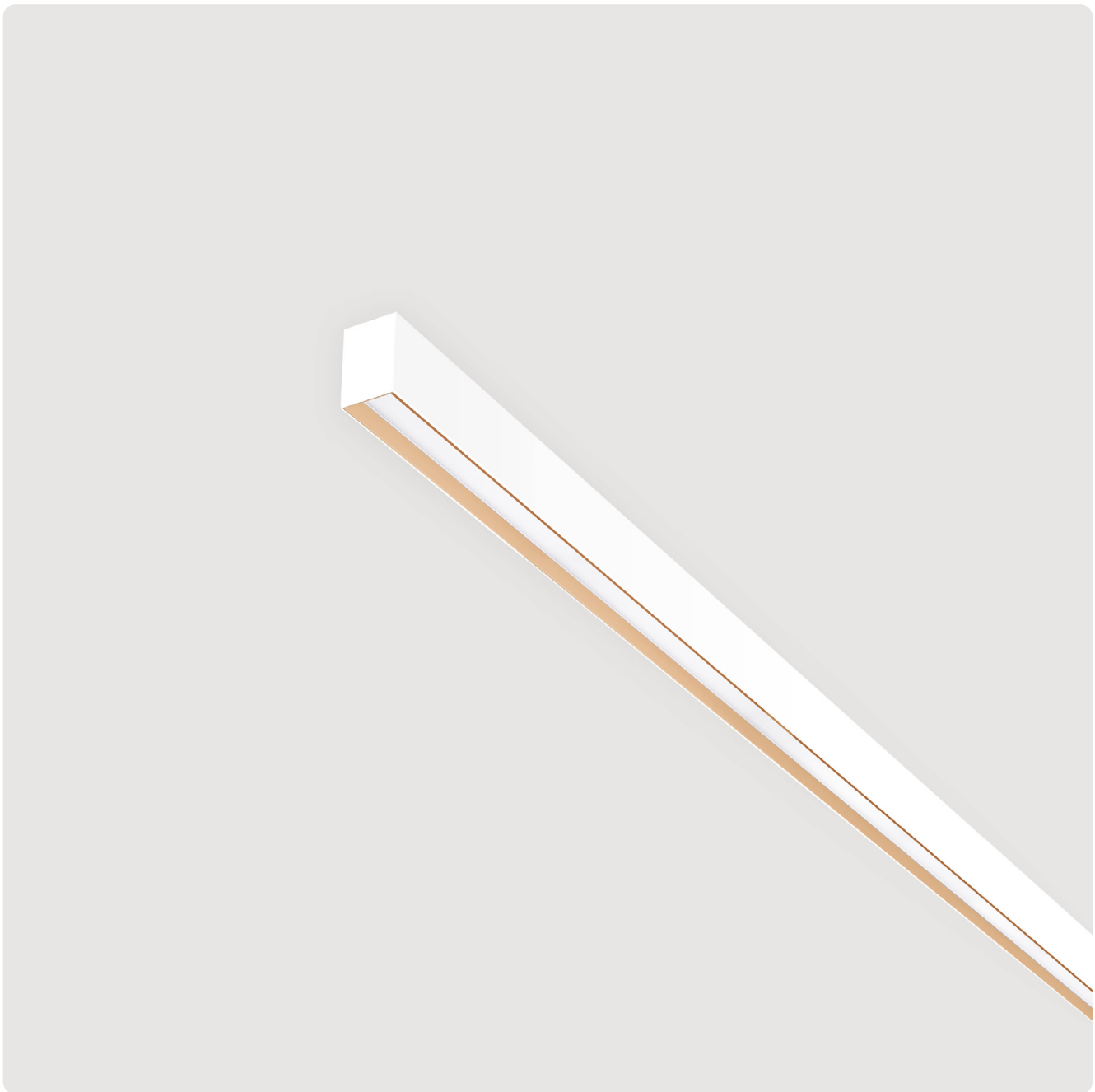

FR Luminaire LED pour montage mural ou saillie/plafonnier. Éclairage uniquement direct. Canal lumineux en profilé d'aluminium - largeur 55mm. Fabrication sur-mesure au millimètre près suivant besoins et spécifications. Optique en retrait pour un meilleur anti-éblouissement et effet de lumière décoratif. Surface du luminaire et bague du réflecteur arrondi disponibles en différentes combinaisons et couleurs au choix. Options: Lightnet-Surface-Collection ou RAL au choix. Éclairage direct par lentilles avec grille BAP pour une large répartition de l'intensité lumineuse et facteur très bas (UGR<19) adapté aux bureaux. Grille anti-éblouissement disponible en plusieurs finitions. Diffuseur microprismatique en verre acrylique avec éblouissement optimisé pour utilisations dans les bureaux/poste de travail. Diffuseur opal satiné pour éclairage avec transmission maximale et répartition homogène des points lumineux. Convertisseur intégré dans le luminaire, au choix allumage ON/OFF ou dimmable (DALI, Touch-Dim, Casambi). Température de couleur 2200K, 2700K, 3000K, 3500K, 4000K, 6500K ou Tunable White (2700-6500K). Binning initial ≤ MacAdam 3. Rendu de couleur IRC> 80, IRC>90 ou Full Spectrum. Options: Intégration de rails et projecteurs, composants d´éclairage de secours, technologie de sensor/cellule, tout comme une multitude d´autres options au choix.

ES LED surface-mounted luminaire for walls or ceilings. Direct only light distribution. Light channel made of 55mm wide aluminium profile. Bespoke lengths possible. Recessed screen with optimized glare reduction and decorative lighting impact. Outer housing and all-around reflector ring available in various finishes and combinations. Further surface options see Lightnet-Surface-Collection or RAL of your choice. Direct light using precision lenses with louvre for wide uniform symmetrical light distribution with high glare limitation (UGR<19) especially for workplaces. Louvre available in various colour finishes. Microprismatic screen made of special acrylic glass with optimized glare reduction especially for workplaces. Satin opal diffuser for general lighting with maximum transmittance and homogeneous lighting. Driver integrated into luminaire housing, optionally switchable or dimmable (DALI, Touch-Dim, Casambi). Colour temperature 2200K, 2700K, 3000K, 3500K, 4000K, 6500K or Tunable White (2700-6500K). Binning≤ MacAdam 3. Colour rendering CRI>80, CRI>90 or Full Spectrum. On request: Integration of tracks and spotlights, emergency lighting components, sensor technology and many other options.

L A9 L W E - 8 30 E - L1209-B*

Product Family	**L**: Matric
Type	**A9**: Direct only
Optical System	**L**: Lens Louvre*, **A**: Microprismatic, **O**: Opal Diffuser
Surface Finish	**W**: Snow White, **V**: Ivory White, **A**: Satin Silver, **E**: Silver Anodised, **U**: Urban Graphite, **B**: Jet Black, **H**: Anodic Champagne, **K**: Satin Copper
Control Gear	**E**: On/Off, **L**: DALI, **H**: Touch-Dim, **C**: Casambi [L890-L2055], **6**: DALI DT6 for TW [L1182-L2055], **8**: DALI DT8 for TW [L890-L2055]
Colour Rendering	**8**: CRI>80, **9**: CRI>90, **F**: Full Spectrum [except 2200K]
Colour Temperature	**22**: 2200K, **27**: 2700K, **30**: 3000K, **35**: 3500K, **40**: 4000K, **65**: 6500K, **TW**: Tunable White 2700-6500K
Power	**E**: Low Power, **M**: Medium Power, **H**: High Power
Size	Luminaire Length in mm (Microprismatic, Opal Diffuser): **L600**, **L890**, **L1182**, **L1475**, **L1765**, **L2055**
	Luminaire Length in mm (Lens Louvre*): **L681**, **L945**, **L1209**, **L1474**, **L1738**, **L2002**
Lens Louvre*	**W**: Snow White, **V**: Ivory White, **A**: Satin Silver, **U**: Urban Graphite, **B**: Jet Black, **H**: Anodic Champagne, **K**: Satin Copper, **G**: Satin Gold
On Request	Emergency Module [L1182-L2055]

IP20 · ~220-240V · 50-60 Hz · IK 02 · RG0 · ≤3 MacAdam · L90B10 50.000h · L85B10 50.000h · L80B10 50.000h

Lens Louvre | Direct

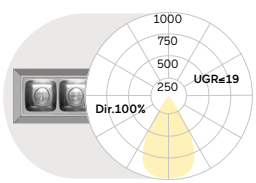

L mm	Lumen/Watt Low Power	Lumen/Watt High Power
681	1120lm/9W	2050lm/17W
945	1560lm/12W	2870lm/23W
1209	2010lm/16W	3690lm/29W
1474	2460lm/19W	4510lm/35W
1738	2910lm/22W	5330lm/41W
2002	3350lm/25W	6150lm/47W

Microprismatic | Direct

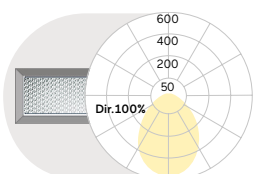

L mm	Lumen/Watt Low Power	Lumen/Watt High Power
600	590lm/6W	1050lm/11W
890	880lm/9W	1580lm/16W
1182	1170lm/12W	2100lm/20W
1475	1470lm/14W	2630lm/25W
1765	1760lm/17W	3150lm/30W
2055	2050lm/21W	3680lm/36W

Opal Diffuser | Direct

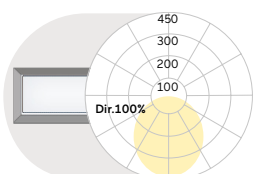

L mm	Lumen/Watt Medium Power	Lumen/Watt High Power
600	860lm/8W	1180lm/11W
890	1300lm/12W	1770lm/16W
1182	1740lm/15W	2360lm/20W
1475	2180lm/18W	2950lm/25W
1765	2600lm/22W	3530lm/30W
2055	3040lm/27W	4130lm/36W

Lumen Values: Luminarie luminous flux at 4000K/CRI>80. Other configurations on request.

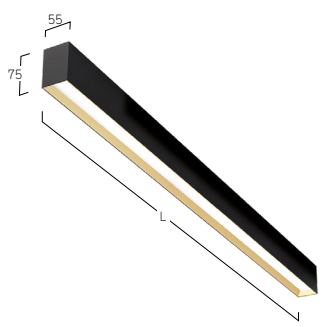



W Snow White
W Snow White

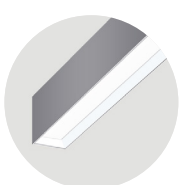

A Satin Silver
W Snow White

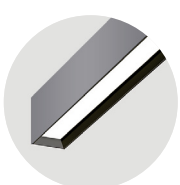

A Satin Silver
B Jet Black



B Jet Black
G Satin Gold



B Jet Black
H Anodic Champagne

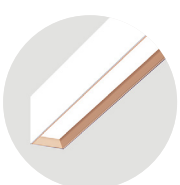

W Snow White
K Satin Copper



W Snow White
W Snow White

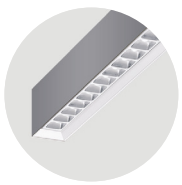

A Satin Silver
W Snow White

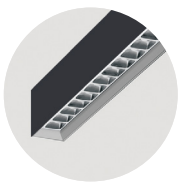

B Jet Black
A Satin Silver



B Jet Black
B Jet Black

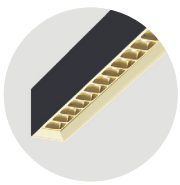

B Jet Black
G Satin Gold



W Snow White
K Satin Copper

Matric AY | System 40mm Surface

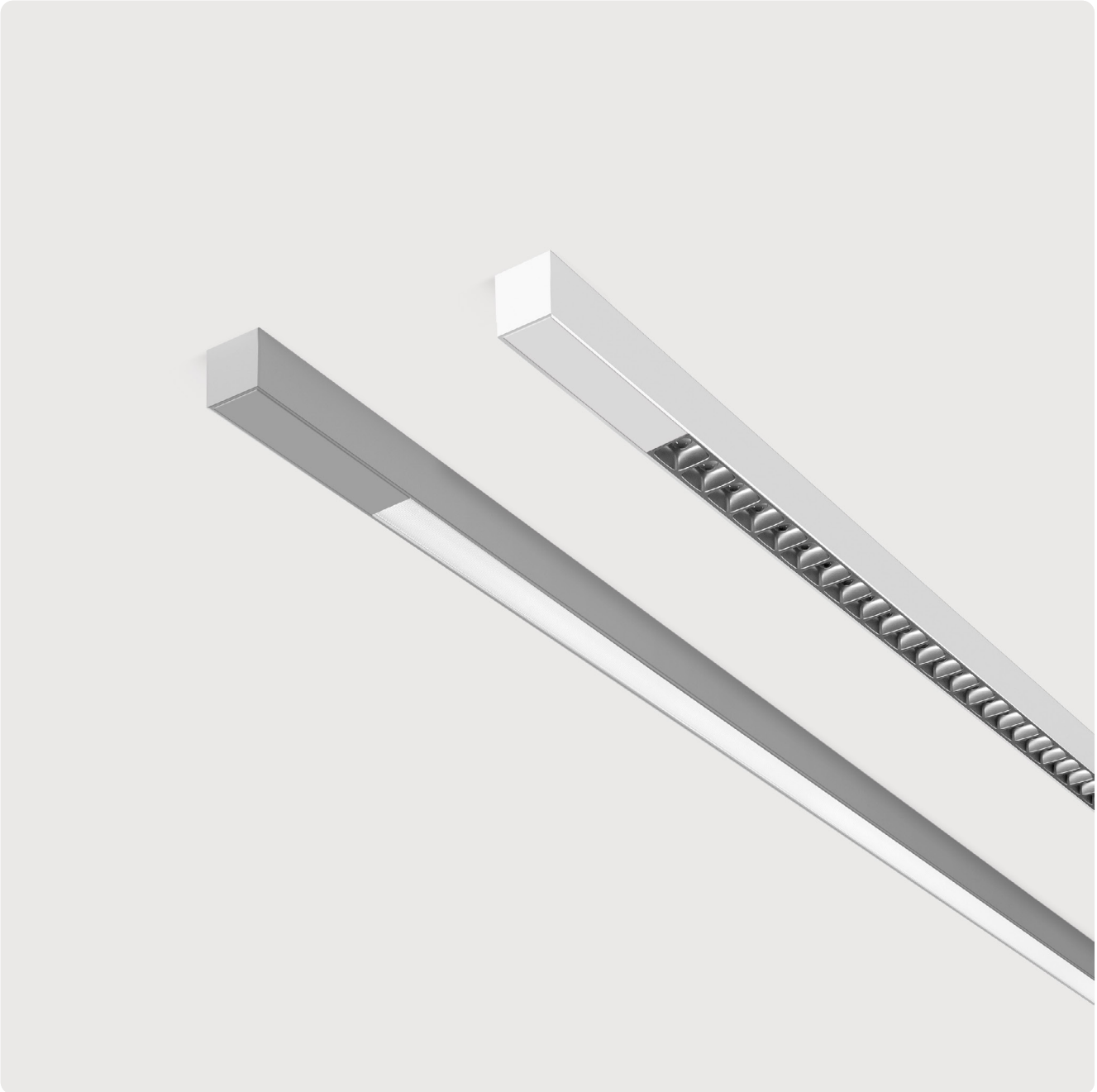

FR Luminaire LED pour montage mural ou saillie/plafonnier. Éclairage uniquement direct. Corps du luminaire en profilé d´aluminium avec une dimension de coupe de 40×40mm. Fabrication des longueurs sur-mesure au millimètre près suivant les besoins et spécifications. Surface/finition naturel-anodisée ou thermolaquée/poudrée blanc, graphite, noir, champagne ou cuivre. Autres options de finition voir Lightnet-Surface-Collection ou RAL au choix. Éclairage direct partiel par lentilles de précision avec grille anti-éblouissement pour une large répartition symétrique de l'intensité lumineuse et facteur d´anti-éblouissement très bas (UGR<19) adapté aux bureaux. Grille anti-éblouissement disponible en plusieurs combinaisons de couleurs. Alternative avec Optique/Diffuseur microprisme en verre acrylique spécial avec une limitation optimisée de l´éblouissement pour applications et utilsations dans les bureaux/poste de travail. Convertisseur/Driver intégré sous cache-ALU dans le corps du luminaire, au choix allumage simple ON/OFF ou dimmable (DALI, Touch-Dim, Casambi). Température de couleur 2700K, 3000K, 3500K, 4000K ou 6500K. Binning initial ≤ MacAdam 3. Rendu de couleur IRC> 80, IRC>90 ou Full Spectrum. Sur demande: Intégration de composants d´éclairage de secours, technologie de sensor/cellule (dans la prolongation des caches-ALU).

ES Luminaría tipo LED para sobreponer en pared o techo. Iluminación directa solo. Cuerpo de la luminaria de perfil de aluminio con corte transversal de 40×40mm. Las longitudes pueden ser fabricadas al milímetro de acuerdo con las especificaciones. Superficie anodizada natural o lacado de blanca, grafito, negro, champagne o cobre. Acabados adicionales según Lightnet-Surface-Collection o RAL seleccionable. Componente para iluminación directa a través de lentes de precisión con persiana antideslumbrante para una amplia distribución de luz simétrica en rotación con un alto indice del deslumbramiento (UGR<19) para uso en oficinas. Rejilla antideslumbrante disponible en varias combinaciones de colores. Opcionalmente, óptica microprismática de cristal acrílico especial con reducción optimizada del deslumbramiento para el uso en oficinas. Balastro integrado detrás de las cajas ciegas en la carcasa de la luminaria, opcionalmente conmutable de forma sencilla o regulable de forma continua (DALI, Touch-Dim, Casambi). Temperatura de color 2700K, 3000K, 3500K, 4000K o 6500K. Binning inicial ≤ MacAdam 3. Índice de reproducción cromática IRC>80, IRC>90 o Full Spectrum. Bajo pedido: Integración de componentes de iluminación de emergencia y tecnología de sensores (cuando se amplían los campos ciegos).

L AY L W E - 8 30 M - L1592 - B*

Product Family	**L**: Matric
Type	**AY**: Direct only
Optical System	**L**: Lens Louvre*, **A**: Microprismatic, **O**: Opal Diffuser
Surface Finish	**W**: Snow White, **V**: Ivory White, **A**: Satin Silver, **S**: Radiant Silver,
	U: Urban Graphite, **B**: Jet Black, **H**: Anodic Champagne, **K**: Satin Copper
Control Gear	**E**: On/Off, **L**: DALI, **H**: Touch-Dim, **C**: Casambi
Colour Rendering	**8**: CRI>80, **9**: CRI>90, **F**: Full Spectrum [except 2200K]
Colour Temperature	**22**: 2200K, **27**: 2700K, **30**: 3000K, **35**: 3500K, **40**: 4000K, **65**: 6500K
Power	**M**: Medium Power, **H**: High Power
Size	Luminaire Length in mm (Lens Louvre*): **L1592**, **L1857**
	Luminaire Length in mm (Opal Diffuser, Microprismatic) : **L1592**, **L1894**
Lens Louvre*	**W**: Snow White, **A**: Satin Silver, **B**: Jet Black, **H**: Anodic Champagne, **K**: Satin Copper, **G**: Satin Gold

IP20 ~220-240V 50-60 Hz IK 02 RG0 ≤3 MacAdam MEDIUM POWER L85B10 50.000h HIGH POWER L80B10 50.000h CE UK CA

Lens Louvre | Direct

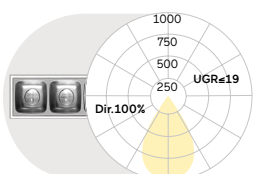

L mm	Lumen/Watt Medium Power	Lumen/Watt High Power
1592	1590lm/13W	2190lm/18W
1857	1990lm/16W	2730lm/22W

Microprismatic | Direct

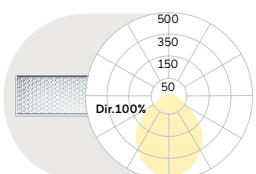

L mm	Lumen/Watt Medium Power	Lumen/Watt High Power
1592	1840lm/18W	2540lm/24W
1894	2340lm/22W	3230lm/30W

Opal Diffuser | Direct

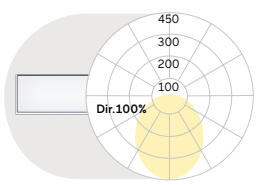

L mm	Lumen/Watt Medium Power	Lumen/Watt High Power
1592	1970lm/18W	2710lm/24W
1894	2500lm/22W	3450lm/30W

Lumen Values: Luminarie luminous flux at 4000K/CRI>80. Other configurations on request.





W Snow White
A Satin Silver



A Satin Silver
A Satin Silver



W Snow White
B Jet Black



B Jet Black
H Anodic Champagne



B Jet Black
G Satin Gold



V Ivory White
H Anodic Champagne

Matric XY | System 40mm Surface

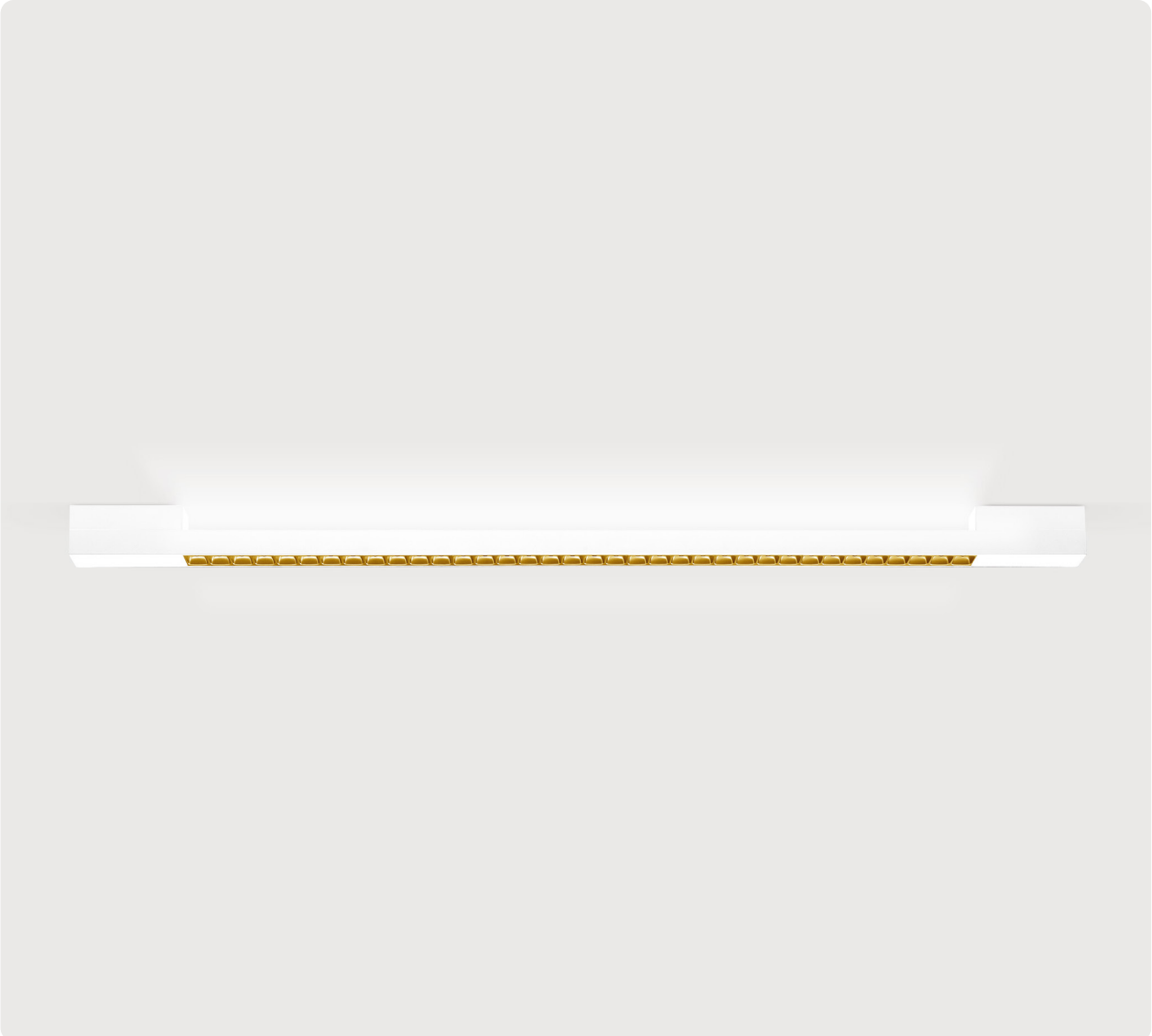

FR Luminaire LED pour montage mural ou saillie/plafonnier. Éclairage direct avec colerette de lumière indirecte. Corps du luminaire en profilé d´aluminium avec une dimension de coupe de 40×40mm et entretoises frontales/latérales ou centrales. Fabrication de longueurs au millimètre près d´après les sécifications demandées possibles mais avec certaines limitations. Surface/finition naturel-anodisée ou thermolaquée/poudrée blanc, graphite, noir, champagne ou cuivre. Autres options de finition voir Lightnet-Surface-Collection ou RAL au choix. Éclairage direct partiel par lentilles de précision avec grille anti-éblouissement pour une large répartition symétrique de l'intensité lumineuse et facteur d´anti-éblouissement très bas (UGR<19) adapté aux bureaux. Grille anti-éblouissement disponible en plusieurs combinaisons de couleurs. Alternative avec Optique/Diffuseur microprisme en verre acrylique spécial avec une limitation optimisée de l´éblouissement pour applications et utilsations dans les bureaux/poste de travail. Convertisseur/Driver intégré sous cache-ALU dans le corps du luminaire, au choix allumage simple ON/OFF ou dimmable (DALI, Touch-Dim, Casambi). Température de couleur 2700K, 3000K, 3500K, 4000K ou 6500K. Binning initial ≤ MacAdam 3. Rendu de couleur IRC> 80, IRC>90 ou Full Spectrum.

ES Luminaría tipo LED para sobreponer en pared o techo. Distribución directa con corona de luz indirecta. Cuerpo de luminaria de perfil de aluminio con un corte transversal de 40×40mm y separadores frontales o centrales. Posibilidad de producción de longitudes milimétricas según las especificaciones con restricciones. Superficie anodizada natural o lacado de blanca, grafito, negro, champagne o cobre. Acabados adicionales según Lightnet-Surface-Collection o RAL seleccionable. Componente para iluminación directa a través de lentes de precisión con persiana antideslumbrante para una amplia distribución de luz simétrica en rotación con un alto indice del deslumbramiento (UGR<19) para uso en oficinas. Rejilla antideslumbrante disponible en varias combinaciones de colores. Opcionalmente, óptica microprismática de cristal acrílico especial con reducción optimizada del deslumbramiento para el uso en oficinas. Balastro integrado detrás de las cajas ciegas en la carcasa de la luminaria, opcionalmente conmutable de forma sencilla o regulable de forma continua (DALI, Touch-Dim, Casambi). Temperatura de color 2700K, 3000K, 3500K, 4000K o 6500K. Binning inicial ≤ MacAdam 3. Índice de reproducción cromática IRC>80, IRC>90 o Full Spectrum.

L XY L W E - 8 30 M - L1514-B*

Product Family	**L**: Matric
Type	**XY**: Direct-Indirect
Optical System	**L**: Lens Louvre*, **A**: Microprismatic, **O**: Opal Diffuser
Surface Finish	**W**: Snow White, **V**: Ivory White, **A**: Satin Silver, **S**: Radiant Silver, **U**: Urban Graphite, **B**: Jet Black, **H**: Anodic Champagne, **K**: Satin Copper
Control Gear	**E**: On/Off, **L**: DALI, **H**: Touch-Dim
Colour Rendering	**8**: CRI>80, **9**: CRI>90, **F**: Full Spectrum [except 2200K]
Colour Temperature	**22**: 2200K, **27**: 2700K, **30**: 3000K, **35**: 3500K, **40**: 4000K, **65**: 6500K
Power	**M**: Medium Power, **H**: High Power
Size	Luminaire Length in mm (Lens Louvre*): **L1250**, **L1514**, **L2150** Luminaire Length in mm (Opal Diffuser, Microprismatic) : **L1200**, **L1490**, **L2150**
Lens Louvre*	**W**: Snow White, **A**: Satin Silver, **B**: Jet Black, **H**: Anodic Champagne, **K**: Satin Copper, **G**: Satin Gold

IP20 · ~220-240V · 50-60 Hz · IK 02 · RG0 · ≤3 MacAdam · Medium Power L85B10 50.000h · High Power L80B10 50.000h · CE · UKCA

Lens Louvre | Direct-Indirect

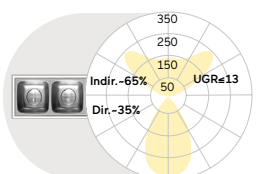

L mm	Lumen/Watt Medium Power	Lumen/Watt High Power
1250	4180lm/33W	4710lm/37W
1514	5510lm/41W	6200lm/47W
2150	7330lm/55W	8260lm/63W

Microprismatic | Direct-Indirect

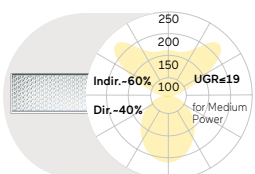

L mm	Lumen/Watt Medium Power	Lumen/Watt High Power
1200	4250lm/35W	4830lm/41W
1490	5680lm/46W	6440lm/53W
2150	7570lm/63W	8580lm/74W

Opal Diffuser | Direct-Indirect

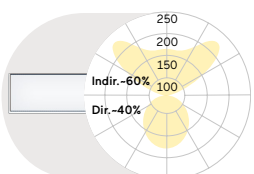

L mm	Lumen/Watt Medium Power	Lumen/Watt High Power
1200	4360lm/35W	4970lm/41W
1490	5820lm/46W	6630lm/53W
2150	7750lm/63W	8840lm/74W

Lumen Values: Luminarie luminous flux at 4000K/CRI>80. Other configurations on request.

L1200, L1250, L1490, L1514

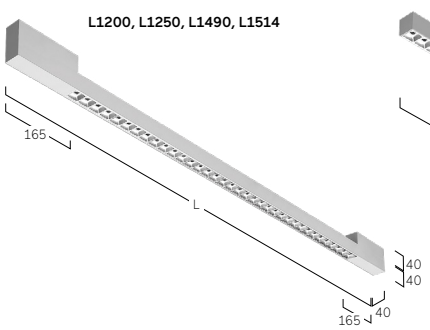

L2150

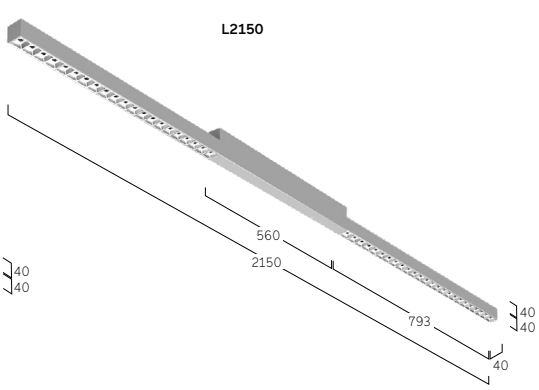



W Snow White
W Snow White

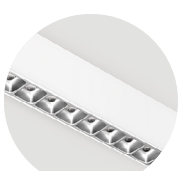

W Snow White
A Satin Silver



W Snow White
B Jet Black

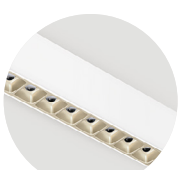

W Snow White
H Anodic Champagne

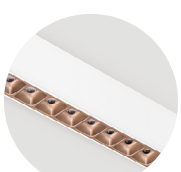

W Snow White
K Satin Copper

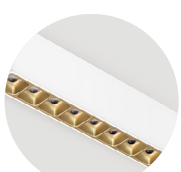

W Snow White
G Satin Gold

Matric Surface





Oxford Properties, Berlin, Germany
Matric A1

Matric Surface



Kindergarten, Grünenplan, Germany
Matric A1
Photography: Frank Aussieker

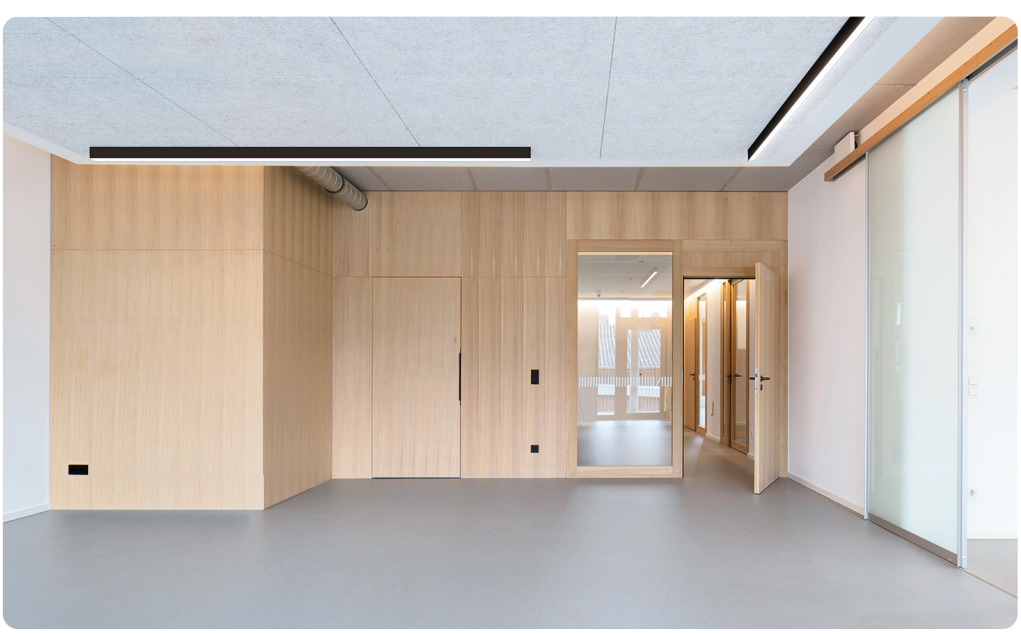

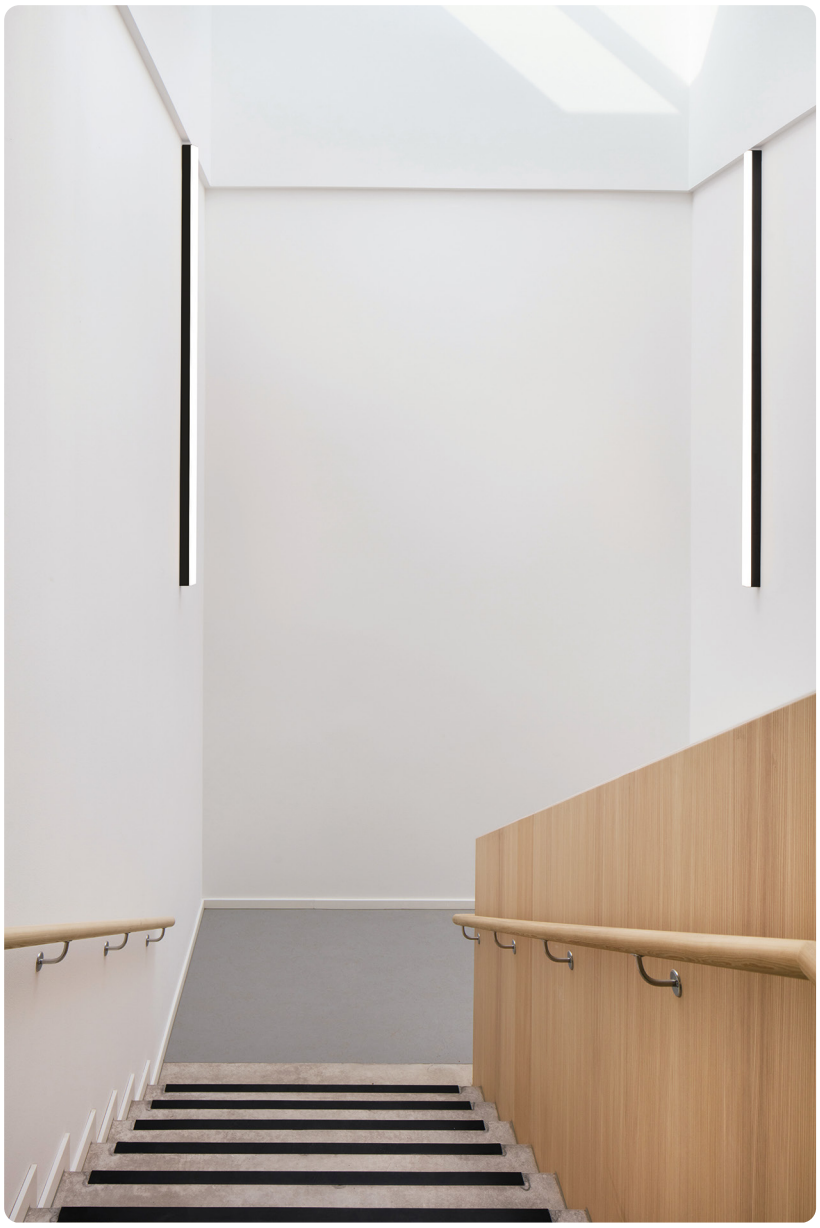

Matric Surface





Life Science Office, Dublin, Ireland
Matric A3
Photography: Donal Murphy Photography
Planning: dlight

Matric AX | System 40mm Surface

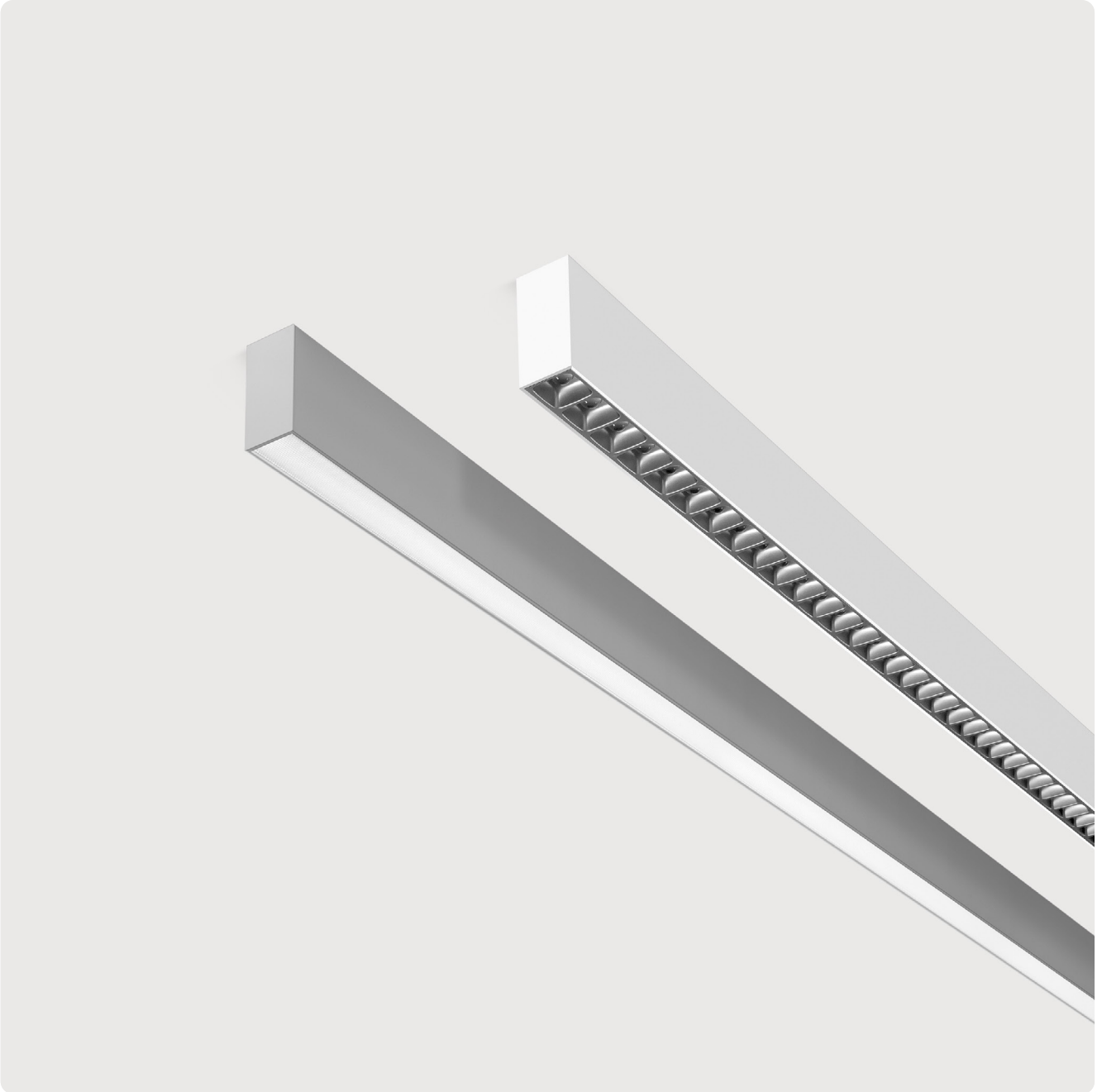

FR Luminaire LED pour montage mural ou saillie/plafonnier. Éclairage uniquement direct. Canal lumineux en profilé d'aluminium - largeur 40mm. Fabrication sur-mesure au millimètre près suivant besoins et spécifications. Surface naturel-anodisée ou thermolaquée/poudrée blanc, graphite, noir, champagne ou cuivre. Options: Lightnet-Surface-Collection ou RAL au choix. Éclairage direct par lentilles avec grille BAP pour une large répartition de l'intensité lumineuse et facteur très bas (UGR<19) adapté aux bureaux. Grille anti-éblouissement disponible en plusieurs finitions. Diffuseur microprismatique en verre acrylique avec éblouissement optimisé pour utilisations dans les bureaux/poste de travail. Diffuseur opal satiné pour éclairage avec transmission maximale et répartition homogène des points lumineux. Wallwasher pour éclairage homogène de surfaces verticales. Convertisseur intégré dans le luminaire, au choix allumage ON/OFF ou dimmable (DALI, Touch-Dim, Casambi). Température de couleur 2200K, 2700K, 3000K, 3500K, 4000K, 6500K ou Tunable White (2700-6500K). Binning initial ≤ MacAdam 3. Rendu de couleur IRC> 80, IRC>90 ou Full Spectrum. Options: Intégration de rails et projecteurs, composants d´éclairage de secours, technologie de sensor/cellule.

ES Luminaría tipo LED para sobreponer en pared o techo. Iluminación directa solo. Canal de luz hecho de perfil de aluminio con un ancho de via de luz de 40mm. Las longitudes pueden ser fabricadas al milímetro de acuerdo con las especificaciones. Superficie anodizada natural o lacado de blanca, grafito, negro, champagne o cobre. Acabados adicionales según Lightnet-Surface-Collection o RAL seleccionable. Componente para iluminación directa a través de lentes de precisión con persiana antideslumbrante para una amplia distribución de luz simétrica en rotación con un alto indice del deslumbramiento (UGR<19) para uso en oficinas. Rejilla antideslumbrante disponible en varias combinaciones de colores. Óptica microprismática de cristal acrílico especial con limitación del deslumbramiento optimizada para el uso en oficinas. Difusor opal satinado para iluminación general con grado máximo de transmisión y resolución homogénea del punto de luz. Bañador de pared para la iluminación homogénea de superficies verticales. Balastro integrado en la luminaria, opcionalmente on-off o atenuable (DALI, Touch-Dim, Casambi). Temperatura de color 2200K, 2700K, 3000K, 3500K, 4000K o Tunable White (2700-6500K). Binning inicial ≤ MacAdam 3. Índice de reproducción cromática IRC>80, IRC>90 o Full Spectrum. Bajo pedido: Integración de rieles y reflectores, componentes de iluminación de emergencia, tecnología de sensores.

LAXLWE-830E-L1194-B*

Product Family	**L**: Matric
Type	**AX**: Direct only
Optical System	**L**: Lens Louvre*, **A**: Microprismatic, **O**: Opal Diffuser, **G**: Wallwasher, **F**: Ambient
Surface Finish	**W**: Snow White, **V**: Ivory White, **A**: Satin Silver, **E**: Silver Anodised, **U**: Urban Graphite, **B**: Jet Black, **H**: Anodic Champagne, **K**: Satin Copper
Control Gear	**E**: On/Off, **L**: DALI, **H**: Touch-Dim, **C**: Casambi [L890-L2055], **6**: DALI DT6 for TW [L1182-L2055], **8**: DALI DT8 for TW [L890-L2055]
Colour Rendering	**8**: CRI>80, **9**: CRI>90, **F**: Full Spectrum [except 2200K]
Colour Temperature	**22**: 2200K, **27**: 2700K, **30**: 3000K, **35**: 3500K, **40**: 4000K, **65**: 6500K, **TW**: Tunable White 2700-6500K
Power	**E**: Low Power, **M**: Medium Power, **H**: High Power
Size	Luminaire Length in mm (Microprismatic, Opal Diffuser, Wallwasher, Ambient): **L600**, **L890**, **L1182**, **L1475**, **L1765**, **L2055** Luminaire Length in mm (Lens Louvre*): **L665**, **L930**, **L1194**, **L1458**, **L1723**, **L1987**
Lens Louvre*	**W**: Snow White, **A**: Satin Silver, **B**: Jet Black, **H**: Anodic Champagne, **K**: Satin Copper, **G**: Satin Gold
On Request	90°Corner, Midpin Downlight XD, Midpin Spotlights XM, Midpin Spotlights XP, 3-Phase Track, Multisensor [L1182-L2055], Emergency Module [L1182-L2055]

IP20 · ~220-240V · 50-60 Hz · IK 02 · RG0 · ≤3 MacAdam · Low Power L90B10 50.000h · Medium Power L85B10 50.000h · High Power L80B10 50.000h · CE · UK CA

Lens Louvre | Direct

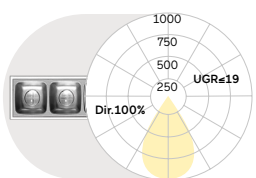

L mm	Lumen/Watt Low Power	Lumen/Watt High Power
665	1120lm/9W	2050lm/17W
930	1560lm/12W	2870lm/23W
1194	2010lm/16W	3690lm/29W
1458	2460lm/19W	4510lm/35W
1723	2910lm/22W	5330lm/41W
1987	3350lm/25W	6150lm/47W

Microprismatic | Direct

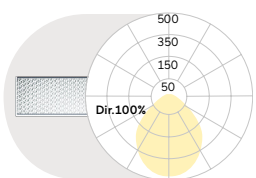

L mm	Lumen/Watt Low Power	Lumen/Watt High Power
600	610lm/6W	1100lm/11W
890	920lm/9W	1650lm/16W
1182	1230lm/12W	2200lm/20W
1475	1530lm/14W	2750lm/25W
1765	1840lm/17W	3300lm/30W
2055	2150lm/21W	3850lm/36W

Opal Diffuser | Direct

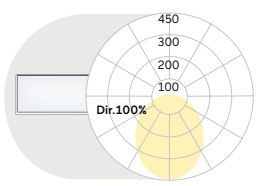

L mm	Lumen/Watt Medium Power	Lumen/Watt High Power
600	910lm/8W	1240lm/11W
890	1370lm/12W	1860lm/16W
1182	1820lm/15W	2470lm/20W
1475	2280lm/18W	3090lm/25W
1765	2730lm/22W	3710lm/30W
2055	3190lm/27W	4330lm/36W

Wallwasher | Direct

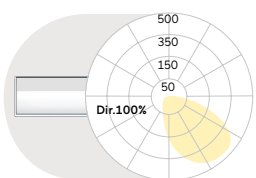

L mm	Lumen/Watt Medium Power	Lumen/Watt High Power
600	840lm/11W	1070lm/14W
890	1260lm/15W	1610lm/19W
1182	1680lm/19W	2150lm/25W
1475	2100lm/23W	2680lm/30W
1765	2520lm/28W	3220lm/36W
2055	2940lm/34W	3760lm/44W

Lumen Values: Luminarie luminous flux at 4000K/CRI>80. Other configurations on request.

Ambient | Direct

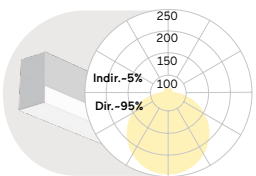

L mm	Lumen/Watt Medium Power	Lumen/Watt High Power
600	1080lm/9W	1460lm/12W
890	1620lm/12W	2190lm/16W
1182	2150lm/16W	2910lm/21W
1475	2690lm/19W	3640lm/26W
1765	3230lm/22W	4370lm/30W
2055	3770lm/28W	5100lm/37W

Lens Louvre | Microprismatic | Opal Diffuser | Wallwasher



Ambient





90° Corner
Opal/Microprismatic



Midpin-Downlight XD
310lm/5W/Ø21mm



Midpin Spotlight XM
770lm/10W/Ø40mm



Midpin Spotlight XP
770lm/10W/Ø40mm



3-Phase Track



Multisensor



W Snow White
A Satin Silver



A Satin Silver
A Satin Silver



W Snow White
B Jet Black



B Jet Black
H Anodic Champagne



B Jet Black
G Satin Gold



V Ivory White
H Anodic Champagne

Matric A3 | System 55mm Surface

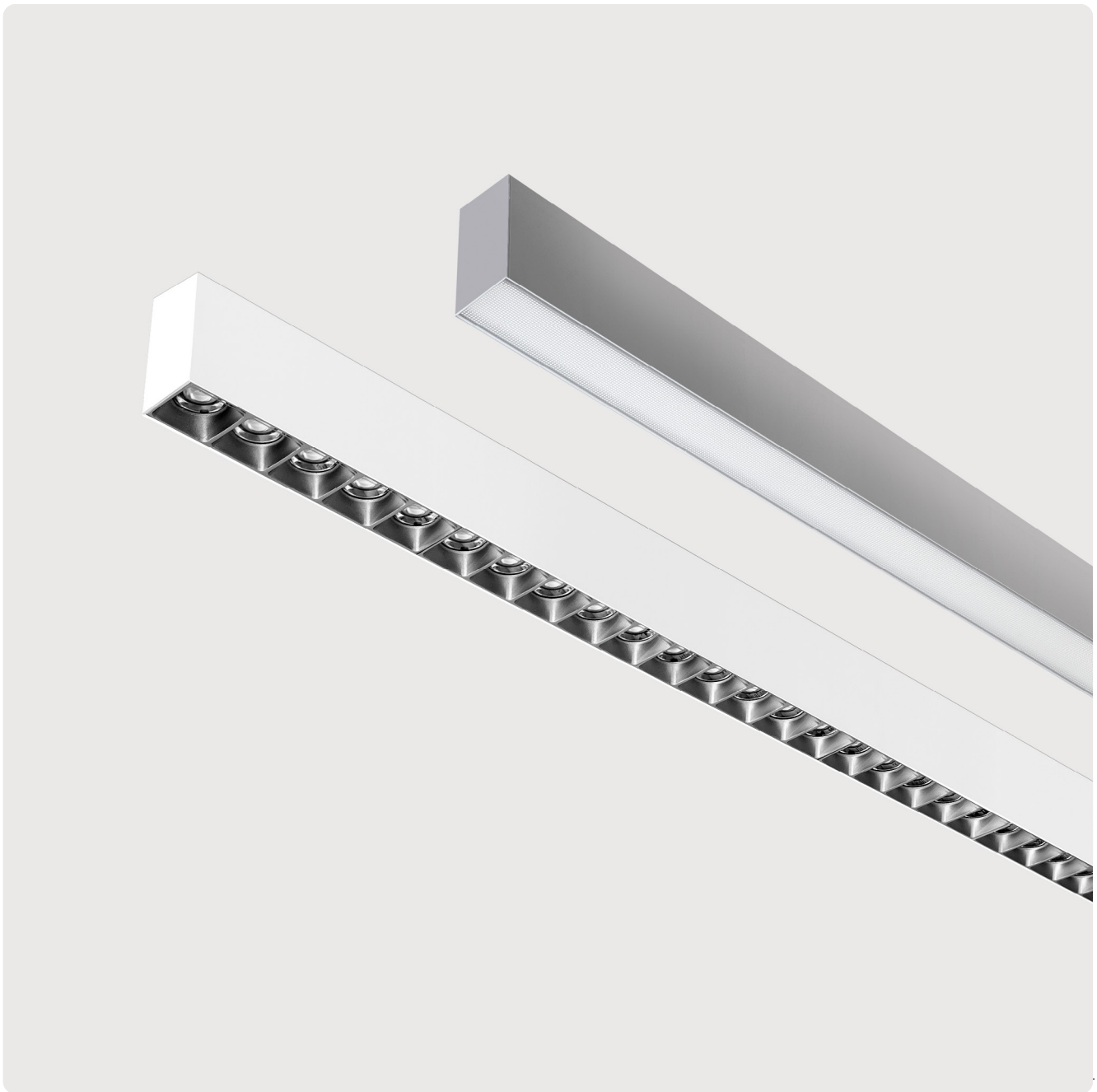

FR Luminaire LED pour montage mural ou saillie/plafonnier. Éclairage uniquement direct. Canal lumineux en profilé d'aluminium avec une largeur de profilé de 55mm. Fabrication des longueurs sur-mesure au millimètre près suivant les besoins et spécifications. Surface/finition naturel-anodisée ou thermolaquée/poudrée blanc, graphite, noir, champagne ou cuivre. Autres options de finition voir Lightnet-Surface-Collection ou RAL au choix. Éclairage direct partiel par lentilles de précision avec grille anti-éblouissement pour une large répartition symétrique de l'intensité lumineuse et facteur d´anti-éblouissement très bas (UGR<19) adapté aux bureaux. Grille anti-éblouissement disponible en plusieurs combinaisons de couleurs. Optique/Diffuseur microprisme en verre acrylique spécial avec une limitation optimisée de l´éblouissement pour applications et utilsations dans les bureaux/poste de travail. Diffuseur opal satiné pour un éclairage général avec une transmission maximale et répartition homogène des points lumineux. Wallwasher/Asymétrique pour éclairage homogène de surfaces verticales. Driver/Convertisseur intégré dans le luminaire, au choix allumage ON/OFF ou dimmable (DALI, Touch-Dim, Casambi). Température de couleur 2200K, 2700K, 3000K, 3500K, 4000K, 6500K ou Tunable White (2700-6500K). Binning initial ≤ MacAdam 3. Rendu de couleur IRC> 80, IRC>90 ou Full Spectrum. Sur demande: Intégration de rails et projecteurs, composants d´éclairage de secours, technologie de sensor/cellule.

ES Luminaría tipo LED para sobreponer en pared o techo. Iluminación directa solo. Canal de luz hecho de perfil de aluminio con un ancho de via de luz de 55mm. Las longitudes pueden ser fabricadas al milímetro de acuerdo con las especificaciones. Superficie anodizada natural o lacado de blanca, grafito, negro, champagne o cobre. Acabados adicionales según Lightnet-Surface-Collection o RAL seleccionable. Componente para iluminación directa a través de lentes de precisión con persiana antideslumbrante para una amplia distribución de luz simétrica en rotación con un alto indice del deslumbramiento (UGR<19) para uso en oficinas. Rejilla antideslumbrante disponible en varias combinaciones de colores. Óptica microprismática de cristal acrílico especial con limitación del deslumbramiento optimizada para el uso en oficinas. Difusor opal satinado para iluminación general con grado máximo de transmisión y resolución homogénea del punto de luz. Bañador de pared para la iluminación homogénea de superficies verticales. Balastro integrado en la luminaria, opcionalmente on-off o atenuable (DALI, Touch-Dim, Casambi). Temperatura de color 2200K, 2700K, 3000K, 3500K, 4000K o Tunable White (2700-6500K). Binning inicial ≤ MacAdam 3. Índice de reproducción cromática IRC>80, IRC>90 o Full Spectrum. Bajo pedido: Integración de rieles y reflectores, componentes de iluminación de emergencia, tecnología de sensores.

L A3 L W E - 8 30 E - L1252-B*

Product Family	**L**: Matric
Type	**A3**: Direct only
Optical System	**L**: Lens Louvre*, **A**: Microprismatic, **O**: Opal Diffuser, **G**: Wallwasher, **D**: Opal Diffuser (Polycarbonate)**
Surface Finish	**W**: Snow White, **V**: Ivory White, **E**: Silver Anodised, **U**: Urban Graphite, **B**: Jet Black, **H**: Anodic Champagne, **K**: Satin Copper
Control Gear	**E**: On/Off, **L**: DALI, **H**: Touch-Dim, **C**: Casambi, **6**: DALI DT6 for TW, **8**: DALI DT8 for TW
Colour Rendering	**8**: CRI>80, **9**: CRI>90, **F**: Full Spectrum [except 2200K]
Colour Temperature	**22**: 2200K, **27**: 2700K, **30**: 3000K, **35**: 3500K, **40**: 4000K, **65**: 6500K, **TW**: Tunable White 2700-6500K [L1182-L2055]
Power	**E**: Low Power, **M**: Medium Power, **H**: High Power
Size	Luminaire Length in mm (Microprismatic, Opal Diffuser, Wallwasher): **L600**, **L890**, **L1182**, **L1475**, **L1765**, **L2055** Luminaire Length in mm (Lens Louvre*): **L752**, **L1002**, **L1252**, **L1502**, **L1752**, **L2002**
Lens Louvre*	**W**: Snow White, **A**: Satin Silver, **B**: Jet Black, **H**: Anodic Champagne, **K**: Satin Copper, **G**: Satin Gold
On Request	90°Corner, Midpin Downlight XD, Midpin Spotlights XM, Midpin Spotlights XP, 3-Phase Track, Multisensor [L1182-L2055], Emergency Module [L1182-L2055]

**Opal Diffuser (Polycarbonate) is made of sustainable TruCircle Polycarbonate / Fire Rated - Glow wire flammability Index 950°C EN60695-2-12 / Tp(a). Luminous flux reduction of 10%

IP20 · ~220-240V · 50-60 Hz · IK 02 · RG0 · ≤3 MacAdam · LOW POWER L90B10 50.000h · MEDIUM POWER L85B10 50.000h · HIGH POWER L80B10 50.000h · CE · UK CA

Lens Louvre | Direct

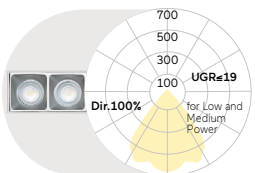

L mm	Lumen/Watt Low Power	Lumen/Watt Medium Power	Lumen/Watt High Power
752	1370lm/11W	1870lm/15W	2690lm/22W
1002	1830lm/14W	2500lm/19W	3590lm/28W
1252	2290lm/16W	3120lm/23W	4500lm/34W
1502	2750lm/19W	3750lm/27W	5380lm/40W
1752	3200lm/22W	4370lm/31W	6280lm/46W
2002	3660lm/25W	5000lm/35W	7180lm/53W

Microprismatic | Direct

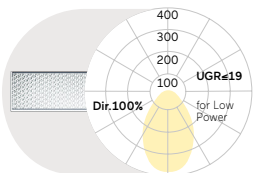

L mm	Lumen/Watt Low Power	Lumen/Watt Medium Power	Lumen/Watt High Power
600	820lm/9W	1110lm/12W	1570lm/17W
890	1230lm/12W	1660lm/16W	2350lm/24W
1182	1640lm/16W	2210lm/21W	3130lm/31W
1475	2050lm/19W	2770lm/26W	3920lm/37W
1765	2450lm/22W	3320lm/30W	4700lm/44W
2055	2860lm/28W	3870lm/38W	5490lm/54W

Opal Diffuser | Direct

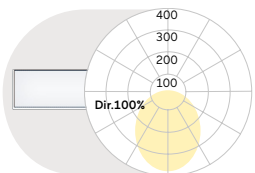

L mm	Lumen/Watt Low Power	Lumen/Watt Medium Power	Lumen/Watt High Power
600	940lm/9W	1270lm/12W	1790lm/17W
890	1400lm/12W	1900lm/16W	2690lm/24W
1182	1870lm/16W	2530lm/21W	3580lm/31W
1475	2340lm/19W	3160lm/26W	4480lm/37W
1765	2810lm/22W	3800lm/30W	5380lm/44W
2055	3270lm/28W	4430lm/38W	6270lm/54W

Wallwasher | Direct

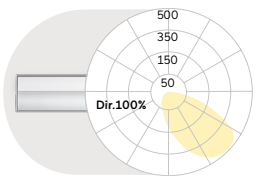

L mm	Lumen/Watt Medium Power	Lumen/Watt High Power
600	750lm/11W	1030lm/15W
890	1130lm/15W	1540lm/21W
1182	1500lm/19W	2060lm/27W
1475	1880lm/23W	2570lm/33W
1765	2250lm/28W	3090lm/39W
2055	2630lm/34W	3600lm/47W

Lumen Values: Luminarie luminous flux at 4000K/CRI>80. Other configurations on request.

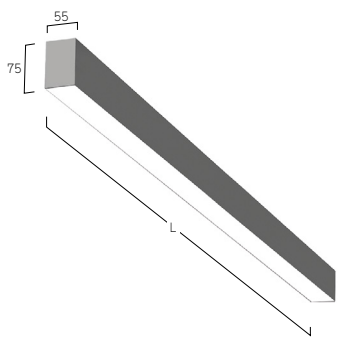



90° Corner
Opal/Microprismatic



Midpin-Downlight XD
770lm/10W/Ø40mm



Midpin Spotlight XM
770lm/10W/Ø40mm



Midpin Spotlight XP
770lm/10W/Ø40mm



3-Phase Track



Multisensor



E Silver Anodised
W Snow White

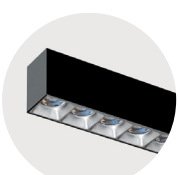

E Silver Anodised
A Satin Silver



E Silver Anodised
B Jet Black

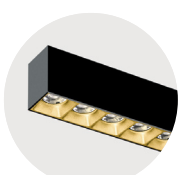

E Silver Anodised
G Satin Gold



E Silver Anodised
H Anodic Champagne

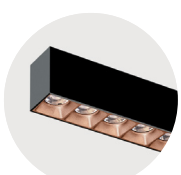

E Silver Anodised
K Satin Copper

Matric A5 | System 81mm Surface

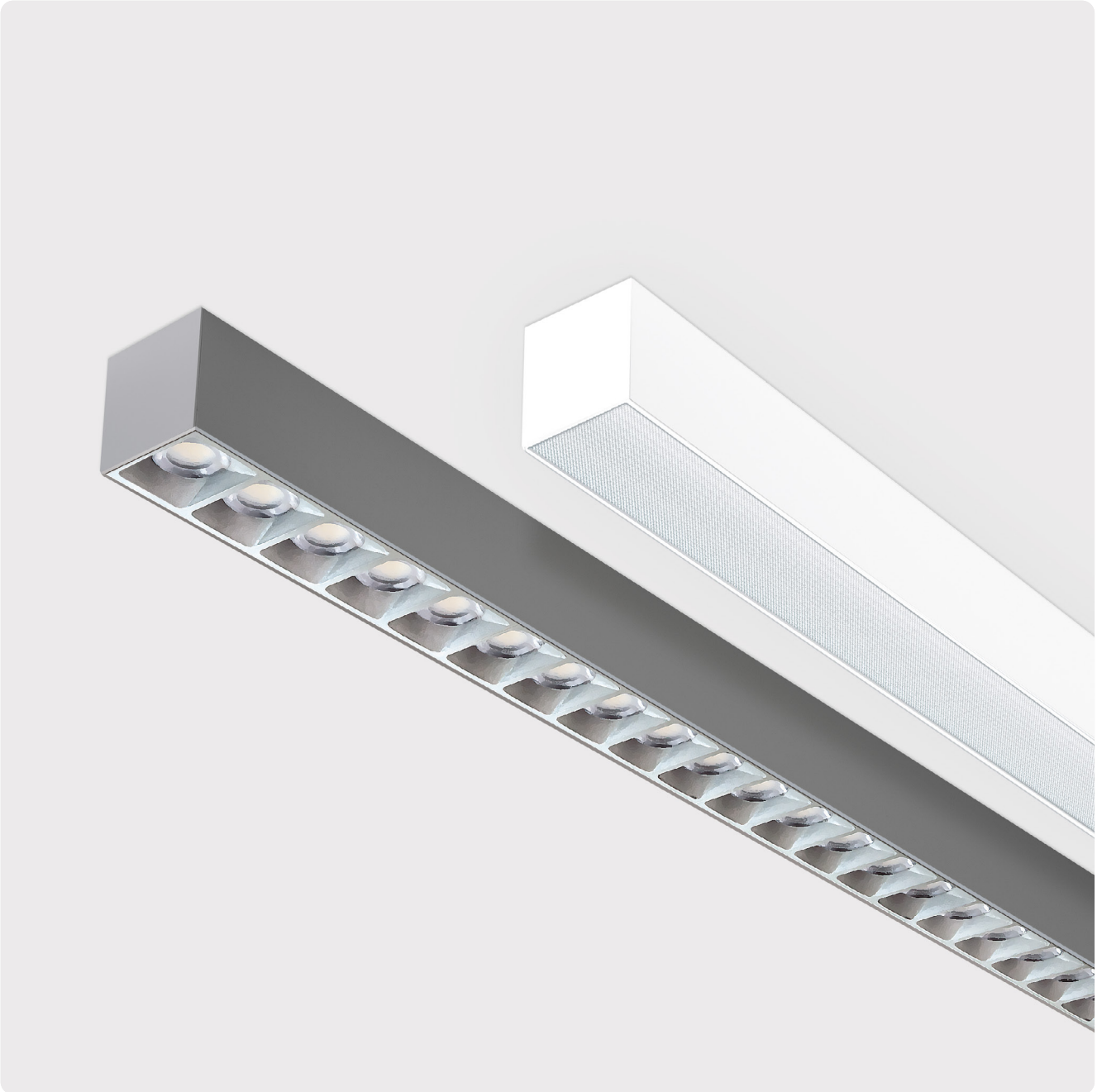

FR Luminaire LED pour montage mural ou saillie/plafonnier. Éclairage uniquement direct. Canal lumineux en profilé d'aluminium avec une largeur de profilé de 81mm. Fabrication des longueurs sur-mesure au millimètre près suivant les besoins et spécifications. Surface/finition naturel-anodisée ou thermolaquée/poudrée blanc, graphite, noir, champagne ou cuivre. Autres options de finition voir Lightnet-Surface-Collection ou RAL au choix. Optique/Diffuseur microprisme en verre acrylique spécial et grille/réflecteur en alluminium satiné avec une limitation optimisée de l´éblouissement pour applications et utilsations dans les bureaux/poste de travail. Diffuseur opal satiné pour un éclairage général avec une transmission maximale et répartition homogène des points lumineux. Wallwasher/Asymétrique pour éclairage homogène de surfaces verticales. Driver/Convertisseur intégré dans le luminaire, au choix allumage ON/OFF ou dimmable (DALI, Touch-Dim, Casambi). Température de couleur 2200K, 2700K, 3000K, 3500K, 4000K, 6500K ou Tunable White (2700-6500K). Binning initial ≤ MacAdam 3. Rendu de couleur IRC> 80, IRC>90 ou Full Spectrum. Sur demande: Intégration de projecteurs, composants d´éclairage de secours, technologie de sensor/cellule.

ES Luminaría tipo LED para sobreponer en pared o techo. Iluminación directa solo. Canal de luz hecho de perfil de aluminio con un ancho de via de luz de 81mm. Las longitudes pueden ser fabricadas al milímetro de acuerdo con las especificaciones. Superficie anodizada natural o lacado de blanca, grafito, negro, champagne o cobre. Acabados adicionales según Lightnet-Surface-Collection o RAL seleccionable. Óptica microprismática de cristal acrílico especial y rejilla satinada de aluminio con reducción optimizada del deslumbramiento, especialmente para el uso en oficinas. Difusor opal satinado para iluminación general con grado máximo de transmisión y resolución homogénea del punto de luz. Bañador de pared para la iluminación homogénea de superficies verticales. Balastro integrado en la luminaria, opcionalmente on-off o atenuable (DALI, Touch-Dim, Casambi). Temperatura de color 2200K, 2700K, 3000K, 3500K, 4000K o Tunable White (2700-6500K). Binning inicial ≤ MacAdam 3. Índice de reproducción cromática IRC>80, IRC>90 o Full Spectrum. Bajo pedido: Integración de proyectores, componentes de iluminación de emergencia, tecnología de sensores.

L A5 O W E - 8 3 0 M - L890 - A*

Product Family	**L**: Matric
Type	**A5**: Direct only
Optical System	**L**: Lens Louvre*, **A**: Microprismatic, **O**: Opal Diffuser, **G**: Wallwasher
Surface Finish	**W**: Snow White, **V**: Ivory White, **E**: Silver Anodised, **U**: Urban Graphite, **B**: Jet Black, **H**: Anodic Champagne, **K**: Satin Copper
Control Gear	**E**: On/Off, **L**: DALI, **H**: Touch-Dim, **C**: Casambi, **6**: DALI DT6 for TW, **8**: DALI DT8 for TW
Colour Rendering	**8**: CRI>80, **9**: CRI>90, **F**: Full Spectrum [except 2200K]
Colour Temperature	**22**: 2200K, **27**: 2700K, **30**: 3000K, **35**: 3500K, **40**: 4000K, **65**: 6500K, **TW**: Tunable White 2700-6500K [L890-L2055]
Power	**E**: Low Power, **M**: Medium Power, **H**: High Power
Size	Luminaire Length in mm (Microprismatic, Opal Diffuser, Wallwasher): **L600**, **L890**, **L1182**, **L1475**, **L1765**, **L2055**
	Luminaire Length in mm (Lens Louvre*): **L754**, **L1005**, **L1256**, **L1506** , **L1757**, **L2008**
Lens Louvre*	**W**: Snow White, **A**: Satin Silver, **B**: Jet Black, **H**: Anodic Champagne, **K**: Satin Copper, **G**: Satin Gold
On Request	Special Length Versions, 90°Corner, Midpin Downlight XD, Midpin Spotlights XM, Midpin Spotlights XP, Midpoint Spotlights, 3-Phase Track, Multisensor [L1182-L2055], Emergency Module [L1182-L2055]

IP20 · ~220-240V · 50-60 Hz · IK 02 · RG0 · ≤3 MacAdam · Low Power L90B10 50.000h · Medium Power L85B10 50.000h · High Power L80B10 50.000h · CE · UK CA

Lens Louvre | Direct

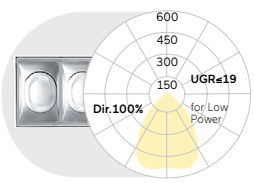

L mm	Lumen/Watt Low Power	Lumen/Watt Medium Power	Lumen/Watt High Power
754	1620lm/12W	3240lm/23W	4510lm/32W
1005	2170lm/16W	4330lm/30W	6030lm/43W
1256	2710lm/21W	5420lm/38W	7540lm/54W
1506	3260lm/24W	6500lm/46W	9050lm/64W
1757	3790lm/28W	7560lm/53W	10520lm/74W
2008	4340lm/33W	8670lm/61W	12060lm/85W

Microprismatic | Direct

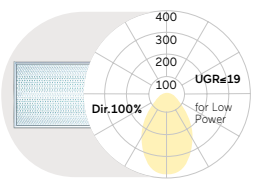

L mm	Lumen/Watt Low Power	Lumen/Watt Medium Power	Lumen/Watt High Power
600	1000lm/11W	1380lm/15W	2010lm/21W
890	1510lm/15W	2070lm/21W	3020lm/31W
1182	2010lm/19W	2760lm/26W	4020lm/40W
1475	2510lm/23W	3450lm/32W	5030lm/49W
1765	3010lm/27W	4140lm/38W	6030lm/59W
2055	3510lm/34W	4830lm/47W	7040lm/70W

Opal Diffuser | Direct

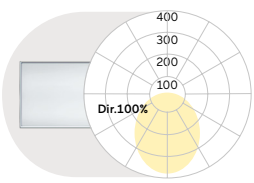

L mm	Lumen/Watt Low Power	Lumen/Watt Medium Power	Lumen/Watt High Power
600	1200lm/11W	1650lm/15W	2400lm/21W
890	1800lm/15W	2480lm/21W	3600lm/31W
1182	2400lm/19W	3300lm/26W	4810lm/40W
1475	3000lm/23W	4130lm/32W	6010lm/49W
1765	3600lm/27W	4950lm/38W	7210lm/59W
2055	4200lm/34W	5780lm/47W	8410lm/70W

Wallwasher | Direct

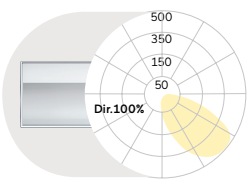

L mm	Lumen/Watt High Power
600	1180lm/15W
890	1770lm/21W
1182	2360lm/27W
1475	2950lm/33W
1765	3540lm/39W
2055	4130lm/47W

Lumen Values: Luminarie luminous flux at 4000K/CRI>80. Other configurations on request.

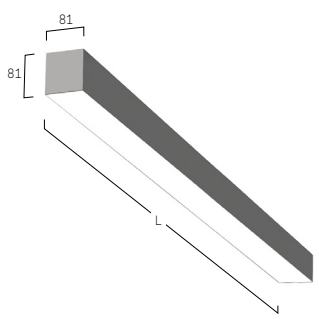



90° Corner
Opal/Microprismatic



Midpin Downlight XD
770lm/10W/Ø40mm



Midpin Spotlight XM
770lm/10W/Ø40mm



Midpin Spotlight XP
770lm/10W/Ø40mm



Midpoint Spotlight XP
1000lm/19W–3000lm/31W
Ø90mm



Multisensor



W Snow White

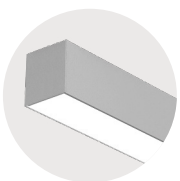

E Silver Anodised

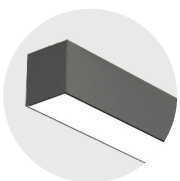

U Urban Graphite



B Jet Black



H Anodic Champagne



K Satin Copper

Matric A6 | System 81mm Surface

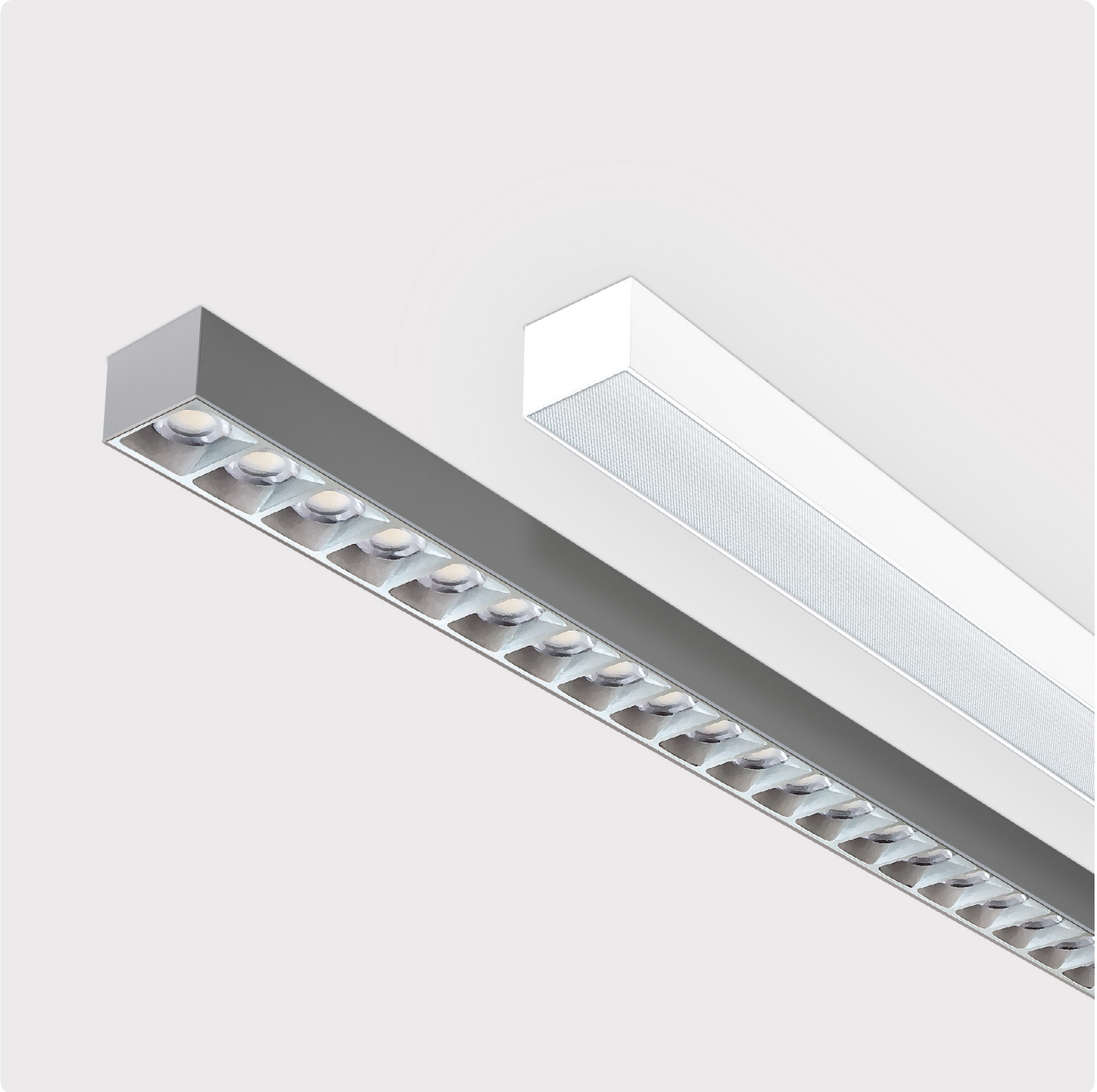

FR Luminaire LED pour montage mural ou saillie/plafonnier. Éclairage uniquement direct. Canal de lumière en profilé d´aluminium avec dimensions de largeur de 81mm et 60mm de hauteur. Fabrication des longueurs surmesure au millimètre près suivant les besoins et spécifications. Surface/finition naturel-anodisée ou thermolaquée/poudrée blanc, graphite, noir, champagne ou cuivre. Autres options de finition voir Lightnet-Surface-Collection ou RAL au choix. Optique/Diffuseur microprisme en verre acrylique spécial avec une limitation optimisée de l´éblouissement pour applications et utilsations dans les bureaux/poste de travail. Diffuseur opal satiné pour un éclairage général avec une transmission maximale et répartition homogène des points lumineux. Wallwasher/Asymétrique pour éclairage homogène de surfaces verticales. Driver/Convertisseur intégré dans le luminaire, au choix allumage ON/OFF ou dimmable (DALI, Touch-Dim, Casambi). Température de couleur 2200K, 2700K, 3000K, 3500K, 4000K, 6500K ou Tunable White (2700-6500K). Binning initial ≤ MacAdam 3. Rendu de couleur IRC> 80, IRC>90 ou Full Spectrum. Sur demande: Intégration de projecteurs, composants d´éclairage de secours, technologie de sensor/cellule.

ES Luminaría tipo LED para sobreponer en pared o techo. Iluminación directa solo. Canal de luz de perfil de aluminio con un ancho de 81mm y una altura de construcción de 60mm. Las longitudes pueden ser fabricadas al milímetro de acuerdo con las especificaciones. Superficie anodizada natural o lacado de blanca, grafito, negro, champagne o cobre. Acabados adicionales según Lightnet-Surface-Collection o RAL seleccionable. Óptica microprismática de cristal acrílico especial con limitación del deslumbramiento optimizada para el uso en oficinas. Difusor opal satinado para iluminación general con grado máximo de transmisión y resolución homogénea del punto de luz. Bañador de pared para la iluminación homogénea de superficies verticales. Balastro integrado en la luminaria, opcionalmente on-off o atenuable (DALI, Touch-Dim, Casambi). Temperatura de color 2200K, 2700K, 3000K, 3500K, 4000K o Tunable White (2700-6500K). Binning inicial ≤ MacAdam 3. Índice de reproducción cromática IRC>80, IRC>90 o Full Spectrum. Bajo pedido: Integración de proyectores, componentes de iluminación de emergencia, tecnología de sensores.

L A6 O W E - 8 30 M - L890-A*

Product Family	**L**: Matric
Type	**A6**: Direct only
Optical System	**L**: Lens Louvre*, **A**: Microprismatic, **O**: Opal Diffuser, **J**: Wallwasher
Surface Finish	**W**: Snow White, **V**: Ivory White, **E**: Silver Anodised, **U**: Urban Graphite, **B**: Jet Black, **H**: Anodic Champagne, **K**: Satin Copper
Control Gear	**E**: On/Off, **L**: DALI, **H**: Touch-Dim, **C**: Casambi, **6**: DALI DT6 for TW, **8**: DALI DT8 for TW
Colour Rendering	**8**: CRI>80, **9**: CRI>90, **F**: Full Spectrum [except 2200K]
Colour Temperature	**22**: 2200K, **27**: 2700K, **30**: 3000K, **35**: 3500K, **40**: 4000K, **65**: 6500K, **TW**: Tunable White 2700-6500K [L890-L2055]
Power	**E**: Low Power, **M**: Medium Power, **H**: High Power
Size	Luminaire Length in mm (Microprismatic, Opal Diffuser, Wallwasher): **L600**, **L890**, **L1182**, **L1475**, **L1765**, **L2055**
	Luminaire Length in mm (Lens Louvre*): **L754**, **L1005**, **L1256**, **L1506** , **L1757**, **L2008**
Lens Louvre*	**W**: Snow White, **A**: Satin Silver, **B**: Jet Black, **H**: Anodic Champagne, **K**: Satin Copper, **G**: Satin Gold
On Request	Special Length Versions, 90°Corner, Midpin Downlight XD, Midpin Spotlights XM, Midpin Spotlights XP, Midpoint Spotlights, Multisensor [L1182-L2055], Emergency Module [L1182-L2055]

IP20 · ~220-240V · 50-60 Hz · IK 02 · RG0 · ≤3 MacAdam · Low Power L90B10 50.000h · Medium Power L85B10 50.000h · High Power L80B10 50.000h · CE · UK CA

Lens Louvre | Direct

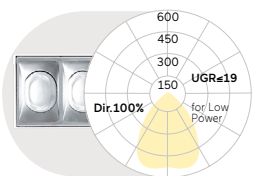

L mm	Lumen/Watt Low Power	Lumen/Watt Medium Power	Lumen/Watt High Power
754	1620lm/12W	3240lm/23W	4510lm/32W
1005	2170lm/16W	4330lm/30W	6030lm/43W
1256	2710lm/21W	5420lm/38W	7540lm/54W
1506	3260lm/24W	6500lm/46W	9050lm/64W
1757	3790lm/28W	7560lm/53W	10520lm/74W
2008	4340lm/33W	8670lm/61W	12060lm/85W

Microprismatic | Direct

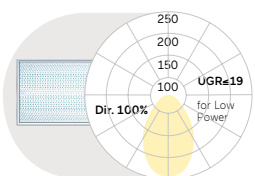

L mm	Lumen/Watt Low Power	Lumen/Watt Medium Power	Lumen/Watt High Power
600	1070lm/10W	1510lm/13W	2150lm/19W
890	1620lm/14W	2270lm/20W	3070lm/26W
1182	2160lm/18W	3020lm/25W	4100lm/34W
1475	2700lm/22W	3780lm/31W	5120lm/42W
1765	3240lm/26W	4540lm/37W	6140lm/50W
2055	3780lm/32W	5290lm/44W	7170lm/60W

Opal Diffuser | Direct

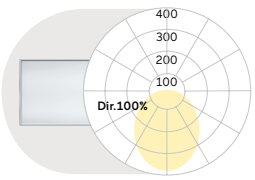

L mm	Lumen/Watt Low Power	Lumen/Watt Medium Power	Lumen/Watt High Power
600	1260lm/10W	1770lm/13W	2530lm/19W
890	1910lm/14W	2670lm/20W	3610lm/26W
1182	2540lm/18W	3560lm/25W	4820lm/34W
1475	3180lm/22W	4440lm/31W	6020lm/42W
1765	3810lm/26W	5360lm/37W	7220lm/50W
2055	4450lm/32W	6220lm/44W	8430lm/60W

Wallwasher | Direct

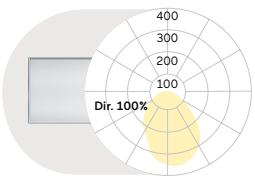

L mm	Lumen/Watt Low Power	Lumen/Watt Medium Power	Lumen/Watt High Power
600	1050lm/10W	1480lm/13W	2120lm/19W
890	1600lm/14W	2240lm/20W	3030lm/26W
1182	2130lm/18W	2990lm/25W	4050lm/34W
1475	2670lm/22W	3730lm/31W	5060lm/42W
1765	3200lm/26W	4480lm/37W	6070lm/50W
2055	3730lm/32W	5230lm/44W	7080lm/60W

Lumen Values: Luminarie luminous flux at 4000K/CRI>80. Other configurations on request.

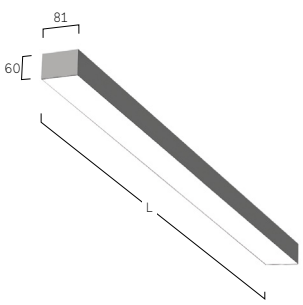



90° Corner
Opal/Microprismatic



Midpin Downlight XD
770lm/10W/Ø40mm



Midpin Spotlight XM
770lm/10W/Ø40mm



Midpin Spotlight XP
770lm/10W/Ø40mm



Midpoint Spotlight XP
1000lm/19W–3000lm/31W
Ø90mm



Multisensor



W Snow White

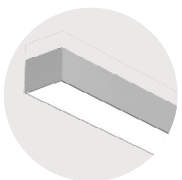

E Silver Anodised

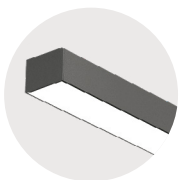

U Urban Graphite



B Jet Black

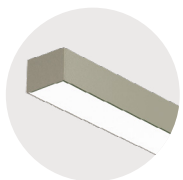

H Anodic Champagne

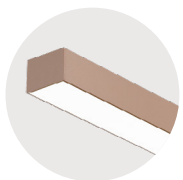

K Satin Copper

Vision Gen. 4 A4/X4 | Surface



FR Luminaire LED pour montage mural ou saillie/plafonnier. Éclairage direct avec colerette de lumière indirecte ou uniquement éclairage direct. Corps de luminaire en profilé d'aluminium - largeur de 125mm – hauteur 40mm. Fabrication sur-mesure au millimètre près suivant besoins et spécifications. Surface naturel-anodisée ou thermolaquée/poudrée blanc, graphite, noir, champagne ou cuivre. Options: Lightnet-Surface-Collection ou RAL au choix. Éclairage direct par lentilles avec grille BAP pour une large répartition de l´intensité lumineuse et facteur très bas (UGR<19) adapté aux bureaux. Grille anti-éblouissement disponible en plusieurs finitions. Diffuseur microprismatique en verre acrylique avec éblouissement optimisé pour utilsations dans les bureaux/poste de travail. Diffuseur opal satiné pour éclairage avec transmission maximale et répartition homogène des points lumineux. Wallwasher pour éclairage homogène de surfaces verticales. Composants indirects avec technologie de lentille innovante pour éclairage avec faisceau très large. Convertisseur intégré, au choix allumage ON/OFF ou dimmable (DALI, Touch-Dim, Casambi). Température de couleur 2200K, 2700K, 3000K, 3500K, 4000K, 6500K ou TW (2700-6500K). Binning initial ≤ MacAdam 3. Rendu de couleur IRC> 80, IRC>90 ou Full Spectrum. Options: Intégration de rails et projecteurs, composants d´éclairage de secours, technologie de sensor/cellule.

ES Luminaria tipo LED para sobreponer en pared/techo. Iluminación directa con corona de luz indirecta o iluminación directa sola. Perfil de aluminio con un ancho de 125mm y una altura de 40mm. Las longitudes pueden ser fabricadas a medida. Superficie anodizada natural o lacado de blanca, grafito, negro, champagne o cobre. Acabados adicionales según Lightnet-Surface-Collection o RAL. Componente para iluminación directa a través de lentes de precisión con rejilla antideslumbrante para una amplia distribución de luz con un alto índice del deslumbramiento (UGR<19) para uso en oficinas. Rejilla disponible en varias combinaciones de colores. Óptica microprismática de cristal acrílico con limitación del deslumbramiento optimizada para el uso en oficinas. Difusor opal satinado para iluminación general con grado máximo de transmisión y resolución homogénea. Bañador de pared para la iluminación homogénea de superficies verticales. Iluminación indirecta con tecnología de lentes innovadora para la iluminación amplia de techo. Balastro integrado en la luminaria, opcionalmente on-off o atenuable (DALI, Touch-Dim, Casambi). Temperatura de color 2200K, 2700K, 3000K, 3500K, 4000K o Tunable White (2700-6500K). Binning inicial ≤ MacAdam 3. Índice de reproducción cromática IRC>80, IRC>90 o Full Spectrum. Bajo pedido: Integración de rieles y reflectores, componentes de iluminación de emergencia, tecnología de sensores.

V X4 L W E-8 30 M-L1254-A*

Product Family	**V**: Vision
Type	**A4**: Direct only, **X4**: Direct-Indirect
Optical System	**L**: Lens Louvre*, **A**: Microprismatic, **O**: Opal Diffuser, **D**: Opal Diffuser (Polycarbonate)**, **J**: Wallwasher
Surface Finish	**W**: Snow White, **E**: Silver Anodised, **U**: Urban Graphite, **B**: Jet Black, **H**: Anodic Champagne, **K**: Satin Copper
Control Gear	**E**: On/Off, **L**: DALI, **H**: Touch-Dim, **C**: Casambi, **6**: DALI DT6 for TW, **8**: DALI DT8 for TW
Colour Rendering	**8**: CRI>80, **9**: CRI>90, **F**: Full Spectrum [except 2200K]
Colour Temperature	**22**: 2200K, **27**: 2700K, **30**: 3000K, **35**: 3500K, **40**: 4000K, **65**: 6500K, **TW**: Tunable White 2700-6500K
Power	**E**: Low Power, **M**: Medium Power, **H**: High Power
Size	Luminaire length in mm [Microprismatic, Opal Diffuser, Wallwasher]: **L890**, **L1182**, **L1475**, **L1765**, **L2055**
	Luminaire length in mm [Lens Louvre]: **L754**, **L1004**, **L1254**, **L1504**, **L1754**, **L2004**
Lens Louvre*	**W**: Snow White, **A**: Satin Silver, **B**: Jet Black, **H**: Anodic Champagne, **K**: Satin Copper, **G**: Satin Gold

**Opal Diffuser made of sustainable TruCircle Polycarbonate / Fire Rated - Glow wire flammability Index 950°C EN60695-2-12 / Tp(a). Luminous flux reduction of 10%

IP20 · ~220-240V · 50-60 Hz · IK 02 · RG0 · ≤3 MacAdam · Low Power L90B10 50.000h · Medium Power L85B10 50.000h · High Power L80B10 50.000h · CE · UK CA

Lens Louvre | Direct-Indirect

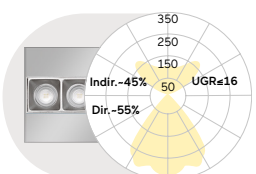

L mm	Lumen/Watt Medium Power	Lumen/Watt High Power
754	3180lm/26W	4480lm/36W
1004	4470lm/34W	6270lm/48W
1254	5750lm/42W	8080lm/61W
1504	7040lm/50W	9850lm/73W
1754	8310lm/58W	11650lm/85W
2004	9660lm/69W	13440lm/100W

Microprismatic | Direct-Indirect

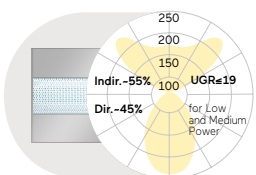

L mm	Lumen/Watt Low Power	Lumen/Watt Medium Power	Lumen/Watt High Power
890	2670lm/23W	3680lm/31W	5100lm/43W
1182	3570lm/29W	4900lm/40W	6800lm/56W
1475	4460lm/35W	6140lm/48W	8500lm/69W
1765	5340lm/41W	7360lm/57W	10200lm/82W
2055	6250lm/52W	8580lm/71W	11910lm/99W

Opal Diffuser | Direct-Indirect

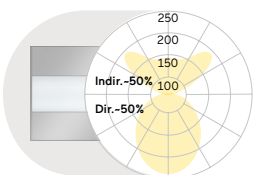

L mm	Lumen/Watt Low Power	Lumen/Watt Medium Power	Lumen/Watt High Power
890	2840lm/23W	3920lm/31W	5440lm/43W
1182	3800lm/29W	5220lm/40W	7250lm/56W
1475	4750lm/35W	6530lm/48W	9060lm/69W
1765	5700lm/41W	7840lm/57W	10880lm/82W
2055	6640lm/52W	9140lm/71W	12690lm/99W

Wallwasher | Direct-Indirect

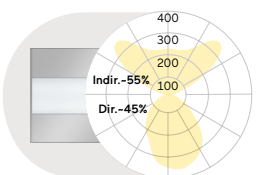

L mm	Lumen/Watt Medium Power	Lumen/Watt High Power
890	3520lm/31W	4880lm/43W
1182	4690lm/40W	6510lm/56W
1475	5870lm/48W	8130lm/69W
1765	7040lm/57W	9750lm/82W
2055	8210lm/71W	11380lm/99W

Lens Louvre | Direct

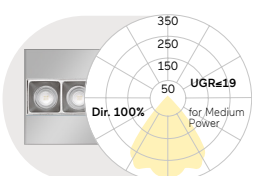

L mm	Lumen/Watt Medium Power	Lumen/Watt High Power
754	1870lm/15W	2690lm/22W
1004	2500lm/19W	3590lm/28W
1254	3120lm/23W	4500lm/34W
1504	3750lm/27W	5380lm/40W
1754	4370lm/31W	6280lm/46W
2004	5000lm/35W	7180lm/53W

Microprismatic | Direct

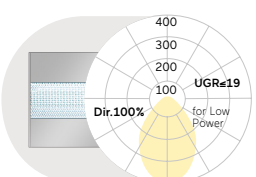

L mm	Lumen/Watt Low Power	Lumen/Watt Medium Power	Lumen/Watt High Power
890	1230lm/12W	1660lm/16W	2350lm/23W
1182	1640lm/15W	2210lm/20W	3130lm/29W
1475	2050lm/18W	2770lm/25W	3920lm/36W
1765	2450lm/22W	3320lm/29W	4700lm/43W
2055	2860lm/27W	3870lm/36W	5490lm/52W

Opal Diffuser | Direct

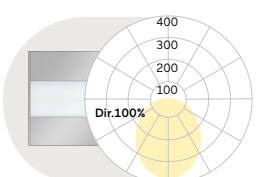

L mm	Lumen/Watt Low Power	Lumen/Watt Medium Power	Lumen/Watt High Power
890	1400lm/12W	1900lm/16W	2690lm/23W
1182	1870lm/15W	2530lm/20W	3580lm/29W
1475	2340lm/18W	3160lm/25W	4480lm/36W
1765	2810lm/22W	3800lm/29W	5380lm/43W
2055	3270lm/27W	4430lm/36W	6270lm/52W

Wallwasher | Direct

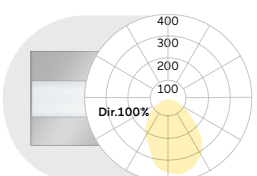

L mm	Lumen/Watt Medium Power	Lumen/Watt High Power
890	1500lm/16W	2130lm/23W
1182	2000lm/20W	2840lm/29W
1475	2500lm/25W	3550lm/36W
1765	3000lm/29W	4250lm/43W
2055	3500lm/36W	4960lm/52W

Lumen Values: Luminarie luminous flux at 4000K/CRI>80. Other configurations on request.

X4 Direct-Indirect **A4 Direct only**

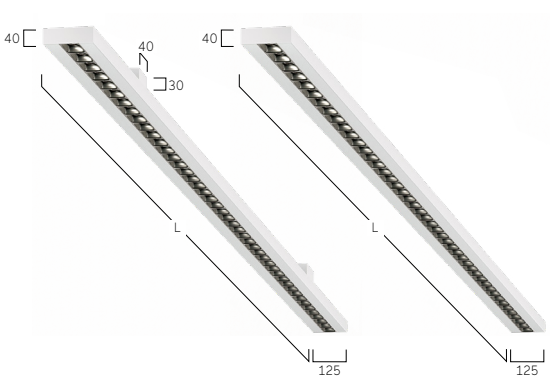



W Snow White
A Satin Silver



E Silver Anodised
A Satin Silver



U Urban Graphite
A Satin Silver



B Jet Black
A Satin Silver



H Anodic Champagne
A Satin Silver



B Jet Black
G Satin Gold

Plank Y4/X4 | Surface

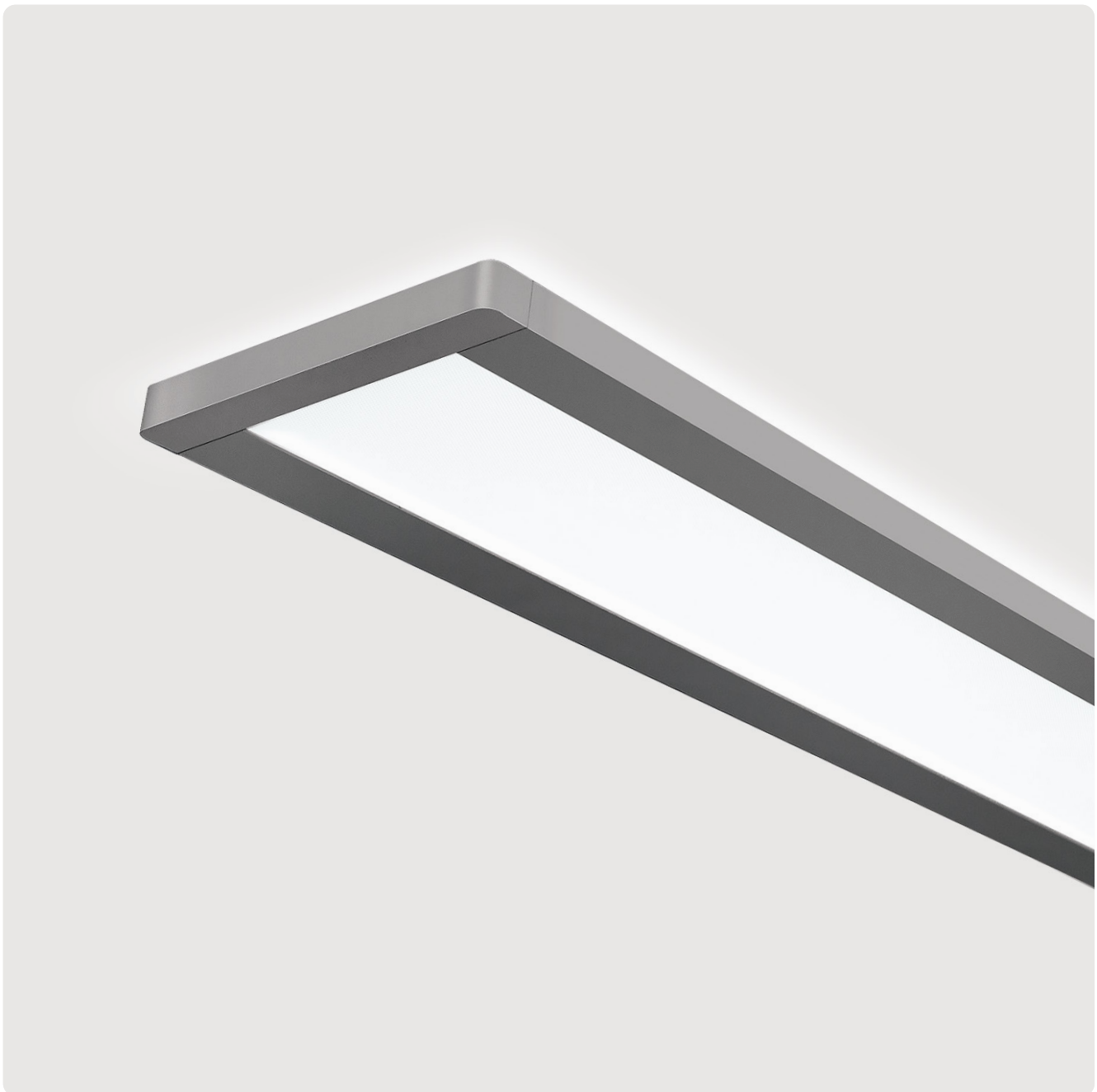

FR Luminaire LED pour montage mural ou saillie/plafonnier. Éclairage direct avec colerette de lumière indirecte ou uniquement éclairage direct. Corps du luminaire en profilé aluminium avec une hauteur de 25mm. Surface/finition thermolaquée/poudrée blanc, graphite, argentée, noir, champagne ou cuivre.Autres options de finition voir Lightnet-Surface-Collection ou RAL au choix. Optique/Diffuseur microprisme en verre acrylique spécial avec une limitation optimisée de l´éblouissement pour applications et utilsations dans les bureaux/poste de travail. Diffuseur opal satiné pour un éclairage général avec une transmission maximale et répartition homogène des points lumineux. Driver/Convertisseur intégré dans le luminaire, au choix allumage ON/OFF ou dimmable (DALI, Touch-Dim, Casambi). Température de couleur 2200K, 2700K, 3000K, 3500K, 4000K, 6500K ou Tunable White (2700-6500K). Binning initial ≤ MacAdam3. Rendu de couleur IRC> 80, IRC>90 ou Full Spectrum. Sur demande: Intégration de rails et projecteurs, composants d´éclairage de secours, technologie de sensor/cellule.

ES Luminaría tipo LED para sobreponer en pared o techo. Iluminación directa con corona de luz indirecta o iluminación directa sola. Cuerpo de luminaria hecho de perfil de aluminio con altura 25mm. Superficie lacado de blanca, grafito, plata, negro, champagne o cobre. Acabados adicionales según Lightnet-Surface-Collection o RAL seleccionable. Óptica microprismática de cristal acrílico especial con limitación del deslumbramiento optimizada para el uso en oficinas. Difusor opal satinado para iluminación general con grado máximo de transmisión y resolución homogénea del punto de luz. Balastro integrado en la luminaria, opcionalmente on-off o atenuable (DALI, Touch-Dim, Casambi). Temperatura de color 2200K, 2700K, 3000K, 3500K, 4000K o Tunable White (2700-6500K). Binning inicial ≤ MacAdam 3. Índice de reproducción cromática IRC>80, IRC>90 o Full Spectrum. Bajo pedido: Integración de rieles y reflectores, componentes de iluminación de emergencia, tecnología de sensores.

J X4 A W E-8 30 M-L1210

Product Family	**J**: Plank
Type	**X4**: Direct-Indirect, **Y4**: Direct only
Optical System	**A**: Microprismatic, **O**: Opal Diffuser
Surface Finish	**W**: Snow White, **S**: Radiant Silver, **U**: Urban Graphite, **B**: Jet Black, **H**: Anodic Champagne, **K**: Satin Copper
Control Gear	**E**: On/Off, **L**: DALI, **H**: Touch-Dim, **C**: Casambi, **6**: DALI DT6 for TW, **8**: DALI DT8 for TW
Colour Rendering	**8**: CRI>80, **9**: CRI>90, **F**: Full Spectrum [except 2200K]
Colour Temperature	**22**: 2200K, **27**: 2700K, **30**: 3000K, **35**: 3500K, **40**: 4000K, **65**: 6500K, **TW**: Tunable White 2700-6500K
Power	**M**: Medium Power, **H**: High Power
Size	Luminaire length in mm: **L920**, **L1210**, **L1500**, **L1800**

IP20 · ~220-240V · 50-60 Hz · IK 02 · RG0 · ≤3 MacAdam · Medium Power L85B10 50.000h · High Power L80B10 50.000h · CE · UKCA

Microprismatic | Direct-Indirect

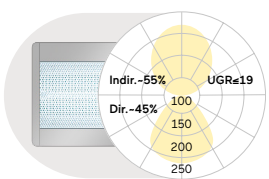

L mm	Lumen/Watt Medium Power	Lumen/Watt High Power
920	2840lm/24W	4530lm/38W
1210	3790lm/33W	6030lm/53W
1500	4740lm/40W	7540lm/64W
1800	5690lm/47W	9050lm/76W

Microprismatic | Direct

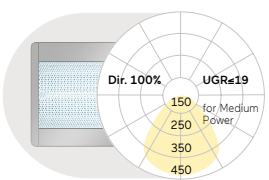

L mm	Lumen/Watt Medium Power	Lumen/Watt High Power
920	1340lm/13W	2130lm/21W
1210	1790lm/17W	2840lm/27W
1500	2240lm/20W	3550lm/33W
1800	2690lm/24W	4260lm/39W

Opal Diffuser | Direct-Indirect

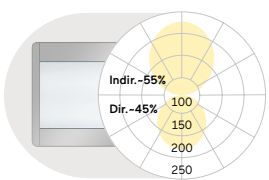

L mm	Lumen/Watt Medium Power	Lumen/Watt High Power
920	2750lm/24W	4380lm/38W
1210	3670lm/33W	5830lm/53W
1500	4580lm/40W	7290lm/64W
1800	5500lm/47W	8750lm/76W

Opal Diffuser | Direct

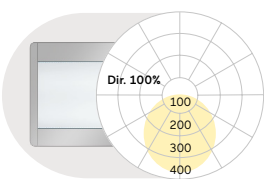

L mm	Lumen/Watt Medium Power	Lumen/Watt High Power
920	1250lm/13W	1980lm/21W
1210	1670lm/17W	2640lm/27W
1500	2080lm/20W	3300lm/33W
1800	2500lm/24W	3960lm/39W

Lumen Values: Luminarie luminous flux at 4000K/CRI>80. Other configurations on request.

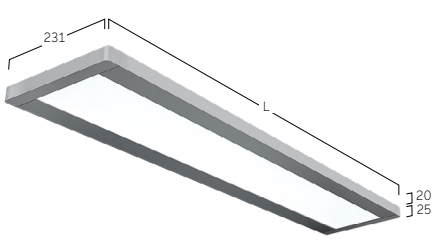



W Snow White



S Radiant Silver

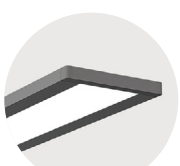

U Urban Graphite



B Jet Black

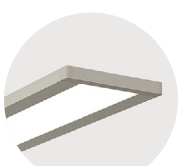

H Anodic Champagne



K Satin Copper



Midpin M2 | Recessed
432



Midpoint E6 | Semi-Recessed
436

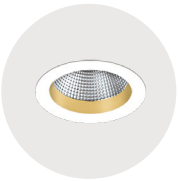

Midpoint F7 | Recessed
438



Midpoint M6 | Recessed
440



Basic Superflat L7 | Semi-Recessed
442



Basic Déco N3 | Recessed Frameless
444



Basic Déco L3 | Recessed Frame
446

Basic Max M2 | Recessed Frameless
450



Basic Max M4 | Recessed Frame
452



Basic Visio L9 | Semi-Recessed
454



Ringo Star Compact F5 | Recessed Frame
456

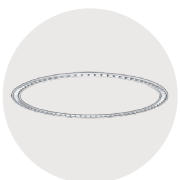

Ringo Star FX | System 40mm Recessed Frame
458

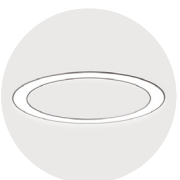

Ringo Star F1 | System 100mm Recessed Frame
462



Liquid Line Compact F5 | Recessed Frame
464

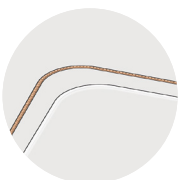

Liquid Line QX/FX | System 40mm Recessed
466



Liquid Line F3 | System 60mm Recessed
474

Caleo Max M2 | Recessed Frameless
478

Cubic Max M2 | Recessed Frameless
480

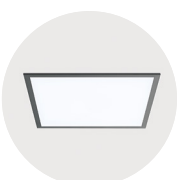

Cubic Max M4 | Recessed Frame
482



Cubic Ambient M7 | Recessed Frame
484

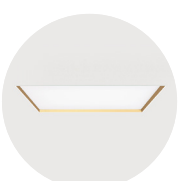

Cubic Déco L3 | Recessed Frame
486

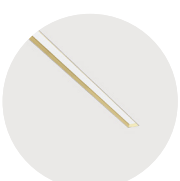

Matric Déco M9 | Recessed Frameless
488

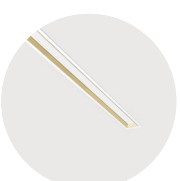

Matric Déco F9 | Recessed Frame
490



Matric MX | System 40mm Recessed Frameless
498

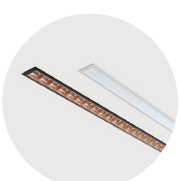

Matric FX | System 40mm Recessed Frame
500

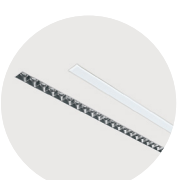

Matric M3 | System 55mm Recessed Frameless
502

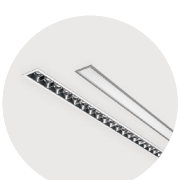

Matric F3 | System 55mm Recessed Frame
504



Matric M5 | System 81mm Recessed Frameless
506



Matric F5 | System 81mm Recessed Frame
508

Encastré | Montable

Midpin M2 | Recessed



FR Projeceur LED pour montage encastré dans des plafonds prévus à la découpe et ouvertures. Orientable et pivotant. Convertisseur inclus mais livré séparément, au choix avec alimentation simple allumage ON/OFF ou dimmable (DALI). Corps du luminaire en aluminium thermolaqué/poudré blanc, argent, noir ou champagne. Autres options de finition voir Light-net-Surface-Collection ou RAL au choix. Température de couleur au choix 2700K, 3000K ou 4000K - ou également Dim to Warm 3000K-1800K. Rendu de couleur IRC>90. Binning initial ≤ MacAdam 3. Optique de lentilles interchangeables avec faisceau/angle d´ouverture 30°(medium) ou 40° (flood). Bague/Colerette disponible en différentes couleurs au choix.

ES Reflector LED para montaje empotrado en huecos de techo aserrados. Giratorio y orientable. Se incluye un balastro independiente en el alcance de la entrega, opcionalmente conmutable de forma individual o infinitamente regulable (DALI). La carcasa de aluminio con cardán pintado en blanco, plata, negro o champán. Acabados adicionales según Light-Surface Collection o RAL seleccionable. Temperatura de color opcionalmente de 2700K, 3000K o 4000K o tipo "Dim to Warm" 3000K-1800K Índice de reproducción cromática IRC>90. Binning inicial ≤ MacAdam 3. Ópticas de lentes intercambiables con un ángulo de apertura de 30° (Medium) o 40° (Flood). Anillo óptico disponible en diferentes colores.

DM2BBE-927M-G

Product Family	**D**: Midpin
Type	**M2**: Direct only
Lens Angle	**B**: Medium 30°, **C**: Flood 40°
Surface Finish	**W**: Snow White, **B**: Jet Black, **H**: Anodic Champagne
Control Gear	**E**: On/Off, **L**: DALI
Colour Rendering	**9**: CRI>90
Colour Temperature	**27**: 2700K, **30**: 3000K, **35**: 3500K, **40**: 4000K, **DW**: Dim to Warm 1800K - 3000K [DALI only]
Power	**M**: Medium Power
Optic Ring	**W**: Snow White, **V**: Ivory White, **A**: Satin Silver, **B**: Jet Black, **H**: Anodic Champagne, **G**: Satin Gold, **K**: Satin Copper

IP20 ~220-240V 50-60 Hz IK 02 RG1 ≤3 MacAdam MEDIUM POWER L85B10 50.000h CE UK CA

Medium 30° Led Engine Eco, Medium Power

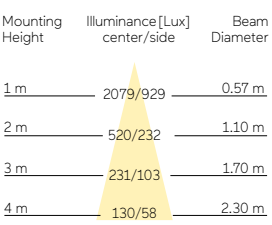

LED Engine	2700K	3000K	3500K	4000K
11W	610 lm	710 lm	750 lm	750 lm

Flood 40° Led Engine Eco, Medium Power

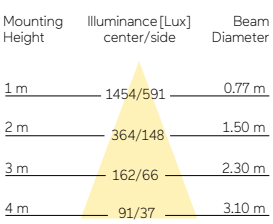

LED Engine	2700K	3000K	3500K	4000K
11W	620 lm	730 lm	770 lm	770 lm

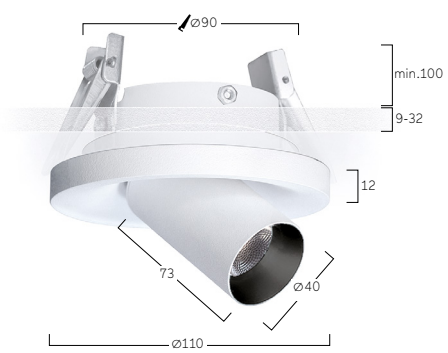



B Jet Black
W Snow White



B Jet Black
A Satin Silver



B Jet Black
B Jet Black



B Jet Black
G Satin Gold



B Jet Black
H Anodic Champagne



B Jet Black
K Satin Copper

Midpoint Recessed



Vögele Sanitary, Freiburg, Germany
Midpoint M6



Ideal Insurance, Berlin, Germany
Midpoint M6

Midpoint E6 | Semi-Recessed



FR Projeceur LED pour montage encastré dans des plafonds prévus à la découpe et ouvertures. Orientable à 350° et pivotant à 90°. Convertisseur inclus mais livré séparément, au choix avec alimentation simple allumage ON/OFF ou dimmable (DALI). Corps du luminaire en aluminium thermolaqué/poudré blanc, argent, noir ou champagne. Autres options de finition voir Lightnet-Surface-Collection ou RAL au choix. Module/COB LED XICATO ARTIST en option pour une qualité d`éclairage maximale et un rendu des couleurs exceptionnel (IRC>97) + 5 ans de garantie sur le niveau des couleurs (MacAdam≤3) ou ECO pour u e efficacité é nergétique et un rapport qualité-prix optimal + IRC supérieur à 90 inclus. Température de couleur 2700K, 3000K ou 4000K. Réflecteur avec optique de lentille interchangeable et facettes à réflexion sphérique. Angle d´ouverture/faisceau: 10° (Spot), 20° (Medium), 35° (Flood) ou 50° (Wide Flood). Adaptateur Rail-Track 3-Phases au choix EUTRAC ou GLOBAL. Diffuseur transparent de fermeture standard. Filtres divers supplémentaires et/ou filtre nid d`abeilles en option.

ES Foco empotrado de LED para aberturas de techo aserradas. Se puede girar 350° horizontal y girar 90° vertical. Se incluye un balastro independiente en el alcance de la entrega, opcionalmente conmutable de forma individual o infinitamente regulable (DALI). La carcasa de aluminio con cardán pintado en blanco, plata, negro o champán. Acabados adicionales según Light-Surface Collection o RAL seleccionable. LED Engine opcionalmente XICATO ARTIST para una máxima calidad de iluminación con la mejor reproducción cromática y una garantía de 5 años para la constancia del color (MacAdam≤3) o ECO para una máxima eficiencia energética con una óptima relación calidadprecio y CRI>90. Temperatura de color 2700K, 3000K o 4000K. Óptica de reflector de lentes intercambiables con óptica de facetas esféricas. Ángulo del rayo: 10° (Spot), 20° (Medium), 35° (Flood) o 50° (Wide Flood). Anillo reflector disponible en varios colores. Cubierta despejada estándar. Opcionalmente filtros adicionales o rejilla de panal.

PE6B S E - 9 27 F M - B K

Product Family	**P**: Midpoint
Type	**E6**: Direct only
Beam Angle	**A**: Spot 10°, **B**: Medium 20°, **C**: Flood 35°, **D**: Wide Flood 50°
Surface Finish	**W**: Snow White, **V**: Ivory White, **S**: Radiant Silver, **B**: Jet Black, **H**: Anodic Champagne
Control Gear	**E**: On/Off, **L**: DALI, **H**: Touch-Dim
Colour Rendering	**9**: CRI>90
Colour Temperature	**27**: 2700K, **30**: 3000K, **40**: 4000K
Led-Engine	**F**: Eco [Ra> 90], **A**: Artist [Ra> 97, Xicato]
Power	**E**: Low Power **M**: Medium Power
Optic Ring	**W**: Snow White, **V**: Ivory White, **S**: Radiant Silver, **B**: Jet Black, **H**: Anodic Champagne, **G**: Satin Gold, **K**: Satin Copper
Cover	**K**: Clear Cover [Standard], **P**: Prismatic Lens, **H**: Honeycomb Louvre
On Request	Optic Removal Tool for clear cover

IP20 · ~220-240V · 50-60 Hz · IK 02 · RG1 · ≤3 MacAdam · LOW POWER L90B10 50.000h · MEDIUM POWER L85B10 50.000h · CE · UK CA

Spot 10° Led Engine Eco, Medium Power

Mounting Height	Illuminance [Lux] center/side	Beam Diameter
1 m	25250/12700	0.24 m
2 m	6312/3175	0.48 m
3 m	2806/1411	0.72 m
4 m	1578/794	0.95 m

LED Engine	2700K	3000K	4000K
Eco Low Power [19W]	1230 lm	1350 lm	1440 lm
Eco Medium Power [31W]	1660 lm	1860 lm	2020 lm
Artist Low Power [19W]	1040 lm	1090 lm	1190 lm
Artist Medium Power [31W]	1400 lm	1480 lm	1560 lm

Medium 20° Led Engine Eco, Medium Power

Mounting Height	Illuminance [Lux] center/side	Beam Diameter
1 m	17447/8455	0.32 m
2 m	4362/2114	0.64 m
3 m	1939/939	0.96 m
4 m	1090/528	1.30 m

LED Engine	2700K	3000K	4000K
Eco Low Power [19W]	1580 lm	1740 lm	1850 lm
Eco Medium Power [31W]	2360 lm	2640 lm	2870 lm
Artist Low Power [19W]	1330 lm	1390 lm	1510 lm
Artist Medium Power [31W]	1980 lm	2110 lm	2220 lm

Flood 35° Led Engine Eco, Medium Power

Mounting Height	Illuminance [Lux] center/side	Beam Diameter
1 m	6251/2731	0.63 m
2 m	1563/683	1.30 m
3 m	695/303	1.90 m
4 m	391/171	2.50 m

LED Engine	2700K	3000K	4000K
Eco Low Power [19W]	1530 lm	1680 lm	1790 lm
Eco Medium Power [31W]	2280 lm	2550 lm	2780 lm
Artist Low Power [19W]	1290 lm	1350 lm	1470 lm
Artist Medium Power [31W]	1930 lm	2060 lm	2160 lm

Wide Flood 50° Led Engine Eco, Medium Power

Mounting Height	Illuminance [Lux] center/side	Beam Diameter
1 m	3550/1319	0.94 m
2 m	887/330	1.90 m
3 m	394/147	2.80 m
4 m	222/82	3.80 m

LED Engine	2700K	3000K	4000K
Eco Low Power [19W]	1440 lm	1580 lm	1680 lm
Eco Medium Power [31W]	2230 lm	2490 lm	2710 lm
Artist Low Power [19W]	1250 lm	1310 lm	1430 lm
Artist Medium Power [31W]	1910 lm	2040 lm	2140 lm




Optic Removal Tool for clear cover


Honeycomb Louvre


Prismatic Lens


W Snow White
W Snow White


W Snow White
B Jet Black


W Snow White
G Satin Gold


S Radiant Silver
S Radiant Silver


B Jet Black
B Jet Black


B Jet Black
G Satin Gold

Midpoint F7 | Recessed



FR Projeceur LED pour montage encastré dans des plafonds prévus à la découpe et ouvertures. Convertisseur inclus mais livré séparément, au choix avec alimentation simple allumage ON/OFF ou dimmable (DALI). Corps du luminaire en aluminium thermolaqué/poudré blanc, argent, noir ou champagne. Autres options de finition voir Lightnet-Surface-Collection ou RAL au choix. Module/COB LED XICATO ARTIST en option pour une qualité d'éclairage maximale et un rendu des couleurs exceptionnel (IRC>97) + 5 ans de garantie sur le niveau des couleurs (MacAdam≤3) ou ECO pour u e efficacité é nergétique et un rapport qualité-prix optimal + IRC supérieur à 90 inclus. Température de couleur 2700K, 3000K ou 4000K. Réflecteur avec optique de lentille interchangeable et facettes à réflexion sphérique. Angle d´ouverture/faisceau: 10° (Spot), 20° (Medium), 35° (Flood) ou 50° (Wide Flood). Adaptateur Rail-Track 3-Phases au choix EUTRAC ou GLOBAL. Diffuseur transparent de fermeture standard. Filtres divers supplémentaires et/ou filtre nid d'abeilles en option.

ES Foco empotrado de LED para aberturas de techo aserradas. Se incluye un balastro independiente en el alcance de la entrega, opcionalmente conmutable de forma individual o infinitamente regulable (DALI). La carcasa de aluminio con cardán pintado en blanco, plata, negro o champán. Acabados adicionales según Light-Surface Collection o RAL seleccionable. LED Engine opcionalmente XICATO ARTIST para una máxima calidad de iluminación con la mejor reproducción cromática (CRI>97) y una garantía de 5 años para la constancia del color (MacAdam≤3) o ECO para una máxima eficiencia energética con una óptima relación calidadprecio y CRI>90. Temperatura de color 2700K, 3000K o 4000K. Óptica de reflector de lentes intercambiables con óptica de facetas esféricas. Ángulo del rayo: 10° (Spot), 20° (Medium), 35° (Flood) o 50° (Wide Flood). Anillo reflector disponible en varios colores. Cubierta despejada estándar. Opcionalmente filtros adicionales o rejilla de panal.

PF7BSE-927FM-BK

Product Family	**P**: Midpoint
Type	**F7**: Direct only
Beam Angle	**A**: Spot 10°, **B**: Medium 20°, **C**: Flood 35°, **D**: Wide Flood 50°
Surface Finish	**W**: Snow White, **V**: Ivory White, **S**: Radiant Silver, **B**: Jet Black, **H**: Anodic Champagne
Control Gear	**E**: On/Off, **L**: DALI, **H**: Touch-Dim
Colour Rendering	**9**: CRI>90
Colour Temperature	**27**: 2700K, **30**: 3000K, **40**: 4000K
Led-Engine	**F**: Eco [Ra> 90], **A**: Artist [Ra> 97, Xicato]
Power	**E**: Low Power **M**: Medium Power
Optic Ring	**W**: Snow White, **V**: Ivory White, **S**: Radiant Silver, **B**: Jet Black, **H**: Anodic Champagne, **G**: Satin Gold, **K**: Satin Copper
Cover	**K**: Clear Cover [Standard], **P**: Prismatic Lens, **H**: Honeycomb Louvre
On Request	Optic Removal Tool for clear cover

IP20 · ~220-240V · 50-60 Hz · IK 02 · RG1 · ≤3 MacAdam · LOW POWER L90B10 50.000h · MEDIUM POWER L85B10 50.000h · CE · UKCA

Spot 10° Led Engine Eco, Medium Power

Mounting Height	Illuminance [Lux] center/side	Beam Diameter
1 m	25250/12700	0.24 m
2 m	6312/3175	0.48 m
3 m	2806/1411	0.72 m
4 m	1578/794	0.95 m

LED Engine	2700K	3000K	4000K
Eco Low Power [19W]	1230 lm	1350 lm	1440 lm
Eco Medium Power [31W]	1660 lm	1860 lm	2020 lm
Artist Low Power [19W]	1040 lm	1090 lm	1190 lm
Artist Medium Power [31W]	1400 lm	1480 lm	1560 lm

Medium 20° Led Engine Eco, Medium Power

Mounting Height	Illuminance [Lux] center/side	Beam Diameter
1 m	17447/8455	0.32 m
2 m	4362/2114	0.64 m
3 m	1939/939	0.96 m
4 m	1090/528	1.30 m

LED Engine	2700K	3000K	4000K
Eco Low Power [19W]	1580 lm	1740 lm	1850 lm
Eco Medium Power [31W]	2360 lm	2640 lm	2870 lm
Artist Low Power [19W]	1330 lm	1390 lm	1510 lm
Artist Medium Power [31W]	1980 lm	2110 lm	2220 lm

Flood 35° Led Engine Eco, Medium Power

Mounting Height	Illuminance [Lux] center/side	Beam Diameter
1 m	6251/2731	0.63 m
2 m	1563/683	1.30 m
3 m	695/303	1.90 m
4 m	391/171	2.50 m

LED Engine	2700K	3000K	4000K
Eco Low Power [19W]	1530 lm	1680 lm	1790 lm
Eco Medium Power [31W]	2280 lm	2550 lm	2780 lm
Artist Low Power [19W]	1290 lm	1350 lm	1470 lm
Artist Medium Power [31W]	1930 lm	2060 lm	2160 lm

Wide Flood 50° Led Engine Eco, Medium Power

Mounting Height	Illuminance [Lux] center/side	Beam Diameter
1 m	3550/1319	0.94 m
2 m	887/330	1.90 m
3 m	394/147	2.80 m
4 m	222/82	3.80 m

LED Engine	2700K	3000K	4000K
Eco Low Power [19W]	1440 lm	1580 lm	1680 lm
Eco Medium Power [31W]	2230 lm	2490 lm	2710 lm
Artist Low Power [19W]	1250 lm	1310 lm	1430 lm
Artist Medium Power [31W]	1910 lm	2040 lm	2140 lm

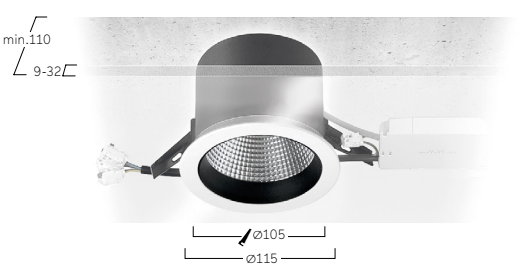


Optic Removal Tool for clear cover


Honeycomb Louvre


Prismatic Lens


W Snow White
W Snow White


W Snow White
B Jet Black


W Snow White
G Satin Gold


S Radiant Silver
S Radiant Silver


B Jet Black
B Jet Black

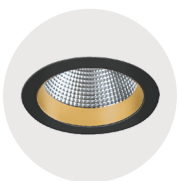
B Jet Black
G Satin Gold

Midpoint M6 | Recessed

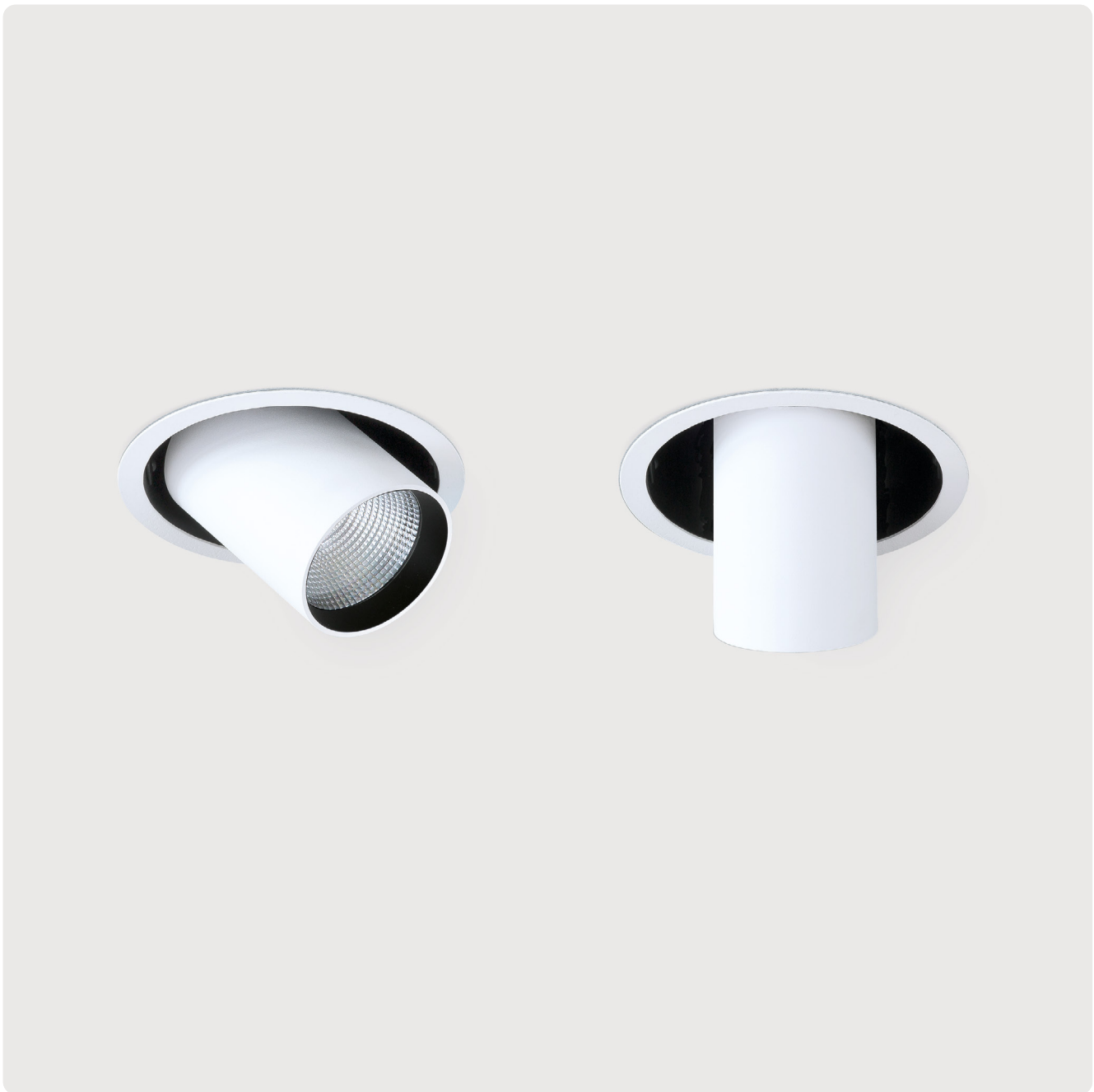

FR Projeceur LED pour montage encastré dans des plafonds prévus à la découpe et ouvertures. Orientable à 350° et pivotant à 90°. Convertisseur inclus mais livré séparément, au choix avec alimentation simple allumage ON/OFF ou dimmable (DALI). Corps du luminaire en aluminium thermolaqué/poudré blanc, argent, noir ou champagne. Autres options de finition voir Lightnet-Surface-Collection ou RAL au choix. Module/COB LED XICATO ARTIST en option pour une qualité d'éclairage maximale et un rendu des couleurs exceptionnel (IRC>97) + 5 ans de garantie sur le niveau des couleurs (MacAdam≤3) ou ECO pour u e efficacité é nergétique et un rapport qualité-prix optimal + IRC supérieur à 90 inclus. Température de couleur 2700K, 3000K ou 4000K. Réflecteur avec optique de lentille interchangeable et facettes à réflexion sphérique. Angle d´ouverture/faisceau: 10° (Spot), 20° (Medium), 35° (Flood) ou 50° (Wide Flood). Adaptateur Rail-Track 3-Phases au choix EUTRAC ou GLOBAL. Diffuseur transparent de fermeture standard. Filtres divers supplémentaires et/ou filtre nid d'abeilles en option.

ES Foco empotrado de LED para aberturas de techo aserradas. Se puede girar 350° horizontal y girar 90° vertical. Se incluye un balastro independiente en el alcance de la entrega, opcionalmente conmutable de forma individual o infinitamente regulable (DALI). La carcasa de aluminio con cardán pintado en blanco, plata, negro o champán. Acabados adicionales según Light-Surface Collection o RAL seleccionable. LED Engine opcionalmente XICATO ARTIST para una máxima calidad de iluminación con la mejor reproducción cromática (CRI>97) y una garantía de 5 años para la constancia del color (MacAdam≤3) o ECO para una máxima eficiencia energética con una óptima relación calidadprecio y CRI>90. Temperatura de color 2700K, 3000K o 4000K. Óptica de reflector de lentes intercambiables con óptica de facetas esféricas. Ángulo del rayo: 10° (Spot), 20° (Medium), 35° (Flood) o 50° (Wide Flood). Anillo reflector disponible en varios colores. Cubierta despejada estándar. Opcionalmente filtros adicionales o rejilla de panal.

PM6B S E - 9 27 F M - B K

Product Family	**P**: Midpoint
Type	**M6**: Direct only
Beam Angle	**A**: Spot 10°, **B**: Medium 20°, **C**: Flood 35°, **D**: Wide Flood 50°
Surface Finish	**W**: Snow White, **V**: Ivory White, **S**: Radiant Silver, **B**: Jet Black, **H**: Anodic Champagne
Control Gear	**E**: On/Off, **L**: DALI, **H**: Touch-Dim
Colour Rendering	**9**: CRI>90
Colour Temperature	**27**: 2700K, **30**: 3000K, **40**: 4000K
Led-Engine	**F**: Eco [Ra> 90], **A**: Artist [Ra> 97, Xicato]
Power	**E**: Low Power **M**: Medium Power
Optic Ring	**W**: Snow White, **V**: Ivory White, **S**: Radiant Silver, **B**: Jet Black, **H**: Anodic Champagne, **G**: Satin Gold, **K**: Satin Copper
Cover	**K**: Clear Cover [Standard], **P**: Prismatic Lens, **H**: Honeycomb Louvre
On Request	Optic Removal Tool for clear cover

IP20 · ~220-240V · 50-60 Hz · IK 02 · RG1 · ≤3 MacAdam · LOW POWER L90B10 50.000h · MEDIUM POWER L85B10 50.000h · CE · UKCA

Spot 10° Led Engine Eco, Medium Power

Mounting Height	Illuminance [Lux] center/side	Beam Diameter
1 m	25250/12700	0.24 m
2 m	6312/3175	0.48 m
3 m	2806/1411	0.72 m
4 m	1578/794	0.95 m

LED Engine	2700K	3000K	4000K
Eco Low Power [19W]	1230 lm	1350 lm	1440 lm
Eco Medium Power [31W]	1660 lm	1860 lm	2020 lm
Artist Low Power [19W]	1040 lm	1090 lm	1190 lm
Artist Medium Power [31W]	1400 lm	1480 lm	1560 lm

Medium 20° Led Engine Eco, Medium Power

Mounting Height	Illuminance [Lux] center/side	Beam Diameter
1 m	17447/8455	0.32 m
2 m	4362/2114	0.64 m
3 m	1939/939	0.96 m
4 m	1090/528	1.30 m

LED Engine	2700K	3000K	4000K
Eco Low Power [19W]	1580 lm	1740 lm	1850 lm
Eco Medium Power [31W]	2360 lm	2640 lm	2870 lm
Artist Low Power [19W]	1330 lm	1390 lm	1510 lm
Artist Medium Power [31W]	1980 lm	2110 lm	2220 lm

Flood 35° Led Engine Eco, Medium Power

Mounting Height	Illuminance [Lux] center/side	Beam Diameter
1 m	6251/2731	0.63 m
2 m	1563/683	1.30 m
3 m	695/303	1.90 m
4 m	391/171	2.50 m

LED Engine	2700K	3000K	4000K
Eco Low Power [19W]	1530 lm	1680 lm	1790 lm
Eco Medium Power [31W]	2280 lm	2550 lm	2780 lm
Artist Low Power [19W]	1290 lm	1350 lm	1470 lm
Artist Medium Power [31W]	1930 lm	2060 lm	2160 lm

Wide Flood 50° Led Engine Eco, Medium Power

Mounting Height	Illuminance [Lux] center/side	Beam Diameter
1 m	3550/1319	0.94 m
2 m	887/330	1.90 m
3 m	394/147	2.80 m
4 m	222/82	3.80 m

LED Engine	2700K	3000K	4000K
Eco Low Power [19W]	1440 lm	1580 lm	1680 lm
Eco Medium Power [31W]	2230 lm	2490 lm	2710 lm
Artist Low Power [19W]	1250 lm	1310 lm	1430 lm
Artist Medium Power [31W]	1910 lm	2040 lm	2140 lm

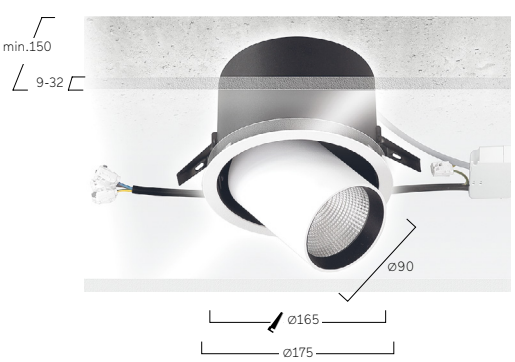


Optic Removal Tool for clear cover


Honeycomb Louvre


Prismatic Lens


W Snow White
W Snow White


W Snow White
B Jet Black


W Snow White
G Satin Gold


S Radiant Silver
S Radiant Silver


B Jet Black
B Jet Black


B Jet Black
G Satin Gold

Basic L7 | Superflat Semi-Recessed



FR Luminaire LED semi-encastré avec cadre. Éclairage uniquement direct. Cadre de montage périphérique avec une hauteur totale visible de seulement 18mm. 5 diamètres différents de 300 à 800mm. Surface/finition thermolaquée/poudrée blanche, argentée, graphite, noire, champagne ou cuivre. Autres options de finition voir Lightnet-Surface-Collection ou RAL au choix. Diffuseur microprismatique optimisé pour un éblouissement limité et adapté aux bureaux. Diffuseur opal satiné pour un éclairage général avec une transmission maximale et répartition homogène des points lumineux. Driver/Convertisseur intégré dans le luminaire, au choix allumage ON/OFF ou dimmable (DALI, Touch-Dim, Casambi). Température de couleur 2200K, 2700K, 3000K, 3500K, 4000K, 6500K ou Tunable White. Binning initial ≤ MacAdam 3. Rendu de couleur IRC> 80, IRC>90 ou Full Spectrum. Support de fixation inclus. Sur demande: Intégration de composants d'éclairage de secours ou technologie de cellule/détection.

ES Luminarias semi-empotradas para aberturas de techo aserradas. Iluminación directa solo. Marco completo para instalación empotrado con sólo 18mm de altura visible. 5 distintos diámetros de 300 a 800mm. Acabado pintura de laca color blanco, plata, negro, champagne o cobre. Acabados adicionales según Lightnet-Surface-Collection o RAL seleccionable. Óptica microprismática con limitación de deslumbramiento optimizada especialmente para aplicaciones de oficina. Difusor opal satinado para iluminación general con grado máximo de transmisión y resolución homogénea del punto de luz. Balastro integrado en la luminaria, opcionalmente on-off o atenuable (DALI, Touch-Dim, Casambi). Temperatura de color 2200K, 2700K, 3000K, 3500K, 4000K, 6500K o Tunable White. Binning inicial ≤ MacAdam 3. Índice de reproducción cromática IRC>80, IRC>90 o Full Spectrum. Juego para instalación incluido. Bajo pedido: Integración de componentes de iluminación de emergencia, tecnología de sensores.

B L7 A S L-8 30 M-D300

Product Family	**B**: Basic
Type	**L7**: Direct only
Optical System	**A**: Microprismatic, **O**: Opal Diffuser
Surface Finish	**W**: Snow White, **V**: Ivory White, **S**: Radiant Silver, **U**: Urban Graphite, **B**: Jet Black, **H**: Anodic Champagne, **K**: Satin Copper
Control Gear	**E**: On/Off, **L**: DALI, **H**: Touch-Dim, **C**: Casambi, **6**: DALI DT6 for TW, **8**: DALI DT8 for TW
Colour Rendering	**8**: CRI>80, **9**: CRI>90, **F**: Full Spectrum [except 2200K]
Colour Temperature	**22**: 2200K, **27**: 2700K, **30**: 3000K, **35**: 3500K, **40**: 4000K, **65**: 6500K, **TW**: Tunable White 2700-6500K [D400-D800]
Power	**M**: Medium Power, **H**: High Power
Size	Luminaire Diameter in mm: **D300**, **D400**, **D500**, **D600**, **D800**
On Request	Multisensor [D400-D800], Radar Sensor, Emergency Module [D400-D800]

IP40 · ~220-240V · 50-60 Hz · IK 02 · RG0 · ≤3 MacAdam · Medium Power L85B10 50.000h · High Power L80B10 50.000h · CE · UK CA

Microprismatic | Direct

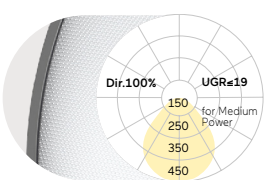

D mm	Lumen/Watt Medium Power	Lumen/Watt High Power
300	690lm/7W	1190lm/11W
400	1470lm/12W	2560lm/21W
500	2030lm/16W	3570lm/28W
600	3390lm/25W	5520lm/42W
800	5160lm/40W	6980lm/54W

Opal Diffuser | Direct

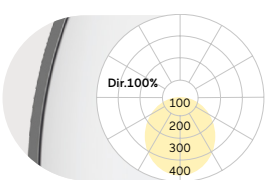

D mm	Lumen/Watt Medium Power	Lumen/Watt High Power
300	700lm/7W	1200lm/11W
400	1490lm/12W	2580lm/21W
500	2070lm/16W	3630lm/28W
600	3460lm/25W	5620lm/42W
800	5280lm/40W	7150lm/54W

Lumen Values: Luminarie luminous flux at 4000K/CRI>80. Other configurations on request.

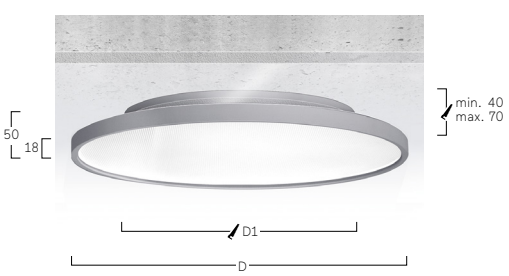

Cut-Out

D[mm]	300	400	500	600	800
D1[mm]	230	320	410	490	670



Multisensor



Emergency Module



W Snow White



S Radiant Silver



U Urban Graphite



B Jet Black



H Anodic Champagne



K Satin Copper

Basic Déco N3 | Recessed Frameless



FR Luminaire LED encastré sans cadre pour plafonds en placoplâtre. Éclairage direct avec colerette de lumière indirecte. Corps du luminaire en aluminium. 4 diamètres différents de 300 à 600mm. Surface du corps du luminaire et rebord intérieur décoratif disponibles en différentes combinaisons et couleurs au choix, ex: couleur blanc, argent, graphite, noir, gold ou cuivre. Pour les options et combinaisons de finitions, voir Lightnet Surface Collection ou Bi-Colour Selection. Diffuseur microprismatique encastré avec réduction optimisée de l'éblouissement, spécialement en application pour les bureaux/postes de travail. Diffuseur opal satiné pour un éclairage général avec une transmission maximale et répartition homogène des points lumineux. Driver/Convertisseur intégré dans le luminaire, au choix allumage ON/OFF ou dimmable (DALI, Touch-Dim, Casambi). Température de couleur 2200K, 2700K, 3000K, 3500K, 4000K, 6500K ou Tunable White (2700-6500K). Colerette de lumière indirecte au choix de la température de couleur du luminaire ou en alternative de couleurs rouge, vert, bleu ou magenta. Binning initial ≤ MacAdam 3. Rendu de couleur IRC> 80, IRC>90 ou Full Spectrum. Support de fixation inclus. Sur demande: Intégration de composants d'éclairage de secours.

ES Luminaria tipo LED para instalación en techos tipo plafón sin marco. Distribución directa con corona de luz indirecta. Cuerpo de luminaria hecho de aluminio. 4 distintos diámetros de 300 a 600mm. La superficie exterior de la carcasa y la decoración interior están disponibles en diferentes lacados y combinaciones, por ejemplo, en blanco, plata, grafito, negro, oro o cobre. Para conocer las opciones y combinaciones de superficies, consulte el catálogo "Colección de superficies Lightnet" o la selección de bi-colores. Óptica microprismática retrocedida con limitación de deslumbramiento optimizada especialmente para aplicaciones de oficina. Difusor opal satinado para iluminación general con grado máximo de transmisión y resolución homogénea del punto de luz. Balastro integrado en la luminaria, opcionalmente on-off o atenuable (DALI, Touch-Dim, Casambi). Temperatura de color 2200K, 2700K, 3000K, 3500K, 4000K o Tunable White (2700-6500K). Corona de luz indirecta opcionalmente en la temperatura de color de la luminaria o, alternativamente, en un color diferente en rojo, verde, azul o magenta. Binninginicial≤MacAdam3.Índicedereproducciónc romáticaIRC>80,IRC>90 o Full Spectrum. Juego para instalación incluido. Bajo pedido: Integración de componentes de iluminación de emergencia.

B N3 A W E-8 30 M- D300-GW

Product Family	**B**: Basic
Type	**N3**: Direct with Indirect Light Corona
Optical System	**A**: Microprismatic, **O**: Opal Diffuser
Surface Finish	**W**: Snow White, **V**: Ivory White, **S**: Radiant Silver, **U**: Urban Graphite, **B**: Jet Black, **H**: Anodic Champagne, **K**: Satin Copper
Control Gear	**E**: On/Off, **L**: DALI, **H**: Touch-Dim, **C**: Casambi
Colour Rendering	**8**: CRI>80, **9**: CRI>90, **F**: Full Spectrum [except 2200K]
Colour Temperature	**22**: 2200K, **27**: 2700K, **30**: 3000K, **35**: 3500K, **40**: 4000K, **65**: 6500K
Power	**M**: Medium Power, **H**: High Power
Size	Luminaire Diameter in mm: **D300**, **D400**, **D500**, **D600**
Reflector	**W**: Snow White, **V**: Ivory White, **S**: Radiant Silver, **U**: Urban Graphite, **B**: Jet Black, **H**: Anodic Champagne, **K**: Satin Copper, **G**: Satin Gold
Aura Colour	**R**: Red, G: Green, **B**: Blue, **M**: Magenta, **W**: White

IP40 · ~220-240V · 50-60 Hz · IK 02 · RG0 · ≤3 MacAdam · MEDIUM POWER L85B10 50.000h · HIGH POWER L80B10 50.000h · CE · UKCA

Microprismatic | Direct with Indirect Light Corona

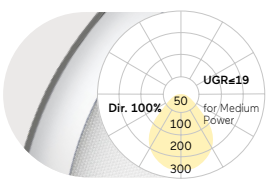

D mm	Lumen/Watt Medium Power	Lumen/Watt High Power
300	990lm/14W	1720lm/23W
400	1830lm/24W	2920lm/37W
500	2800lm/36W	4620lm/41W
600	4020lm/44W	5910lm/65W

Opal Diffuser | Direct with Indirect Light Corona

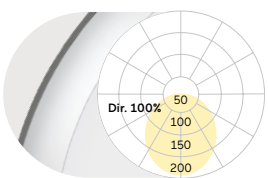

D mm	Lumen/Watt Medium Power	Lumen/Watt High Power
300	970lm/14W	1690lm/23W
400	1830lm/24W	2920lm/37W
500	2820lm/36W	4670lm/41W
600	4110lm/44W	6010lm/65W

Lumen Values: Luminarie luminous flux at 4000K/CRI>80. Other configurations on request.

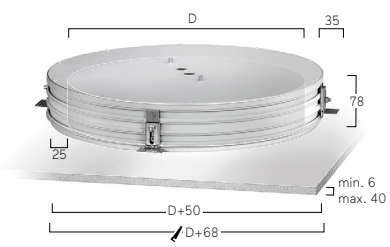



W Snow White
W Snow White



S Radiant Silver
S Radiant Silver



U Urban Graphite
U Urban Graphite



B Jet Black
B Jet Black



H Anodic Champagne
H Anodic Champagne



K Satin Copper
K Satin Copper



W Snow White
K Satin Copper



W Snow White
G Satin Gold



W Snow White
B Jet Black



H Anodic Champagne
B Jet Black



B Jet Black
G Satin Gold



B Jet Black
W Snow White

Basic Déco L3 | Recessed Frame



FR Luminaire LED encastré pour montage en découpes de plafonds plaplâtre. Éclairage uniquement direct. Corps du luminaire en aluminium. 5 diamètres différents de 330 à 990mm. Cadre/Collerette et bague du réflecteur décorative disponibles en différentes combinaisons et couleurs au choix, ex: couleur blanc, argent, graphite, noir, gold ou cuivre. Pour les options et combinaisons de finitions, voir Lightnet Surface Collection. Diffuseur microprismatique encastré avec réduction optimisée de l'éblouissement, spécialement en application pour les bureaux/postes de travail. Diffuseur opal satiné pour un éclairage général avec une transmission maximale et répartition homogène des points lumineux. Driver/Convertisseur intégré dans le luminaire, au choix allumage ON/OFF ou dimmable (DALI, Touch-Dim, Casambi). Température de couleur 2200K, 2700K, 3000K, 3500K, 4000K, 6500K ou Tunable White (2700-6500K). Binning initial ≤ MacAdam 3. Rendu de couleur IRC> 80, IRC>90 ou Full Spectrum. Support de fixation inclus. Sur demande: Intégration de composants d'éclairage de secours.

ES Luminarias empotradas para aberturas de techo aserradas. Iluminación directa solo. Cuerpo de luminaria hecho de aluminio. 5 distintos diámetros de 330mm a 990mm. Marco exterior y anillo reflector decorativo disponibles en diferentes acabados y combinaciones, por ejemplo, blanco, plata, grafito, negro, oro o cobre. Para conocer las opciones y combinaciones de superficies, consulte el catálogo "Colección de superficies Lightnet". Óptica microprismática retrocedida con limitación de deslumbramiento optimizada especialmente para aplicaciones de oficina. Difusor opal satinado para iluminación general con grado máximo de transmisión y resolución homogénea del punto de luz. Balastro integrado en la luminaria, opcionalmente on-off o atenuable (DALI, Touch-Dim, Casambi). Temperatura de color 2200K, 2700K, 3000K, 3500K, 4000K o Tunable White (2700-6500K). Binning inicial ≤ MacAdam 3. Índice de reproducción cromática IRC>80, IRC>90 o Full Spectrum. Juego para instalación incluido. Bajo pedido: Integración de componentes de iluminación de emergencia.

B L3 A W E-8 30 M- D330-G

Product Family	**B**: Basic
Type	**L3**: Direct Only
Optical System	**A**: Microprismatic [D330-D680], **O**: Opal Diffuser
Surface Finish	**W**: Snow White, **V**: Ivory White, **S**: Radiant Silver, **U**: Urban Graphite, **B**: Jet Black, **H**: Anodic Champagne, **K**: Satin Copper
Control Gear	**E**: On/Off, **L**: DALI, **H**: Touch-Dim, **C**: Casambi, **6**: DALI DT6 for TW, **8**: DALI DT8 for TW
Colour Rendering	**8**: CRI>80, **9**: CRI>90, **F**: Full Spectrum [except 2200K]
Colour Temperature	**22**: 2200K, **27**: 2700K, **30**: 3000K, **35**: 3500K, **40**: 4000K, **65**: 6500K, **TW**: Tunable White 2700-6500K [D430-D990]
Power	**E**: Low Power, **M**: Medium Power
Size	Luminaire Diameter in mm: **D330**, **D430**, **D530**, **D680**, **D990**
Reflector	**W**: Snow White, **V**: Ivory White, **S**: Radiant Silver, **U**: Urban Graphite, **B**: Jet Black, **H**: Anodic Champagne, **K**: Satin Copper, **G**: Satin Gold
On Request	Radar Sensor, Emergency Module

IP20 ~220-240V 50-60 Hz IK 02 RG0 ≤3 MacAdam LOW POWER L90B10 50.000h MEDIUM POWER L85B10 50.000h CE UK CA

Microprismatic | Direct

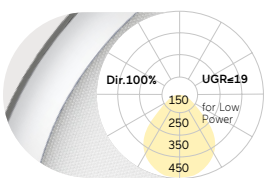

D mm	Lumen/Watt Low Power	Lumen/Watt Medium Power
330	880lm/7W	1730lm/13W
430	1740lm/13W	3580lm/25W
530	2480lm/17W	4860lm/33W
680	3860lm/25W	7250lm/50W

Opal Diffuser | Direct

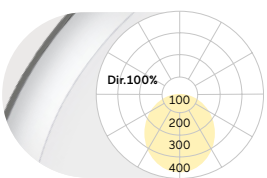

D mm	Lumen/Watt Low Power	Lumen/Watt Medium Power
330	910lm/7W	1780lm/13W
430	1790lm/13W	3690lm/25W
530	2550lm/17W	5010lm/33W
680	3980lm/25W	7470lm/50W
990	7780lm/56W	12800lm/92W

Lumen Values: Luminarie luminous flux at 4000K/CRI>80. Other configurations on request.

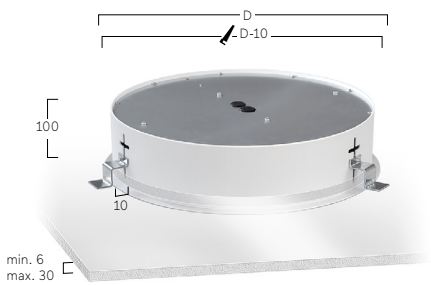



W Snow White
W Snow White



W Snow White
S Radiant Silver



W Snow White
U Urban Graphite



W Snow White
B Jet Black



W Snow White
H Anodic Champagne



W Snow White
K Satin Copper

Basic Recessed



My Spa, Mainz, Germany
Basic M2, Basic Y1



Centre for Integrated Oncology University Hospital
Cologne, Germany
Basic M4
Photography: Tomas Rodriguez
Planning: corinna arens and dorette faulhaber

Basic Max M2 | Recessed Frameless



FR Luminaire LED encastré sans cadre pour plafonds en placoplâtre. Éclairage uniquement direct. Corps du luminaire en aluminium. 5 diamètres différents de 300 à 950mm. Diffuseur microprismatique optimisé pour un éblouissement limité et adapté aux bureaux. Diffuseur opal satiné pour un éclairage général avec une transmission maximale et répartition homogène des points lumineux. Driver/Convertisseur intégré dans le luminaire, au choix allumage ON/OFF ou dimmable (DALI, Touch-Dim, Casambi). Température de couleur 2200K, 2700K, 3000K, 3500K, 4000K 6500K ou Tunable White. Binning initial ≤ MacAdam 3. Rendu de couleur IRC> 80, IRC>90 ou Full Spectrum. Support de fixation inclus. Aide d´installation conseillé pour la garantie d´un montage correct et optimal (Accessoires, à commander séparemment). Pas adapté pour une installation murale. Sur demande: Intégration de composants d'éclairage de secours ou technologie de cellule/détection.

ES Luminaria tipo LED para instalación en techos tipo plafón sin marco. Iluminación directa solo. Cuerpo de luminaria hecho de aluminio. 5 distintos diámetros de 300 a 950mm. Óptica microprismática con limitación de deslumbramiento optimizada especialmente para aplicaciones de oficina. Difusor opal satinado para iluminación general con grado máximo de transmisión y resolución homogénea del punto de luz. Balastro integrado en la luminaria, opcionalmente on-off o atenuable (DALI, Touch-Dim, Casambi). Temperatura de color 2200K, 2700K, 3000K, 3500K, 4000K, 6500K o Tunable White. Binning inicial ≤ MacAdam 3. Índice de reproducción cromática IRC>80, IRC>90 o Full Spectrum. Juego para instalación incluido. Se recomienda la ayuda de instalación para asegurar una instalación adecuada (ver accesorios, pedir por separado). No apropiado para instalación en muros. Bajo pedido: Integración de componentes de iluminación de emergencia, tecnología de sensores.

B M2 A W E-8 30 M-D300

Product Family	**B**: Basic
Type	**M2**: Direct only
Optical System	**A**: Microprismatic [D300-D650], **O**: Opal Diffuser
Surface Finish	**W**: Snow White
Control Gear	**E**: On/Off, **L**: DALI, **H**: Touch-Dim, **C**: Casambi, **6**: DALI DT6 for TW, **8**: DALI DT8 for TW
Colour Rendering	**8**: CRI>80, **9**: CRI>90, **F**: Full Spectrum [except 2200K]
Colour Temperature	**22**: 2200K, **27**: 2700K, **30**: 3000K, **35**: 3500K, **40**: 4000K, **65**: 6500K, **TW**: Tunable White 2700-6500K
Power	**E**: Low Power, **M**: Medium Power
Size	Luminaire Diameter in mm: **D300**, **D400**, **D500**, **D650**, **D950**
On Request	Radar Sensor, Emergency Module

IP20 · ~220-240V · 50-60 Hz · IK 02 · RG0 · ≤3 MacAdam · Low Power L90B10 50.000h · Medium Power L85B10 50.000h · CE · UKCA

Microprismatic | Direct

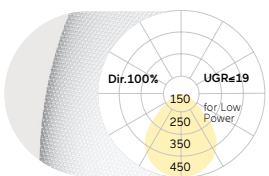

D mm	Lumen/Watt Low Power	Lumen/Watt Medium Power
300	880lm/7W	1730lm/13W
400	1740lm/13W	3580lm/25W
500	2480lm/17W	4860lm/33W
650	3860lm/25W	7250lm/50W

Opal Diffuser | Direct

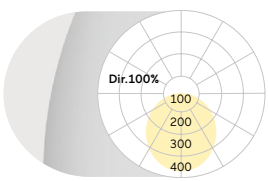

D mm	Lumen/Watt Low Power	Lumen/Watt Medium Power
300	910lm/7W	1780lm/13W
400	1790lm/13W	3690lm/25W
500	2550lm/17W	5010lm/33W
650	3980lm/25W	7470lm/50W
950	7780lm/56W	12800lm/92W

Lumen Values: Luminarie luminous flux at 4000K/CRI>80. Other configurations on request.

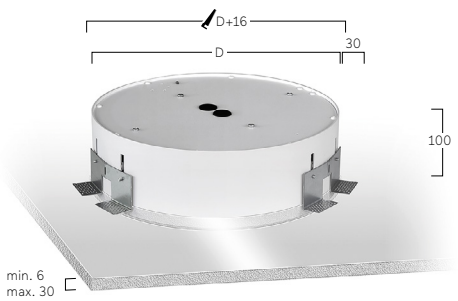

Please order separately

Type	Code
WT for Basic-M2/Ø300	BM2-WT-300
WT for Basic-M2/Ø400	BM2-WT-400
WT for Basic-M2/Ø500	BM2-WT-500
WT for Basic-M2/Ø650	BM2-WT-650
WT for Basic-M2/Ø950	BM2-WT-950



Installation Template

Basic Max M4 | Recessed Frame



FR Luminaire LED encastré pour montage en découpes de plafonds placoplâtre. Éclairage uniquement direct. Corps du luminaire avec cadre en aluminium circulaire. 7 diamètres différents de 220 à 1250mm. Surface/finition thermolaquée/poudrée blanche, argentée, graphite, noire, champagne ou cuivre. Autres options de finition voir Lightnet-Surface-Collection ou RAL au choix. Diffuseur microprismatique optimisé pour un éblouissement limité et adapté aux bureaux. Diffuseur opal satiné pour un éclairage général avec une transmission maximale et répartition homogène des points lumineux. Driver/Convertisseur intégré dans le luminaire, au choix allumage ON/OFF ou dimmable (DALI, Touch-Dim, Casambi). Température de couleur 2200K, 2700K, 3000K, 3500K, 4000K ou 6500K. Binning initial ≤ MacAdam 3. Rendu de couleur IRC> 80, IRC>90 ou Full Spectrum. Support de fixation inclus. Pas adapté pour une installation murale. Sur demande: Intégration de composants d'éclairage de secours.

ES Luminarias empotradas para aberturas de techo aserradas. Iluminación directa solo. Cuerpo de la luminaria con marco integral de aluminio. 7 distintos diámetros de 220mm a 1250mm. Acabado pintura de laca color blanco, plata, negro, champagne o cobre. Acabados adicionales según Lightnet-Surface-Collection o RAL seleccionable. Óptica microprismática con limitación de deslumbramiento optimizada especialmente para aplicaciones de oficina. Difusor opal satinado para iluminación general con grado máximo de transmisión y resolución homogénea del punto de luz. Balastro integrado en la luminaria, opcionalmente on-off o atenuable (DALI, Touch-Dim, Casambi). Temperatura de color 2200K, 2700K, 3000K, 3500K, 4000K o 6500K. Binning inicial ≤ MacAdam 3. Índice de reproducción cromática IRC>80, IRC>90 o Full Spectrum. Juego para instalación incluido. No apropiado para instalación en muros. Bajo pedido: Integración de componentes de iluminación de emergencia.

B M4 A U E-8 30 M-D320

Product Family	**B**: Basic
Type	**M4**: Direct only
Optical System	**A**: Microprismatic [D220-D670], **O**: Opal Diffuser
Surface Finish	**W**: Snow White, **V**: Ivory White, **S**: Radiant Silver, **U**: Urban Graphite, **B**: Jet Black, **H**: Anodic Champagne, **K**: Satin Copper
Control Gear	**E**: On/Off, **L**: DALI, **H**: Touch-Dim, **C**: Casambi [D320-D1250], **6**: DALI DT6 for TW, **8**: DALI DT8 for TW
Colour Rendering	**8**: CRI>80, **9**: CRI>90, **F**: Full Spectrum [except 2200K]
Colour Temperature	**22**: 2200K, **27**: 2700K, **30**: 3000K, **35**: 3500K, **40**: 4000K, **65**: 6500K, **TW**: Tunable White 2700-6500K [D320-D1250]
Power	**E**: Low Power, **M**: Medium Power
Size	Luminaire Diameter in mm: **D220**, **D320**, **D420**, **D520**, **D670**, **D980**, **D1250**
On Request	Radar Sensor [D320-D1250], Emergency Module [D320-D1250]

IP20 · ~220-240V · 50-60 Hz · IK 02 · RG0 · ≤3 MacAdam · Low Power L90B10 50.000h · Medium Power L85B10 50.000h · CE · UK CA

Microprismatic | Direct

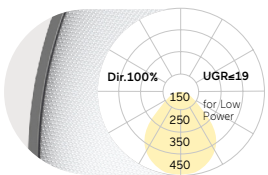

D mm	Lumen/Watt Low Power	Lumen/Watt Medium Power
220	450lm/5W	1110lm/10W
320	880lm/7W	1730lm/13W
420	1740lm/13W	3580lm/25W
520	2480lm/17W	4860lm/33W
670	3860lm/25W	7250lm/50W

Opal Diffuser | Direct

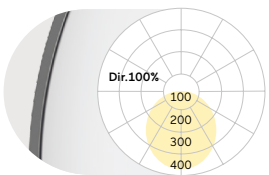

D mm	Lumen/Watt Low Power	Lumen/Watt Medium Power
220	470lm/5W	1160lm/10W
320	910lm/7W	1780lm/13W
420	1790lm/13W	3690lm/25W
520	2550lm/17W	5010lm/33W
670	3980lm/25W	7470lm/50W
980	7780lm/56W	12800lm/92W
1250	14900lm/106W	24500lm/172W

Lumen Values: Luminarie luminous flux at 4000K/CRI>80. Other configurations on request.

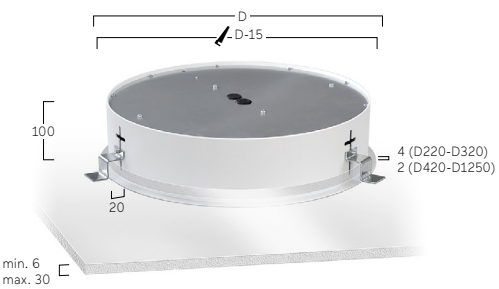



W Snow White · **S** Radiant Silver · **U** Urban Graphite · **B** Jet Black · **H** Anodic Champagne · **K** Satin Copper

Basic Visio L9 | Semi-Recessed



FR Luminaire LED semi-encastré avec cadre. Éclairage direct circulaire latéral pour une lumière discrète des murs et du plafond. 4 diamètres différents de 320 à 630mm. Corps du luminaire avec cadre en aluminium circulaire avec couleurs blanc ou graphite au choix. Optique/diffuseur en vere acrylique coulé. Au choix, diffuseur microprismatique optimisé pour un éblouissement limité et adapté aux bureaux ou Diffuseur opal satiné pour un éclairage général avec une transmission maximale et répartition homogène des points lumineux. Driver/Convertisseur intégré dans le luminaire, au choix allumage ON/OFF ou dimmable (DALI, Touch-Dim, Casambi). Température de couleur 2200K, 2700K, 3000K, 3500K, 4000K, 6500K ou Tunable White (2700-6500K). Binning initial ≤ MacAdam 3. Rendu de couleur IRC> 80, IRC>90 ou Full Spectrum. Support de fixation inclus. Sur demande: Intégration de composants d'éclairage de secours.

ES Luminarias semi-empotradas para aberturas de techo aserradas. Directamente omnidireccional para iluminación de pared/techo sutil. 4 distintos diámetros de 320mm a 630mm. Cuerpo de la luminaria con marco integral de aluminio, opcionalmente blanco o grafito. Portaóptica de vidrio acrílico fundido. Opción de óptica microprismática con limitación de deslumbramiento optimizada especialmente para aplicaciones de oficina o difusor opal satinado para iluminación general con grado máximo de transmisión y resolución homogénea del punto de luz. Balastro integrado en la luminaria, opcionalmente on-off o atenuable (DALI, Touch-Dim, Casambi). Temperatura de color 2200K, 2700K, 3000K, 3500K, 4000K o Tunable White (2700-6500K). Binning inicial ≤ MacAdam 3. Índice de reproducción cromática IRC>80, IRC>90 o Full Spectrum. Juego para instalación incluido. Bajo pedido: Integración de componentes de iluminación de emergencia.

B L9 O W E-8 30 M- D425

Product Family	**B**: Basic
Type	**L9**: Direct Only
Optical System	**A**: Microprismatic, **O**: Opal Diffuser
Surface Finish	**W**: Snow White, **V**: Ivory White, **S**: Radiant Silver, **U**: Urban Graphite, **B**: Jet Black, **H**: Anodic Champagne, **K**: Satin Copper
Control Gear	**E**: On/Off, **L**: DALI, **H**: Touch-Dim, **C**: Casambi, **6**: DALI DT6 for TW, **8**: DALI DT8 for TW
Colour Rendering	**8**: CRI>80, **9**: CRI>90, **F**: Full Spectrum [except 2200K]
Colour Temperature	**22**: 2200K, **27**: 2700K, **30**: 3000K, **35**: 3500K, **40**: 4000K, **65**: 6500K, **TW**: Tunable White 2700-6500K
Power	**M**: Medium Power, **H**: High Power
Size	Luminaire Diameter in mm: **D325**, **D425**, **D525**, **D635**
On Request	Emergency Module [D425-D635]

IP20 ~220-240V 50-60 Hz IK 02 RG0 ≤3 MacAdam MEDIUM POWER L85B10 50.000h HIGH POWER L80B10 50.000h CE UK CA

Microprismatic | Direct

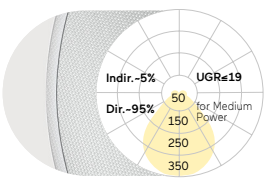

D mm	Lumen/Watt Medium Power	Lumen/Watt High Power
325	630lm/5W	1000lm/9W
425	1630lm/13W	2840lm/22W
525	2470lm/19W	4560lm/34W
635	3340lm/25W	6200lm/46W

Opal Diffuser | Direct

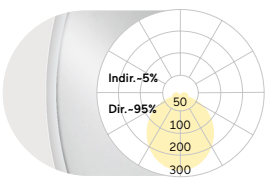

D mm	Lumen/Watt Medium Power	Lumen/Watt High Power
325	670lm/5W	1060lm/9W
425	1730lm/13W	3020lm/22W
525	2620lm/19W	4830lm/34W
635	3550lm/25W	6570lm/46W

Lumen Values: Luminarie luminous flux at 4000K/CRI>80. Other configurations on request.

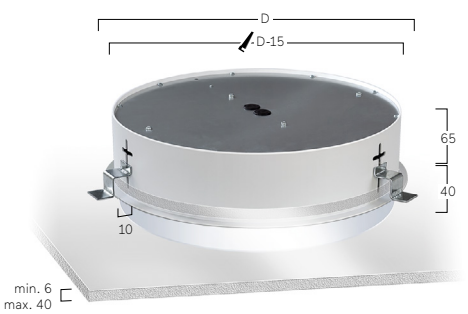



W Snow White



S Radiant Silver



U Urban Graphite



B Jet Black

Ringo Star F5 | Compact Recessed Frame



FR Luminaire LED encastré pour montage en découpes de plafonds placoplâtre. Éclairage uniquement direct. Corps du luminaire avec cadre en aluminium circulaire. Version compacte avec élément cache-ALU à l´intérieur. Largeur de l´otique/diffuseur de 40mm. 3 diamètres différents (Ø210, Ø280, Ø380). Surface/finition thermolaquée/poudrée blanche, argentée, graphite, noire, champagne ou cuivre. Autres options de finition voir Lightnet-Surface-Collection ou RAL au choix. Éclairage direct partiel par lentilles de précision avec grille anti-éblouissement pour une large répartition symétrique de l'intensité lumineuse et facteur d´anti-éblouissement très bas (UGR<19) adapté aux bureaux. Grille anti-éblouissement disponible en plusieurs combinaisons de couleurs. Convertisseur/Driver intégré dans la partie centrale cache-ALU, au choix allumage ON/OFF ou dimmable (DALI, Touch-Dim). Température de couleur 2200K, 2700K, 3000K, 3500K, 4000K ou 6500K. Binning initial ≤ MacAdam 3. Rendu de couleur IRC> 80, IRC>90 ou Full Spectrum. Support de fixation inclus. Sur demande: Intégration de la technologie de détection/sensor, de sorties d´aération/ventilation, de haut-parleur, de caméra de surveillance et de downlights/projecteurs dans la partie centrale cache-ALU.

ES Luminarias empotradas para aberturas de techo aserradas. Iluminación directa solo. Cuerpo de la luminaria con marco integral de aluminio. Diseño compacto con elemento ciego interno. Ancho de la óptica 40mm. 3 distintos diámetros (Ø210, Ø280, Ø380). Acabado pintura de laca color blanco, plata, negro, champagne o cobre. Acabados adicionales según Lightnet-Surface-Collection o RAL seleccionable. Componente para iluminación directa a través de lentes de precisión con persiana antideslumbrante para una amplia distribución de luz simétrica en rotación con un alto indice del deslumbramiento (UGR<19) especialmente para uso en oficinas. Rejilla antideslumbrante disponible en varias combinaciones de colores. Convertidor integrado en el elemento central de la persiana, opcionalmente conmutable de forma sencilla o atenuable de forma continua (DALI, Touch-Dim). Temperatura de color 2200K, 2700K, 3000K, 3500K, 4000K o 6500K. Binning inicial ≤ MacAdam 3. Índice de reproducción cromática IRC>80, IRC>90 o Full Spectrum. Juego para instalación incluido. Bajo pedido: Integración de tecnología de sensores, salidas de ventilación, bocinas, cámaras de vigilancia y reflectores adicionales en el elemento central de la persiana.

R F5 L W E-8 30 H-D210- W-MP

Product Family	**R**: Ringo Star
Type	**F5**: Direct only
Optical System	**L**: Lens Louvre
Surface Finish	**W**: Snow White, **V**: Ivory White, **A**: Satin Silver, **S**: Radiant Silver, **U**: Urban Graphite, **B**: Jet Black, **H**: Anodic Champagne, **K**: Satin Copper
Control Gear	**E**: On/Off, **L**: DALI, **H**: Touch-Dim
Colour Rendering	**8**: CRI>80, **9**: CRI>90, **F**: Full Spectrum [except 2200K]
Colour Temperature	**22**: 2200K, **27**: 2700K, **30**: 3000K, **35**: 3500K, **40**: 4000K, **65**: 6500K
Power	**E**: Low Power, **H**: High Power
Size	Luminaire Length in mm: **D210**, **D280**, **D380**
Lens Louvre	**W**: Snow White, **A**: Satin Silver, **B**: Jet Black, **H**: Anodic Champagne, **K**: Satin Copper, **G**: Satin Gold
Central Module	For D210: **BP**: Blind Plate, **EM**: Emergency Module * **, **MP**: Midpin Spotlight* **, **MM**: Multisensor* **
	For D280: **BP**: Blind Plate, **EM**: Emergency Module* **, **MP**: Midpin Spotlight* **, **AS**: Air Supply* **, **MM**: Multisensor* **
	For D380: **BP**: Blind Plate, **EM**: Emergency Module* **, **MP**: Midpin Spotlight* **, **AS**: Air Supply* **, **MM**: Multisensor* **
On Request	Casambi, Camera, Speaker (white or black)

* Please specify type ** With external drivers

IP20 · ~220-240V · 50-60 Hz · IK 02 · RG0 · ≤3 MacAdam · LOW POWER L90B10 50.000h · HIGH POWER L80B10 50.000h · CE · UKCA

Lens Louvre | Direct

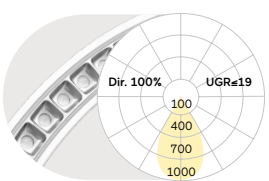

D mm	Lumen/Watt Low Power	Lumen/Watt High Power
210	1570lm/13W	2660lm/23W
280	1860lm/15W	3110lm/26W
380	2480lm/20W	4140lm/34W

Lumen Values: Luminarie luminous flux at 4000K/CRI>80. Other configurations on request.

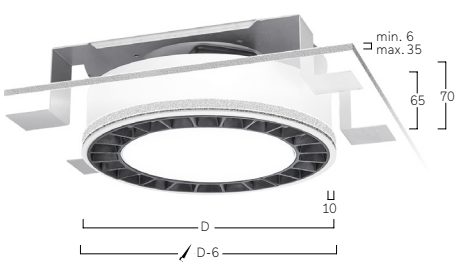



BP Blind Plate



Midpin Spotlight XD
770lm/10W/Ø40mm

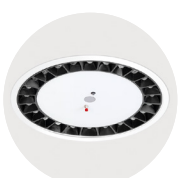

EM Emergency Module



MM Multisensor



AS Air Supply



Speaker (white or black)



Camera



W Snow White
W Snow White



W Snow White
A Satin Silver



W Snow White
B Jet Black



W Snow White
G Satin Gold



W Snow White
H Anodic Champagne



W Snow White
K Satin Copper

Ringo Star FX | System 40mm Recessed Frame



FR Luminaire LED encastré pour montage en découpes de plafonds placoplâtre. Éclairage uniquement direct. Corps du luminaire avec cadre en profilé d´aluminium circulaire. Largeur de l´otique/diffuseur de 40mm. 5 diamètres différents de 600mm à 2000mm. Surface/finition thermolaquée/poudrée blanche, argentée, graphite, noire, champagne ou cuivre. Autres options de finition voir Lightnet-Surface-Collection ou RAL au choix. Éclairage direct partiel par lentilles de précision avec grille anti-éblouissement (Ø610-Ø1255) pour une large répartition symétrique de l'intensité lumineuse et facteur d´anti-éblouissement très bas (UGR<19) adapté aux bureaux. Grille anti-éblouissement disponible en plusieurs combinaisons de couleurs. Diffuseur opal satiné pour un éclairage général avec une transmission maximale et répartition homogène des points lumineux. Driver/Convertisseur intégré dans le luminaire, au choix allumage ON/OFF ou dimmable (DALI, Touch-Dim, Casambi). Température de couleur 2200K, 2700K, 3000K, 3500K, 4000K ou 6500K. Binning initial ≤ MacAdam 3. Rendu de couleur IRC> 80, IRC>90 ou Full Spectrum. Support de fixation inclus.

ES Luminarias empotradas para aberturas de techo aserradas. Iluminación directa solo. Cuerpo de la luminaria con marco integral de perfil de aluminio. Ancho de la óptica 40mm. 5 distintos diámetros de 600mm a 2000mm. Acabado pintura de laca color blanco, plata, negro, champagne o cobre. Acabados adicionales según Lightnet-Surface-Collection o RAL seleccionable. Componente para iluminación directa a través de lentes de precisión con persiana antideslumbrante (Ø610-Ø1255) para una amplia distribución de luz simétrica en rotación con un alto indice del deslumbramiento (UGR<19) especialmente para uso en oficinas. Rejilla antideslumbrante disponible en varias combinaciones de colores. Difusor opal satinado para iluminación general con grado máximo de transmisión y resolución homogénea del punto de luz. Balastro integrado en la luminaria, opcionalmente on-off o atenuable (DALI, Touch-Dim, Casambi). Temperatura de color 2200K, 2700K, 3000K, 3500K, 4000K o 6500K. Binning inicial ≤ MacAdam 3. Índice de reproducción cromática IRC>80, IRC>90 o Full Spectrum. Juego para instalación incluido.

R FX L W E - 8 30 E - D610 - B*

Product Family	**R**: Ringo Star
Type	**FX**: Direct only
Optical System	**C**: Opal Flex Diffuser, **L**: Lens Louvre [D610-D1255]
Surface Finish	**W**: Snow White, **V**: Ivory White, **A**: Satin Silver, **S**: Radiant Silver, **U**: Urban Graphite, **B**: Jet Black, **H**: Anodic Champagne, **K**: Satin Copper
Control Gear	**E**: On/Off, **L**: DALI, **C**: Casambi, **H**: Touch-Dim
Colour Rendering	**8**: CRI>80, **9**: CRI>90, **F**: Full Spectrum [except 2200K]
Colour Temperature	**22**: 2200K, **27**: 2700K, **30**: 3000K, **35**: 3500K, **40**: 4000K, **65**: 6500K
Power	**E**: Low Power, **M**: Medium Power, **H**: High Power
Size	Luminaire Diameter in mm: **D610**, **D910**, **D1255**, **D1510**, **D2010**
Lens Louvre*	**W**: Snow White, **A**: Satin Silver, **B**: Jet Black, **H**: Anodic Champagne, **K**: Satin Copper, **G**: Satin Gold

IP20 · ~220-240V · 50-60 Hz · IK 02 · RG0 · ≤3 MacAdam · LOW POWER L90B10 50.000h · MEDIUM POWER L85B10 50.000h · HIGH POWER L80B10 50.000h · CE · UKCA

Lens Louvre | Direct

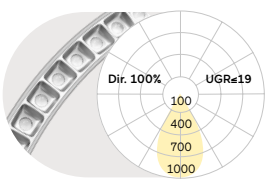

D mm	Lumen/Watt Low Power	Lumen/Watt High Power
610	2930lm/23W	5310lm/42W
910	4470lm/33W	8190lm/66W
1255	6250lm/45W	11470lm/90W

Opal Flex Diffuser | Direct

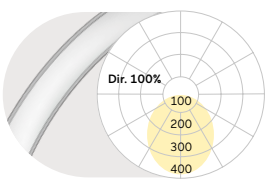

D mm	Lumen/Watt Medium Power	Lumen/Watt High Power
610	2680lm/29W	3740lm/41W
910	4030lm/43W	5610lm/62W
1255	5820lm/62W	7940lm/89W
1510	6730lm/71W	9920lm/108W
2010	9400lm/100W	13210lm/144W

Lumen Values: Luminarie luminous flux at 4000K/CRI>80. Other configurations on request.

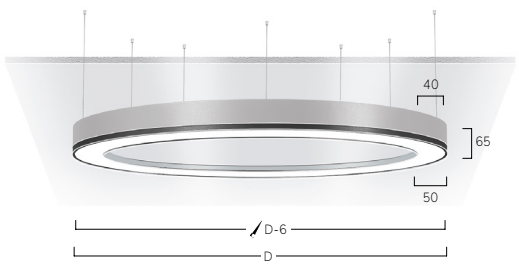



W Snow White
W Snow White



A Satin Silver
A Satin Silver



B Jet Black
B Jet Black



H Anodic Champagne
H Anodic Champagne



G Satin Gold
G Satin Gold



K Satin Copper
K Satin Copper

Ringo Star Recessed



JJA Head Office, Gonesse, France
Liquid Line F3
Photography: Guillaume Guerin



Münsterland Hall, Münster, Germany
Matric F1
Realization and photography:
Scharkon Lichtkonzepte GmbH/Oliver Kahl Photography



Ringo Star F1 | System 100mm Recessed Frame

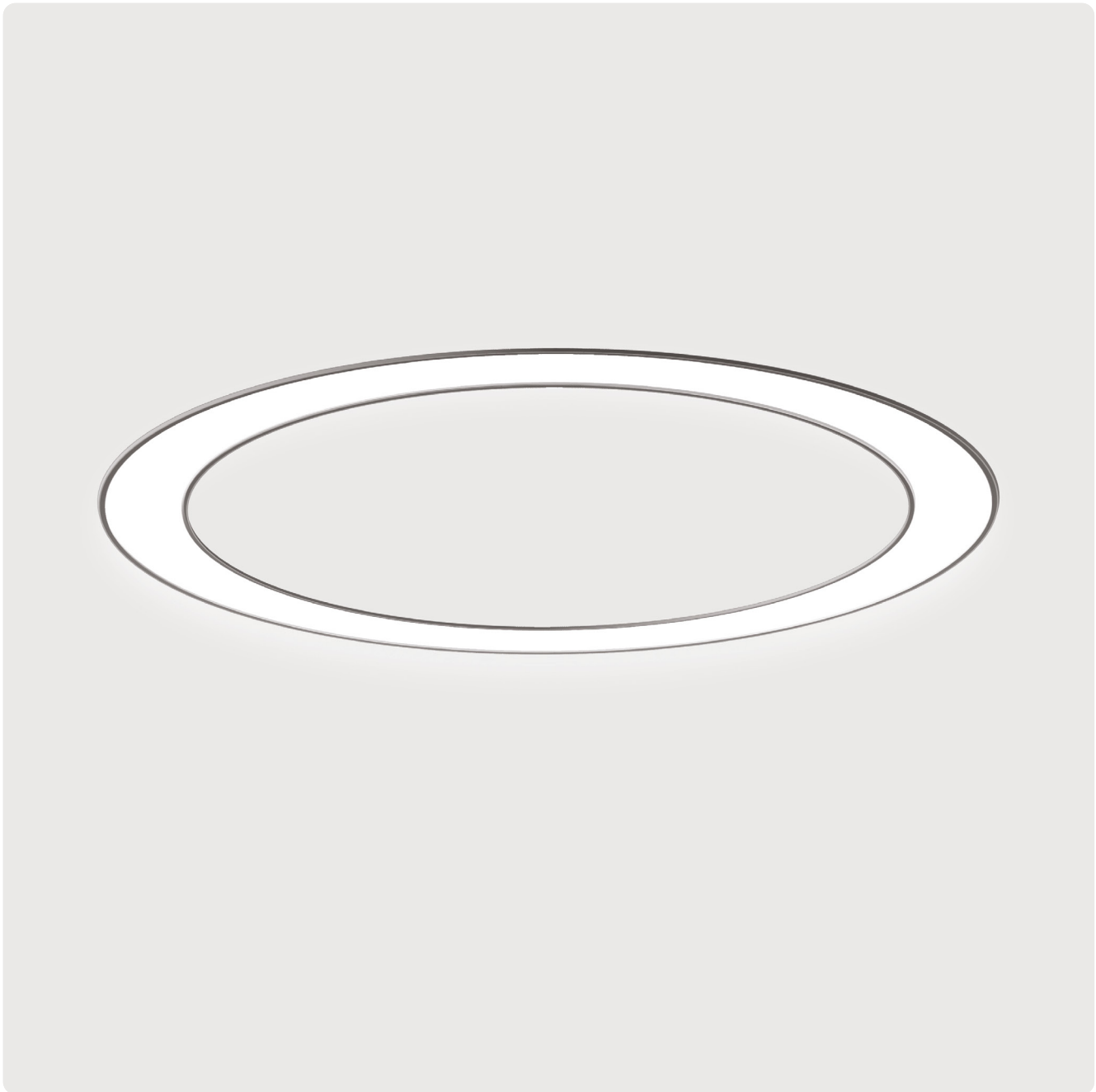

FR Luminaire LED encastré pour montage en découpes de plafonds placoplâtre. Éclairage uniquement direct. Corps du luminaire avec cadre en profilé d´aluminium circulaire. Largeur de l´otique/diffuseur de 100mm. 13 diamètres différents de 600mm à 800mm. Surface/finition thermolaquée/poudrée blanche, argentée, graphite, noire, champagne ou cuivre. Autres options de finition voir Lightnet-Surface-Collection ou RAL au choix. Diffuseur microprismatique optimisé pour un éblouissement limité et adapté aux bureaux. Diffuseur opal satiné pour un éclairage général avec une transmission maximale et répartition homogène des points lumineux. Driver/Convertisseur intégré dans le luminaire, au choix allumage ON/OFF ou dimmable (DALI, Touch-Dim, Casambi). Température de couleur 2200K, 2700K, 3000K, 3500K, 4000K, 6500K ou Tunable White (2700-6500K). Binning initial ≤ MacAdam 3. Rendu de couleur IRC> 80, IRC>90 ou Full Spectrum.

ES Luminarias empotradas para aberturas de techo aserradas. Iluminación directa solo. Cuerpo de la luminaria con marco integral de perfil de aluminio. Ancho de la óptica 100mm. 13 distintos diámetros de 600mm a 8000mm. Acabado pintura de laca color blanco, plata, negro, champagne o cobre. Acabados adicionales según Lightnet-Surface-Collection o RAL seleccionable. Óptica microprismática con limitación de deslumbramiento optimizada especialmente para aplicaciones de oficina. Difusor opal satinado para iluminación general con grado máximo de transmisión y resolución homogénea del punto de luz. Balastro integrado en la luminaria, opcionalmente on-off o atenuable (DALI, Touch-Dim, Casambi). Temperatura de color 2200K, 2700K, 3000K, 3500K, 4000K o Tunable White (2700-6500K). Binning inicial ≤ MacAdam 3. Índice de reproducción cromática IRC>80, IRC>90 o Full Spectrum. Se incluye un juego de suspensiones de péndulo de altura ajustable para montar en el techo de hormigón bruto.

R F1 O W E-8 30 M-D1510

Product Family	**R**: Ringo Star
Type	**F1**: Direct only
Optical System	**A**: Microprismatic, **O**: Opal Diffuser
Surface Finish	**W**: Snow White, **V**: Ivory White, **S**: Radiant Silver, **U**: Urban Graphite, **B**: Jet Black, **H**: Anodic Champagne, **K**: Satin Copper
Control Gear	**E**: On/Off, **L**: DALI, **H**: Touch-Dim, **C**: Casambi, **6**: DALI DT6 for TW, **8**: DALI DT8 for TW [D900-D8000]
Colour Rendering	**8**: CRI>80, **9**: CRI>90, **F**: Full Spectrum [except 2200K]
Colour Temperature	**22**: 2200K, **27**: 2700K, **30**: 3000K, **35**: 3500K, **40**: 4000K, **65**: 6500K, **TW**: Tunable White 2700-6500K
Power	**E**: Low Power, **M**: Medium Power
Size	Luminaire Diameter in mm: **D610**, **D910**, **D1210**, **D1510**, **D2010**, **D2510**, **D3010**, **D3510**, **D4010**, **D5010**, **D6010**, **D7010**, **D8010**
On Request	Emergency Module [D910-D8010]

IP20 · ~220-240V · 50-60 Hz · IK 02 · RG0 · ≤3 MacAdam · Low Power L90B10 50.000h · Medium Power L85B10 50.000h · CE · UKCA

Microprismatic | Direct

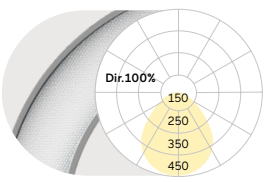

D mm	Lumen/Watt Low Power	Lumen/Watt Medium Power
610	3850lm/35W	4880lm/44W
910	6570lm/60W	8060lm/73W
1210	8800lm/77W	10400lm/91W
1510	11100lm/97W	13360lm/121W
2100	14800lm/129W	18700lm/169W
2510	18900lm/162W	23300lm/204W
3010	23260lm/198W	28650lm/250W
3510	26270lm/228W	32200lm/281W
4010	30500lm/264W	37600lm/331W
5010	39400lm/342W	48350lm/421W
6010	46500lm/396W	57300lm/499W
7010	55450lm/475W	68200lm/590W
8010	61100lm/528W	75200lm/663W

Opal Diffuser | Direct

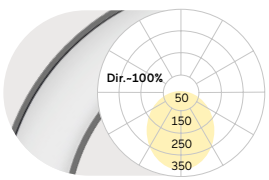

D mm	Lumen/Watt Low Power	Lumen/Watt Medium Power
610	4140lm/35W	5240lm/44W
910	7050lm/60W	8660lm/73W
1210	9450lm/77W	11150lm/91W
1510	11930lm/97W	14350lm/121W
2100	15900lm/129W	20100lm/169W
2510	20300lm/162W	25000lm/204W
3010	25000lm/198W	30800lm/250W
3510	28200lm/228W	34630lm/281W
4010	32800lm/264W	40400lm/331W
5010	42300lm/342W	51940lm/421W
6010	50000lm/396W	61560lm/499W
7010	59570lm/475W	73270lm/590W
8010	65600lm/528W	80800lm/663W

Lumen Values: Luminarie luminous flux at 4000K/CRI>80. Other configurations on request.

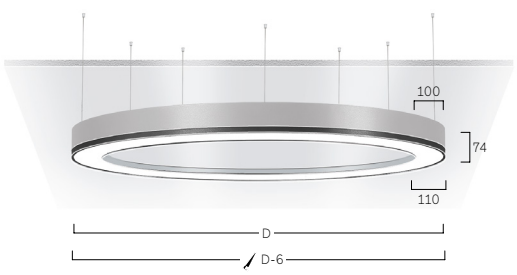



W Snow White



A Satin Silver



B Jet Black



G Satin Gold



H Anodic Champagne



K Satin Copper

Liquid Line Compact F5 | Recessed Frame



FR Luminaire LED encastré pour montage en découpes de plafonds placo-plâtre. Éclairage uniquement direct. Corps du luminaire aux lignes épurées en aluminium, cadre circulaire fabriqué d'un seul tenant sans joints de soudures visibles. Surface/finition thermolaqué blanche, argentée, graphite, noire ou champagne. Autres options de finition voir Lightnet-Surface-Collection ou RAL au choix. Lentilles de précision avec grille anti-éblouissement pour une large répartition symétrique de l'intensité lumineuse et facteur d´anti-éblouissement très bas (UGR<19). Réflecteur anti-éblouissement disponible avec différentes finitions/surfaces a choix. Convertisseur inclus mais livré séparément, au choix avec alimentation simple allumage ON/OFF ou dimmable (DALI). Température de couleur 2200K, 2700K, 3000K, 3500K, 4000K ou 6500K. Binning initial ≤ MacAdam 3. Rendu de couleur IRC> 80, IRC>90 ou Full Spectrum.

ES Luminarias empotradas para aberturas de techo aserradas. Iluminación directa solo. Cuerpo de luminaria de radios finos de perfil de aluminio, marco circunferencial fabricado de una sola pieza de fundición sin costuras visibles en las caras extremas. Acabado pintura de laca color blanco, plata, negro, champagne. Acabados adicionales según Light-Surface Collection o RAL seleccionable. Lentes de precisión con rejilla antideslumbrante para una amplia distribución de la intensidad luminosa simétrica en rotación con una alta limitación del deslumbramiento (UGR<19). Rejilla diafragma disponible en diferentes superficies. Se incluye un balastro independiente en el alcance de la entrega, opcionalmente conmutable de forma individual o infinitamente regulable (DALI). Temperatura de color 2200K, 2700K, 3000K, 3500K, 4000K o 6500K. Binning inicial ≤ MacAdam 3. Índice de reproducción cromática IRC>80, IRC>90 o Full Spectrum.

Q F5 L WE-8 30H-L149-B

Product Family	**Q**: Liquid Line
Type	**F5**: Direct only
Optical System	**L**: Lens Louvre
Surface Finish	**W**: Snow White, **V**: Ivory White, **A**: Satin Silver, **U**: Urban Graphite, **B**: Jet Black, **H**: Anodic Champagne, **K**: Satin Copper
Control Gear	**E**: On/Off, **L**: DALI, **H**: Touch-Dim
Colour Rendering	**8**: CRI>80, **9**: CRI>90, **F**: Full Spectrum [except 2200K]
Colour Temperature	**22**: 2200K, **27**: 2700K, **30**: 3000K, **35**: 3500K, **40**: 4000K**65**: 6500K
Power	**M**: Medium Power, **H**: High Power
Size	Luminaire Lenght in mm: **L149**, **L281**, **L413**
Lens Louvre	**W**: Snow White, **A**: Satin Silver**, B**: Jet Black, **H**: Anodic Champagne, **K**: Satin Copper, **G**: Satin Gold

IP20 ~220-240V 50-60 Hz IK 02 RG0 ≤3 MacAdam MEDIUM POWER L85B10 50.000h HIGH POWER L80B10 50.000h CE UK CA

Lens Louvre | Direct

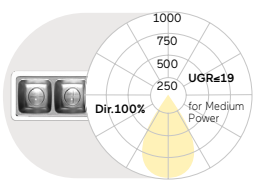

L mm	Lumen/Watt Medium Power	Lumen/Watt High Power
149	620lm/7W	820lm/9W
281	1240lm/12W	1640lm/17W
413	1860lm/16W	2460lm/23W

Lumen Values: Luminarie luminous flux at 4000K/CRI>80. Other configurations on request.

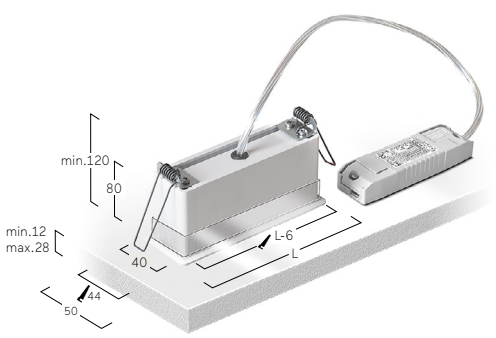



W Snow White
W Snow White



W Snow White
A Satin Silver



W Snow White
B Jet Black



W Snow White
G Satin Gold



W Snow White
H Anodic Champagne



W Snow White
K Satin Copper



B Jet Black
W Snow White



A Satin Silver
A Satin Silver



B Jet Black
B Jet Black



B Jet Black
G Satin Gold



H Anodic Champagne
H Anodic Champagne



K Satin Copper
K Satin Copper

Liquid Line QX/FX | System 40mm Recessed

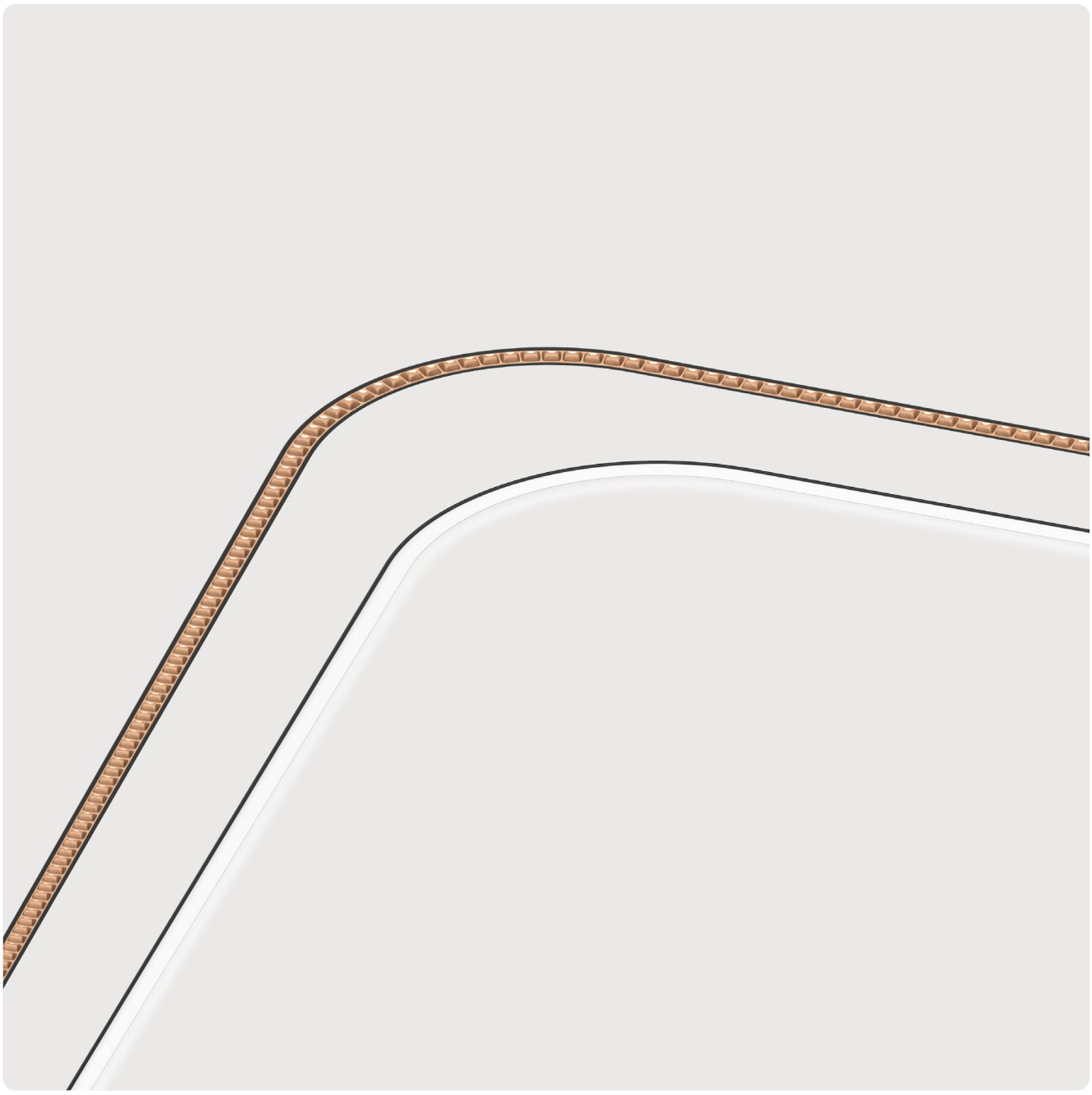

FR Système d´éclairage modulaire LED. Version FX avec rebord/cadre circulaire pour découpe de plafonds. Version QX avec rebord d´un seul côté spécialement conçu pour une installation affleurante au plafond. Éclairage uniquement direct. Système d´éclairage sur-mesure avec flexibilité maximale comprenant des éléments/modules droits-linéaires, modules courbés/cintrés, tout comme des connections/jonctions en forme de Y et X. Chaque module est conçu comme une luminaire autonome, individuel et indépendant avec un convertisseur intégré et peut être relié aux autres modules à l'aide d'un système de connecteurs simple-intelligent pour pouvoir créer de structures lumineuses et solutions d´éclairage à l´infini. Fabrication de longueurs au millimètre près tout comme des rayons et degrés de courbures sur-mesure (uniquement OPAL) possibles. Sur la base des schémas et spécifications voulues par le client , Lightnet créer les dessins techniques de la structure sur-mesure souhaitée pour contrôle et validation avant mise en production. Corps du luminaire aux lignes épurées en profilé d'aluminium d'une largeur optique/diffuseur de 40mm, fabriqué d'un seul tenant sans joints de soudures visibles sur les côtés intérieurs/extérieurs. Surface/finition thermolaquée/poudrée blanche, argentée, graphite, noire, champagne ou cuivre. Autres options de finition voir Lightnet-Surface-Collection ou RAL au choix. Lentilles de précision avec grille anti-éblouissement pour une large répartition symétrique de l'intensité lumineuse et facteur d´anti-éblouissement très bas (UGR<19). Réflecteur anti-éblouissement disponible avec différentes finitions/surfaces a choix. Diffuseur opal satiné pour un éclairage général avec une transmission maximale et répartition homogène des points lumineux. Driver/Convertisseur au choix allumage ON/OFF ou dimmable (DALI, Touch-Dim, Casambi). Température de couleur 2200K, 2700K, 3000K, 3500K, 4000K ou 6500K. Binning initial ≤ MacAdam 3. Rendu de couleur IRC> 80, IRC>90 ou Full Spectrum. Réglage en hauteur du KIT de suspensions inclus pour un montage sur un plafond en béton brut.

Linear Modules

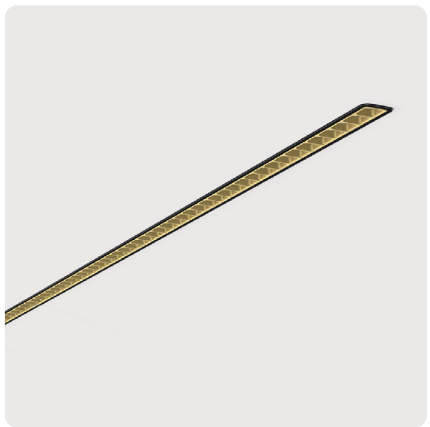

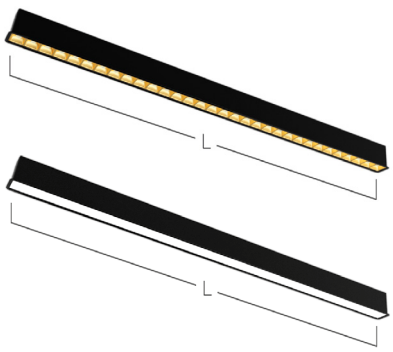

Lens Louvre

L[mm]	668	932	1197	1461	1726	1990

Opal Flex Diffuser

L[mm]	600	890	1182	1475	1765	2055

Curve Modules

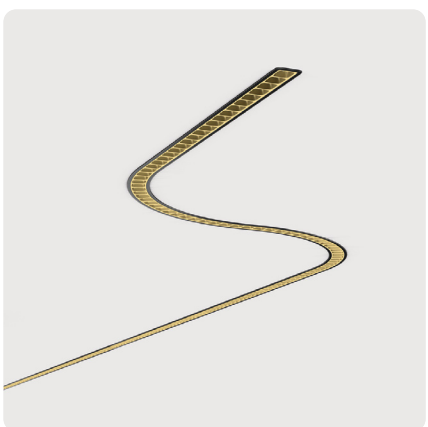

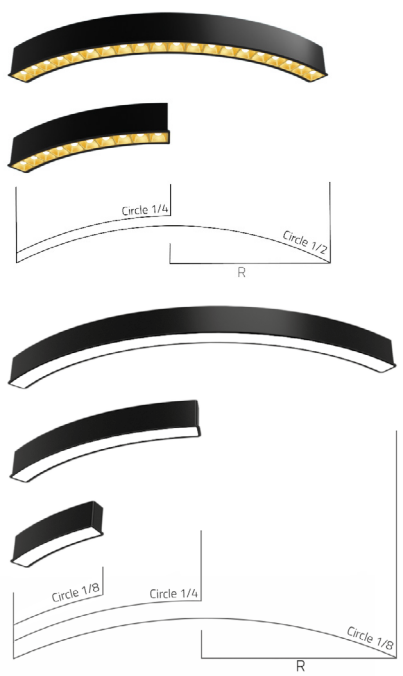

1/2 Curve, Lens Louvre

R[mm]	300	450	622,5
L[mm]	942	1414	1956

1/4 Curve, Lens Louvre

R[mm]	300	450	622,5
L[mm]	471	708	978

1/2 Curve, Opal Flex Diffuser

R[mm]	300	450	622,5	750
L[mm]	942	1414	1956	2356

1/4 Curve, Opal Flex Diffuser

R[mm]	300	622,5	750	1000
L[mm]	471	978	1178	1570

1/8 Curve, Opal Flex Diffuser

R[mm]	300	622,5	1000
L[mm]	236	489	785

ES Luminaria empotrada modular de LED. Versión FX con borde integral para aberturas de techo aserradas. Versión QX sólo en un lado con reborde especialmente para la instalación en techo a ras de pared. Iluminación directa solo. Sistema altamente flexible compuesto por elementos lineales, elementos curvos, así como elementos de conexión en Y y X. Cada módulo está diseñado como una luminaria individual independiente con un balastro integrado y puede conectarse a los demás módulos mediante un sofisticado sistema de conectores para crear cualquier estructura de iluminación deseada. Posibilidad de fabricar longitudes milimétricas y radios especiales (sólo con difusor opalino). A partir de las especificaciones del cliente, Lightnet crea dibujos técnicos de la estructura deseada para su revisión y aprobación. Cuerpo de luminaria de radios finos de perfil de aluminio con 40mm de ancho de óptica, fabricado de una sola pieza de fundición sin costuras visibles en las caras extremas. Acabado pintura de laca color blanco, plata, negro, champagne o cobre. Acabados adicionales según Lightnet-Surface-Collection o RAL seleccionable. Lentes de precisión con rejilla antideslumbrante para una amplia distribución de la intensidad luminosa simétrica en rotación con una alta limitación del deslumbramiento (UGR<19). Rejilla diafragma disponible en diferentes superficies. Difusor opal satinado para iluminación general con grado máximo de transmisión y resolución homogénea del punto de luz. Balastro opcionalmente on-off o atenuable (DALI, Touch-Dim, Casambi). Temperatura de color 2200K, 2700K, 3000K, 3500K, 4000K o 6500K. Binning inicial ≤ MacAdam 3. Índice de reproducción cromática IRC>80, IRC>90 o Full Spectrum. Se incluye un juego de suspensiones de péndulo de altura ajustable para montar en el techo de hormigón bruto.

Bend Modules



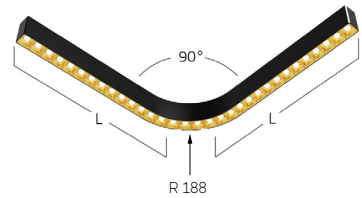

Lens Louvre

L[mm]	584	716	981

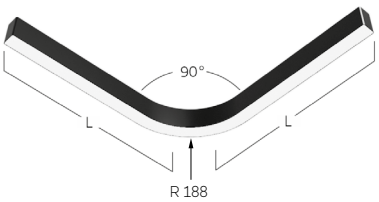

Opal Flex Diffuser

L[mm]	580	675	960

X-Junction Modules

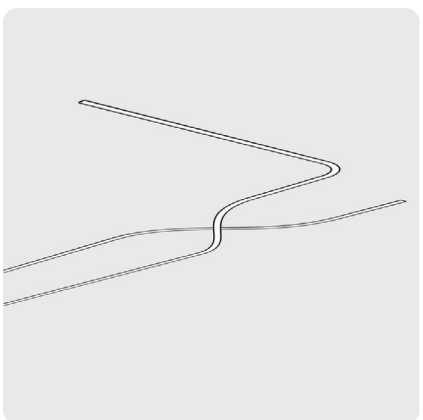

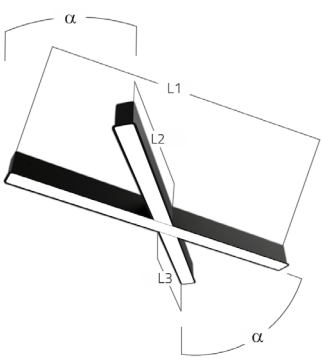

Y-Junction Modules



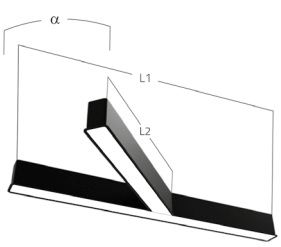

Version QX:

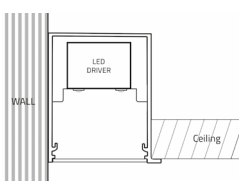

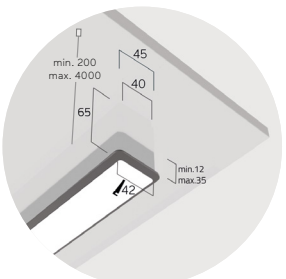

Version FX:

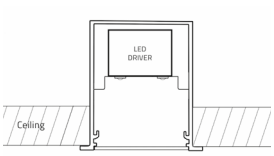

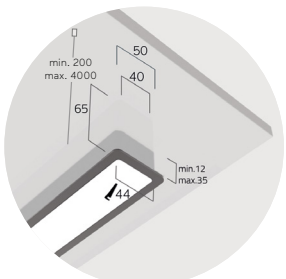



IP20 ~220-240V 50-60 Hz IK 02 RG0 ≤3 MacAdam LOW POWER L90B10 50.000h MEDIUM POWER L85B10 50.000h HIGH POWER L80B10 50.000h CE UKCA

Lens Louvre | Direct

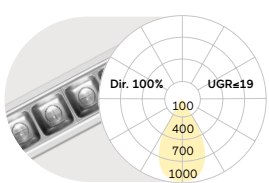

Opal Flex Diffuser | Direct

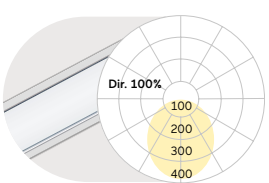

Lumen/Watt Low Power	1690lm/12,7W per m	**Lumen/Watt Medium Power**	1570lm/15,6W per m
Lumen/Watt High Power	3160lm/23,8W per m	**Lumen/Watt High Power**	2210lm/21,9W per m

Lumen Values: Luminarie luminous flux at 4000K/CRI>80. Other configurations on request.



Midpin Spotlight XM
770lm/10W/Ø40mm



A Satin Silver
W Snow White



A Satin Silver
A Satin Silver



A Satin Silver
B Jet Black

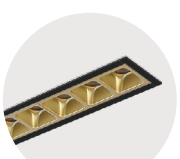

A Satin Silver
G Satin Gold



A Satin Silver
H Anodic Champagne



A Satin Silver
K Satin Copper

Liquid Line Recessed







JJA Head Office, Gonesse, France
Liquid Line F3
Photography: Guillaume Guerin



Liquid Line Recessed



Crédit Agricole, St. Etienne, France
Liquid Line F3
Photography: ©11h45





Our Lady of Mercy College, Australia
Liquid Line F3
Realization and photography: LPA

Crédit Agricole, St. Etienne, France
Liquid Line F3
Photography: ©11h45



Liquid Line F3 | System 60mm Recessed



FR Système d´éclairage LED encastré pour découpe de plafonds. Éclairage uniquement direct. Système d´éclairage sur-mesure avec flexibilité maximale comprenant des éléments/modules droits-linéaires, modules courbés/cintrés, tout comme des connections/jonctions en forme de Y et X . Chaque module est conçu comme une luminaire autonome, individuel et indépendant avec un convertisseur intégré et peut être relié aux autres modules à l'aide d'un système de connecteurs simple-intelligent pour pouvoir créer de structures lumineuses et solutions d´éclairage à l´infini. Fabrication de longueurs au millimètre près tout comme des rayons et degrés de courbures sur-mesure grâce à un logiciel intelligent conçu pour le système de production, disponible à partir d´une seule pièce. Sur la base des schémas et spécifications voulues par le client , Lightnet créer les dessins techniques de la structure sur-mesure souhaitée pour contrôle et validation avant mise en production. Flexibilité maximale rendant possible presque à 100% la mise en oeuvre des schémas et dessins de conception provisoire du client en plans définitifs de réalistaion en production. Corps du luminaire aux lignes épurées en profilé d'aluminium d'une largeur optique/diffuseur de 60mm, fabriqué d'un seul tenant sans joints de soudures visibles sur les côtés intérieurs/extérieurs. Surface/finition thermolaquée/poudrée blanche, argentée, graphite, noire, champagne ou cuivre. Autres options de finition voir Lightnet-Surface-Collection ou RAL au choix. Diffuseur microprismatique optimisé pour un éblouissement limité et adapté aux bureaux. Diffuseur opal satiné pour un éclairage général. Driver/Convertisseur au choix allumage ON/OFF ou dimmable (DALI, Touch-Dim, Casambi). Température de couleur 2200K, 2700K, 3000K, 3500K, 4000K ou 6500K. Binning initial ≤ MacAdam 3. Rendu de couleur IRC> 80, IRC>90 ou Full Spectrum.

Linear Modules

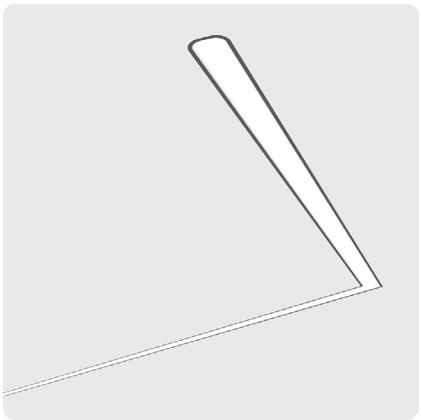

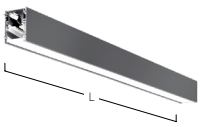

Linear Line

L[mm]	600	888	1178	1472	2340

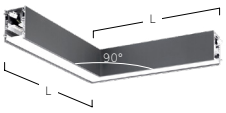

Sharp Corner

L[mm]	500

Curve Modules

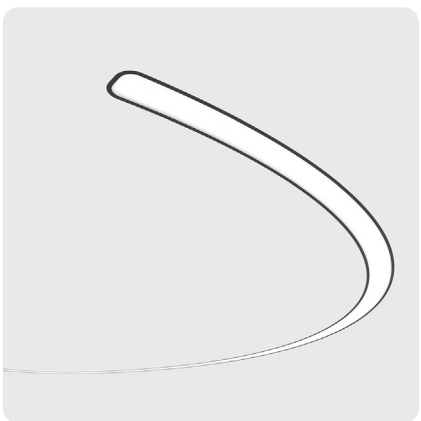



CH 1/2 Curve

R[mm]	500	750	1000
L[mm]	1570	2355	3140



CQ 1/4 Curve

R[mm]	500	750	1000	1250	1500	1750	2000
L[mm]	785	1178	1571	1964	2356	2749	3142



CE 1/8 Curve

R[mm]	1000	1500	2000	2500	3000	3500	4000
L[mm]	785	1178	1571	1964	2356	2749	3142

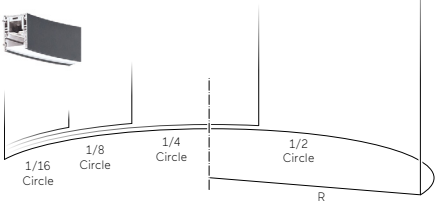

CS 1/16 Curve

R[mm]	2000	3000	3500
L[mm]	785	1178	1374

ES Luminaria empotrada con sistema LED para aberturas de techo aserradas. Iluminación directa solo. Sistema altamente flexible compuesto por elementos lineales, elementos curvos, así como elementos de conexión en Y y X. Cada módulo está diseñado como una luminaria individual independiente con un balastro integrado y puede conectarse a los demás módulos mediante un sofisticado sistema de conectores para crear cualquier estructura de iluminación deseada. Posibilidad de fabricar longitudes milimétricas y radios especiales en cantidad 1 mediante un sistema de producción inteligente basado en software. A partir de las especificaciones del cliente, Lightnet crea dibujos técnicos de la estructura deseada para su revisión y aprobación. La máxima flexibilidad permite convertir casi al 100% el diseño del cliente en un dibujo de producción. Cuerpo de luminaria con radios finos de perfil de aluminio de 60mm de ancho, fabricado de una sola pieza sin uniones visibles en las caras extremas. Acabado pintura de laca color blanco, plata, negro, champagne o cobre. Acabados adicionales según Lightnet-Surface-Collection o RAL seleccionable. Óptica microprismática con limitación de deslumbramiento optimizada especialmente para aplicaciones de oficina. Difusor opal satinado para iluminación general. Balastro opcionalmente on-off o atenuable (DALI, Touch-Dim, Casambi). Temperatura de color 2200K, 2700K, 3000K, 3500K, 4000K o 6500K. Binning inicial ≤ MacAdam 3. Índice de reproducción cromática IRC>80, IRC>90 o Full Spectrum.

X-Junction Modules

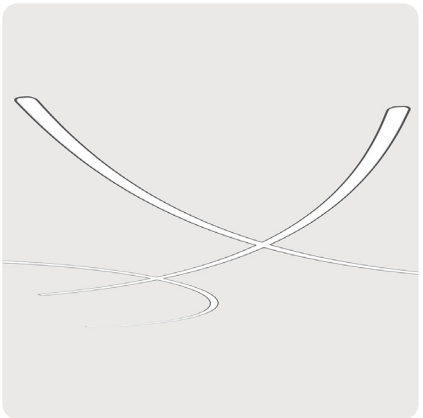

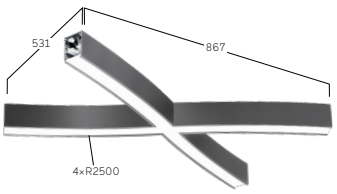

X1-Junction Module

L[mm] 1920

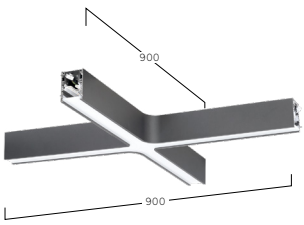

X2-Junction Module

L[mm] 1800

Y-Junction Modules

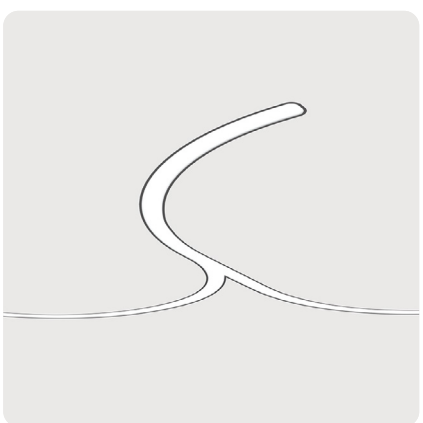

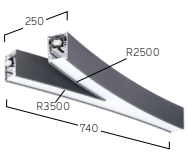

Y1-Junction

L[mm] 1450

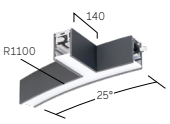

Y4-Junction

L[mm] 620

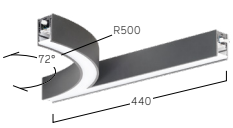

Y2-Junction

L[mm] 1069

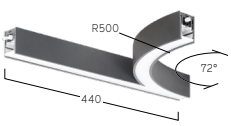

Y5-Junction

L[mm] 1069

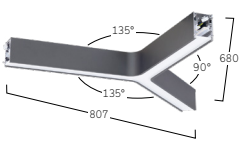

Y3-Junction

L[mm] 1875

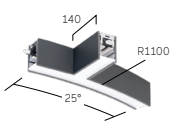

Y6-Junction

L[mm] 620

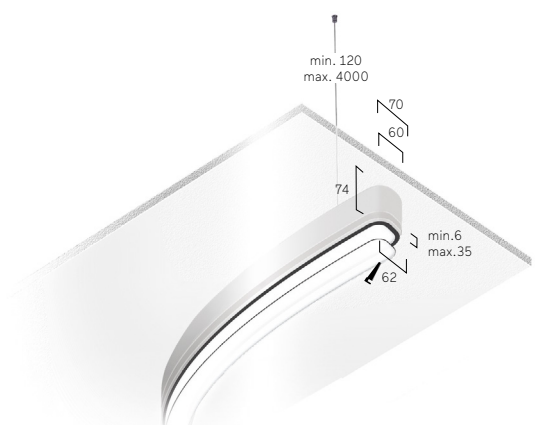



IP20 ~220-240V 50-60 Hz IK 02 RG0 ≤3 MacAdam LOW POWER L90B10 50.000h MEDIUM POWER L85B10 50.000h HIGH POWER L80B10 50.000h CE UKCA

Microprismatic | Direct

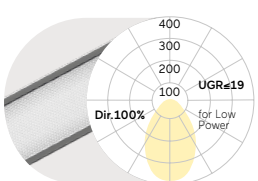

Lumen/Watt Low Power	1200lm/14,6W per m
Lumen/Watt Medium Power	1760lm/22,5W per m
Lumen/Watt High Power	2290lm/30,3W per m

Opal Diffuser | Direct

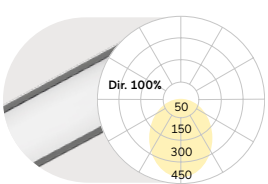

Lumen/Watt Low Power	1300lm/14,6W per m
Lumen/Watt Medium Power	1910lm/22,5W per m
Lumen/Watt High Power	2480lm/30,3W per m

Lumen Values: Luminarie luminous flux at 4000K/CRI>80. Other configurations on request.

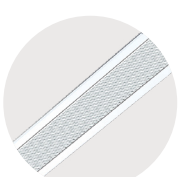

W Snow White

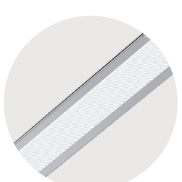

S Radiant Silver

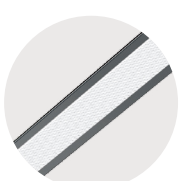

U Urban Graphite



B Jet Black

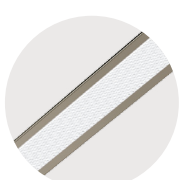

H Anodic Champagne

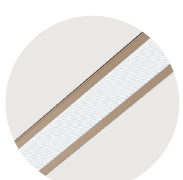

K Satin Copper

Caleo Max M2 | Recessed Frameless

FR Luminaire LED encastré sans cadre pour plafonds en placoplâtre. Éclairage uniquement direct. Corps du luminaire en aluminium. Surface blanc. Diffuseur microprismatique optimisé pour un éblouissement limité et adapté aux bureaux. Diffuseur opal satiné pour un éclairage général. Driver/Convertisseur intégré dans le luminaire, au choix allumage ON/OFF ou dimmable (DALI, Touch-Dim, Casambi). Température de couleur 2200K, 2700K, 3000K, 3500K, 4000K, 6500K ou Tunable White. Binning initial ≤ MacAdam 3. Rendu de couleur IRC> 80, IRC>90 ou Full Spectrum. Cadre de montage et kit de fixations inclus.

ES Luminaria tipo LED para instalación en techos tipo plafón sin marco. Iluminación directa solo. Cuerpo de luminaria hecho de aluminio. Acabado pintura de laca color blanco. Óptica microprismática con limitación de deslumbramiento optimizada especialmente para aplicaciones de oficina. Difusor opal satinado para iluminación general. Balastro integrado en la luminaria, opcionalmente on-off o atenuable (DALI, Touch-Dim, Casambi). Temperatura de color 2200K, 2700K, 3000K, 3500K, 4000K, 6500K o Tunable White. Binning inicial ≤ MacAdam 3. Índice de reproducción cromática IRC>80, IRC>90 o Full Spectrum. Juego para instalación incluido.

A M2 A W E-8 30 M-Q340

Product Family	**A**: Caleo
Type	**M2**: Direct only
Optical System	**A**: Microprismatic, **O**: Opal Diffuser
Surface Finish	**W**: Snow White
Control Gear	**E**: On/Off, **L**: DALI, **H**: Touch-Dim, **C**: Casambi, **6**: DALI DT6 for TW, **8**: DALI DT8 for TW
Colour Rendering	**8**: CRI>80, **9**: CRI>90, **F**: Full Spectrum [except 2200K]
Colour Temperature	**22**: 2200K, **27**: 2700K, **30**: 3000K, **35**: 3500K, **40**: 4000K, **65**: 6500K, **TW**: Tunable White 2700-6500K
Power	**M**: Medium Power, **H**: High Power
Size	Square Size in mm: **Q340**, **Q420**, **Q612**
On Request	Radar Sensor, Emergency Module

IP20 ~220-240V 50-60 Hz IK 02 RG0 ≤3 MacAdam MEDIUM POWER L85B10 50.000h HIGH POWER L80B10 50.000h CE UK CA

Microprismatic | Direct

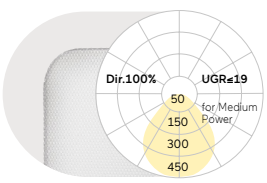

Q mm	Lumen/Watt Medium Power	Lumen/Watt High Power
340	1230lm/12W	1810lm/18W
420	2010lm/19W	2920lm/27W
612	4580lm/40W	7250lm/65W

Opal Diffuser | Direct

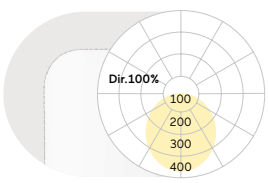

Q mm	Lumen/Watt Medium Power	Lumen/Watt High Power
340	1390lm/12W	2050lm/18W
420	2280lm/19W	3310lm/27W
612	5180lm/40W	8220lm/65W

Lumen Values: Luminarie luminous flux at 4000K/CRI>80. Other configurations on request.

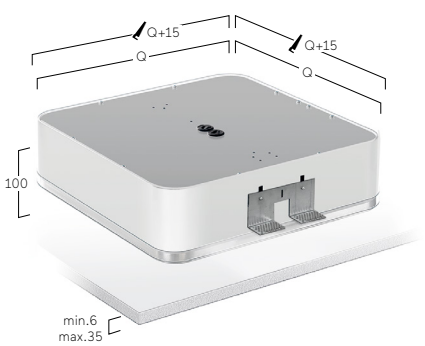

Cubic Max M2 | Recessed Frameless

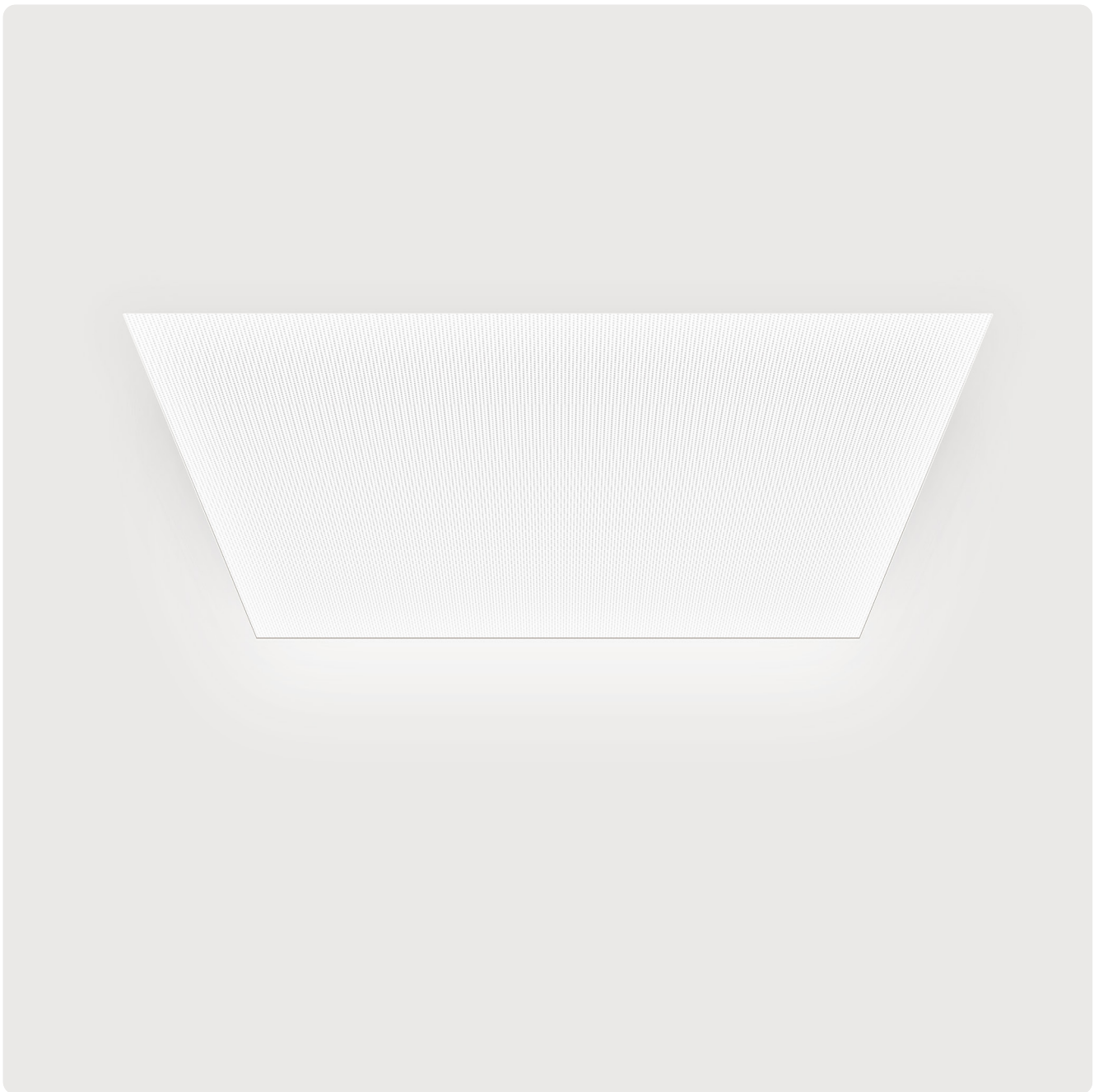

FR Luminaire LED encastré sans cadre pour plafonds en placoplâtre. Éclairage uniquement direct. Corps du luminaire en aluminium. Surface/Finition blanche thermolaquée/poudrée Diffuseur microprismatique optimisé pour un éblouissement limité et adapté aux bureaux. Diffuseur opal satiné pour un éclairage général avec une transmission maximale et répartition homogène des points lumineux. Driver/Convertisseur intégré dans le luminaire, au choix allumage ON/OFF ou dimmable (DALI, Touch-Dim, Casambi). Température de couleur 2700K, 3000K, 3500K, 4000K, 6500K ou Tunable White. Binning initial ≤ MacAdam 3. Rendu de couleur IRC> 80, IRC>90 ou Full Spectrum. Support de fixation inclus. Sur demande: Intégration de composants d'éclairage de secours.

ES Luminaria tipo LED para instalación en techos tipo plafón sin marco. Iluminación directa solo. Cuerpo de luminaria hecho de aluminio. Superficie lacada de polvo blanco. Óptica microprismática con limitación de deslumbramiento optimizada especialmente para aplicaciones de oficina. Difusor opal satinado para iluminación general con grado máximo de transmisión y resolución homogénea del punto de luz. Balastro integrado en la luminaria, opcionalmente on-off o atenuable (DALI, Touch-Dim, Casambi). Temperatura de color 2700K, 3000K, 3500K, 4000K, 6500K o Tunable White. Binninginicial≤MacAdam3.ÍndicedereproducciócromáticaIRC>80,IRC>90 o Full Spectrum. Juego para instalación incluido. Bajo pedido: Integración de componentes de iluminación de emergencia.

C M2 A W E-8 30 M-Q340

Product Family	**C**: Cubic
Type	**M2**: Direct only
Optical System	**A**: Microprismatic, **O**: Opal Diffuser
Surface Finish	**W**: Snow White
Control Gear	**E**: On/Off, **L**: DALI, **H**: Touch-Dim, **C**: Casambi, **6**: DALI DT6 for TW, **8**: DALI DT8 for TW
Colour Rendering	**8**: CRI>80, **9**: CRI>90, **F**: Full Spectrum [except 2200K]
Colour Temperature	**22**: 2200K, **27**: 2700K, **30**: 3000K, **35**: 3500K, **40**: 4000K, **65**: 6500K, **TW**: Tunable White 2700-6500K
Power	**M**: Medium Power, **H**: High Power
Size	Square Size in mm: **Q340**, **Q420**, **Q612**
On Request	Emergency Module

IP20 · ~220-240V · 50-60 Hz · IK 02 · RG0 · ≤3 MacAdam · MEDIUM POWER L85B10 50.000h · HIGH POWER L80B10 50.000h · CE · UKCA

Microprismatic | Direct

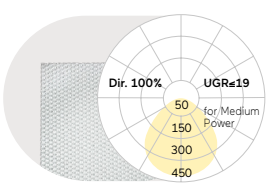

Q mm	Lumen/Watt Medium Power	Lumen/Watt High Power
340	1340lm/12W	1980lm/18W
420	2200lm/19W	3200lm/27W
612	5010lm/40W	7940lm/65W

Opal Diffuser | Direct

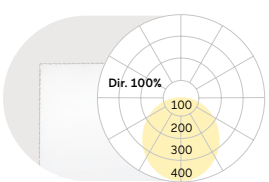

Q mm	Lumen/Watt Medium Power	Lumen/Watt High Power
340	1420lm/12W	2090lm/18W
420	2320lm/19W	3370lm/27W
612	5280lm/40W	8360lm/65W

Lumen Values: Luminarie luminous flux at 4000K/CRI>80. Other configurations on request.

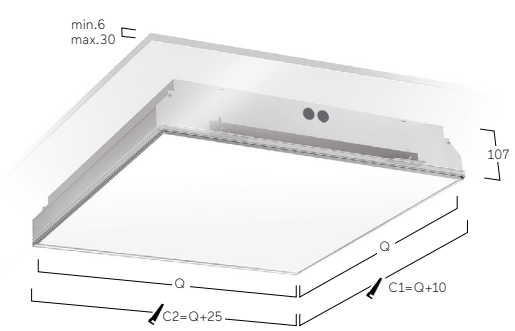

Cubic Max M4 | Recessed Frame



FR Luminaire LED encastré pour montage en découpes de plafonds placoplâtre. Éclairage uniquement direct. Corps du luminaire avec cadre en aluminium circulaire. Surface/finition naturel-anodisée ou thermolaquée/poudrée blanc, graphite, noir, champagne ou cuivre. Autres options de finition voir Lightnet-Surface-Collection ou RAL au choix. Diffuseur microprismatique optimisé pour un éblouissement limité et adapté aux bureaux. Diffuseur opal satiné pour un éclairage général avec une transmission maximale et répartition homogène des points lumineux. Driver/Convertisseur intégré dans le luminaire, au choix allumage ON/OFF ou dimmable (DALI, Touch-Dim). Température de couleur 2200K, 2700K, 3000K, 3500K, 4000K, 6500K ou Tunable White. Binning initial ≤ MacAdam 3. Rendu de couleur IRC> 80, IRC>90 ou Full Spectrum. Support de fixation inclus. Pas adapté pour une installation murale. Sur demande: Intégration de composants d'éclairage de secours ou technologie de cellule/détection.

ES Luminarias empotradas para aberturas de techo aserradas. Iluminación directa solo. Cuerpo de la luminaria con marco integral de aluminio. Superficie anodizada natural o lacado de blanca, grafito, negro, champagne o cobre. Acabados adicionales según Lightnet-Surface-Collection o RAL seleccionable. Óptica microprismática con limitación de deslumbramiento optimizada especialmente para aplicaciones de oficina. Difusor opal satinado para iluminación general con grado máximo de transmisión y resolución homogénea del punto de luz. Balastro integrado en la luminaria, opcionalmente on-off o atenuable (DALI, Touch-Dim). Temperatura de color 2200K, 2700K, 3000K, 3500K, 4000K, 6500K o Tunable White. Binning inicial ≤ MacAdam 3. Índice de reproducción cromática IRC>80, IRC>90 o Full Spectrum. Juego para instalación incluido. No apropiado para instalación en muros. Bajo pedido: Integración de componentes de iluminación de emergencia, tecnología de sensores.

C M4 A B E-8 30 M-Q379

Product Family	**C**: Cubic
Type	**M4**: Direct only
Optical System	**A**: Microprismatic, **O**: Opal Diffuser
Surface Finish	**W**: Snow White, **E**: Silver Anodised, **U**: Urban Graphite, **B**: Jet Black, **H**: Anodic Champagne
Control Gear	**E**: On/Off, **L**: DALI, **H**: Touch-Dim, **C**: Casambi, **6**: DALI DT6 for TW, **8**: DALI DT8 for TW
Colour Rendering	**8**: CRI>80, **9**: CRI>90, **F**: Full Spectrum [except 2200K]
Colour Temperature	**22**: 2200K, **27**: 2700K, **30**: 3000K, **35**: 3500K, **40**: 4000K, **65**: 6500K, **TW**: Tunable White 2700-6500K
Power	**M**: Medium Power, **H**: High Power
Size	Square Size in mm: **Q379**, **Q479**, **Q621**, **Q910**
On Request	Emergency Module

IP20 · ~220-240V · 50-60 Hz · IK 02 · RG0 · ≤3 MacAdam · MEDIUM POWER L85B10 50.000h · HIGH POWER L80B10 50.000h · CE · UKCA

Microprismatic | Direct

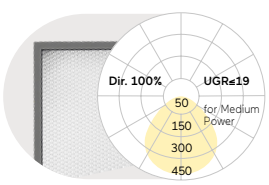

Q mm	Lumen/Watt Medium Power	Lumen/Watt High Power
379	1310lm/12W	1940lm/18W
479	2150lm/19W	3130lm/27W
621	4720lm/38W	6930lm/58W
910	7770lm/67W	12840lm/129W

Opal Diffuser | Direct

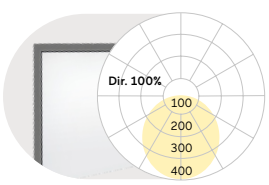

Q mm	Lumen/Watt Medium Power	Lumen/Watt High Power
379	1350lm/12W	1990lm/18W
479	2210lm/19W	3210lm/27W
621	4850lm/38W	7120lm/58W
910	7980lm/67W	13190lm/129W

Lumen Values: Luminarie luminous flux at 4000K/CRI>80. Other configurations on request.

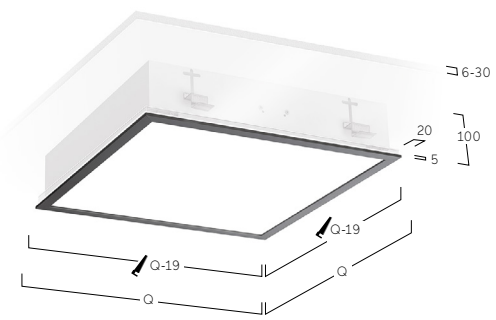

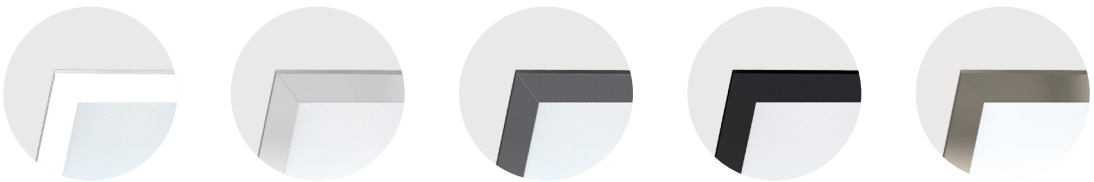

W Snow White · **E** Silver Anodised · **U** Urban Graphite · **B** Jet Black · **H** Anodic Champagne

Cubic M7 | Ambient Recessed Frame



FR Luminaire encastré LED pour montage en découpes de plafonds placoplâtre. Distribution directe sur tout le pourtour pour un éclairage discret du plafond. Corps du luminaire avec cadre en aluminium circulaire. Surface/finition naturel-anodisée ou thermolaquée/poudrée blanc, graphite, noir ou champagne. Autres options de finition voir Lightnet-Surface-Collection ou RAL au choix. Diffuseur ambiant en verre satiné acrylique pour diverses applications d´éclairage. Driver/Convertisseur intégré dans le luminaire, au choix allumage ON/OFF ou dimmable (DALI, Touch-Dim, Casambi). Température de couleur 2700K, 3000K, 3500K, 4000K, 6500K ou Tunable White. Binning initial ≤ MacAdam 3. Rendu de couleur IRC> 80, IRC>90 ou Full Spectrum. Support de fixation inclus. Sur demande: Intégration de composants d'éclairage de secours ou technologie de cellule/détection.

ES Luminarias empotradas para aberturas de techo aserradas. Directamente omnidireccional para iluminación de techo sutil. Cuerpo de la luminaria con marco integral de aluminio. Superficie anodizada natural o lacado de blanca, grafito, negro o champagne. Acabados adicionales según Lightnet-Surface-Collection o RAL seleccionable. Difusor ambiental de vidrio acrílico esmerilado para iluminación general. Balastro integrado en la luminaria, opcionalmente on-off o atenuable (DALI, Touch-Dim, Casambi). Temperatura de color 2700K, 3000K, 3500K, 4000K, 6500K o Tunable White. Binning inicial ≤ MacAdam 3. Índice de reproducción cromática IRC>80, IRC>90 o Full Spectrum. Juego para instalación incluido. Bajo pedido: Integración de componentes de iluminación de emergencia, tecnología de sensores.

C M7 F B E-8 30 M-Q379

Product Family	**C**: Cubic
Type	**M7**: Direct only
Optical System	**F**: Ambient
Surface Finish	**W**: Snow White, **E**: Silver Anodised, **U**: Urban Graphite, **B**: Jet Black, **H**: Anodic Champagne
Control Gear	**E**: On/Off, **L**: DALI, **H**: Touch-Dim, **C**: Casambi, **6**: DALI DT6 for TW, **8**: DALI DT8 for TW
Colour Rendering	**8**: CRI>80, **9**: CRI>90, **F**: Full Spectrum [except 2200K]
Colour Temperature	**22**: 2200K, **27**: 2700K, **30**: 3000K, **35**: 3500K, **40**: 4000K, **65**: 6500K, **TW**: Tunable White 2700-6500K
Power	**M**: Medium Power, **H**: High Power
Shize	Square Size in mm: **Q379**, **Q479**, **Q621**
On Request	Emergency Module

IP20 · ~220-240V · 50-60 Hz · IK 02 · RG0 · ≤3 MacAdam · MEDIUM POWER L85B10 50.000h · HIGH POWER L80B10 50.000h · CE · UKCA

Ambient Diffuser | Direct

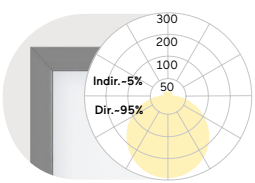

Q mm	Lumen/Watt Medium Power	Lumen/Watt High Power
379	1310lm/12W	1930lm/18W
479	2140lm/19W	3110lm/27W
621	4870lm/40W	7720lm/65W

Lumen Values: Luminarie luminous flux at 4000K/CRI>80. Other configurations on request.

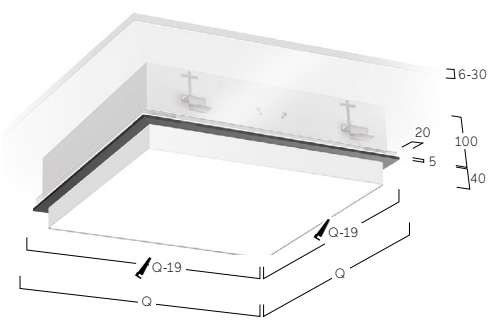



W Snow White · **E** Silver Anodised · **U** Urban Graphite · **B** Jet Black · **H** Anodic Champagne

Cubic Déco L3 | Recessed Frame



FR Luminaire LED encastré pour montage en découpes de plafonds placo-plâtre. Éclairage uniquement direct. Corps du luminaire avec cadre en profilé d´aluminium circulaire. Cadre/Collerette et bague du réflecteur décorative disponibles en différentes combinaisons et couleurs au choix, ex: couleur blanc, argent, graphite, noir, gold ou cuivre. Pour les options et combinaisons de finitions, voir Lightnet Surface Collection ou Bi-Colour Selection. Diffuseur microprismatique encastré avec réduction optimisée de l'éblouissement, spécialement en application pour les bureaux/postes de travail. Diffuseur opal satiné pour un éclairage général avec une transmission maximale et répartition homogène des points lumineux. Driver/Convertisseur intégré dans le luminaire, au choix allumage ON/OFF ou dimmable (DALI, Touch-Dim, Casambi). Température de couleur 2200K, 2700K, 3000K, 3500K, 4000K, 6500K ou Tunable White (2700-6500K). Binning initial ≤ MacAdam 3. Rendu de couleur IRC> 80, IRC>90 ou Full Spectrum. Support de fixation inclus. Pas adapté pour une installation murale. Sur demande: Intégration de composants d'éclairage de secours ou technologie de cellule/détection.

ES Luminarias empotradas para aberturas de techo aserradas. Iluminación directa solo. Cuerpo de la luminaria con marco integral de perfil de aluminio. Marco exterior y anillo reflector decorativo disponibles en diferentes acabados y combinaciones, por ejemplo, blanco, plata, grafito, negro, oro o cobre. Para conocer las opciones y combinaciones de superficies, consulte el catálogo "Colección de superficies Lightnet" o la selección de bi-colores. Óptica microprismática retrocedida con limitación de deslumbramiento optimizada especialmente para aplicaciones de oficina. Difusor opal satinado para iluminación general con grado máximo de transmisión y resolución homogénea del punto de luz. Balastro integrado en la luminaria, opcionalmente on-off o atenuable (DALI, Touch-Dim, Casambi). Temperatura de color 2200K, 2700K, 3000K, 3500K, 4000K o Tunable White (2700-6500K). Binning inicial ≤ MacAdam 3. Índice de reproducción cromática IRC>80, IRC>90 o Full Spectrum. Juego para instalación incluido. No apropiado para instalación en muros. Bajo pedido: Integración de componentes de iluminación de emergencia, tecnología de sensores.

C L3 A B E-8 30 M-Q350-G

Product Family	**C**: Cubic
Type	**L3**: Direct only
Optical System	**A**: Microprismatic, **O**: Opal Diffuser
Surface Finish	**W**: Snow White, **S**: Radiant Silver, **U**: Urban Graphite, **B**: Jet Black, **H**: Anodic Champagne
Control Gear	**E**: On/Off, **L**: DALI, **H**: Touch-Dim, **C**: Casambi, **6**: DALI DT6 for TW, **8**: DALI DT8 for TW
Colour Rendering	**8**: CRI>80, **9**: CRI>90, **F**: Full Spectrum [except 2200K]
Colour Temperature	**22**: 2200K, **27**: 2700K, **30**: 3000K, **35**: 3500K, **40**: 4000K, **65**: 6500K, **TW**: Tunable White 2700-6500K
Power	**M**: Medium Power, **H**: High Power
Size	Square Size in mm: **Q350**, **Q450**, **Q550**, **Q650**
Reflector	**W**: Snow White, **V**: Ivory White, **S**: Radiant Silver, **U**: Urban Graphite, **B**: Jet Black, **H**: Anodic Champagne, **K**: Satin Copper, **G**: Satin Gold
On Request	Emergency Module

IP20 ~220-240V 50-60 Hz IK 02 RG0 ≤3 MacAdam MEDIUM POWER L85B10 50.000h HIGH POWER L80B10 50.000h CE UK CA

Microprismatic | Direct

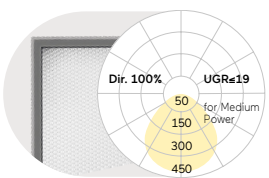

Q mm	Lumen/Watt Medium Power	Lumen/Watt High Power
350	1360lm/12W	2010lm/18W
450	2370lm/19W	3450lm/27W
550	3630lm/27W	6790lm/50W
650	5200lm/40W	8500lm/65W

Opal Diffuser | Direct

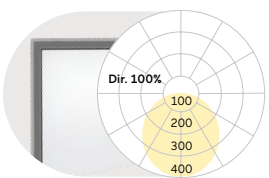

Q mm	Lumen/Watt Medium Power	Lumen/Watt High Power
350	1400lm/12W	2070lm/18W
450	2440lm/19W	3550lm/27W
550	3740lm/27W	6990lm/50W
650	5360lm/40W	8760lm/65W

Lumen Values: Luminarie luminous flux at 4000K/CRI>80. Other configurations on request.

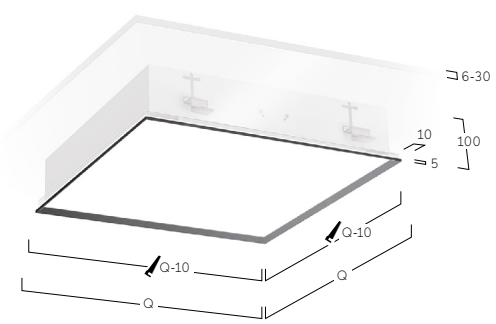

W Snow White
W Snow White



W Snow White
S Radiant Silver



W Snow White
U Urban Graphite



W Snow White
B Jet Black

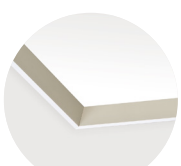

W Snow White
H Anodic Champagne

Matric Déco M9 | Recessed Frameless

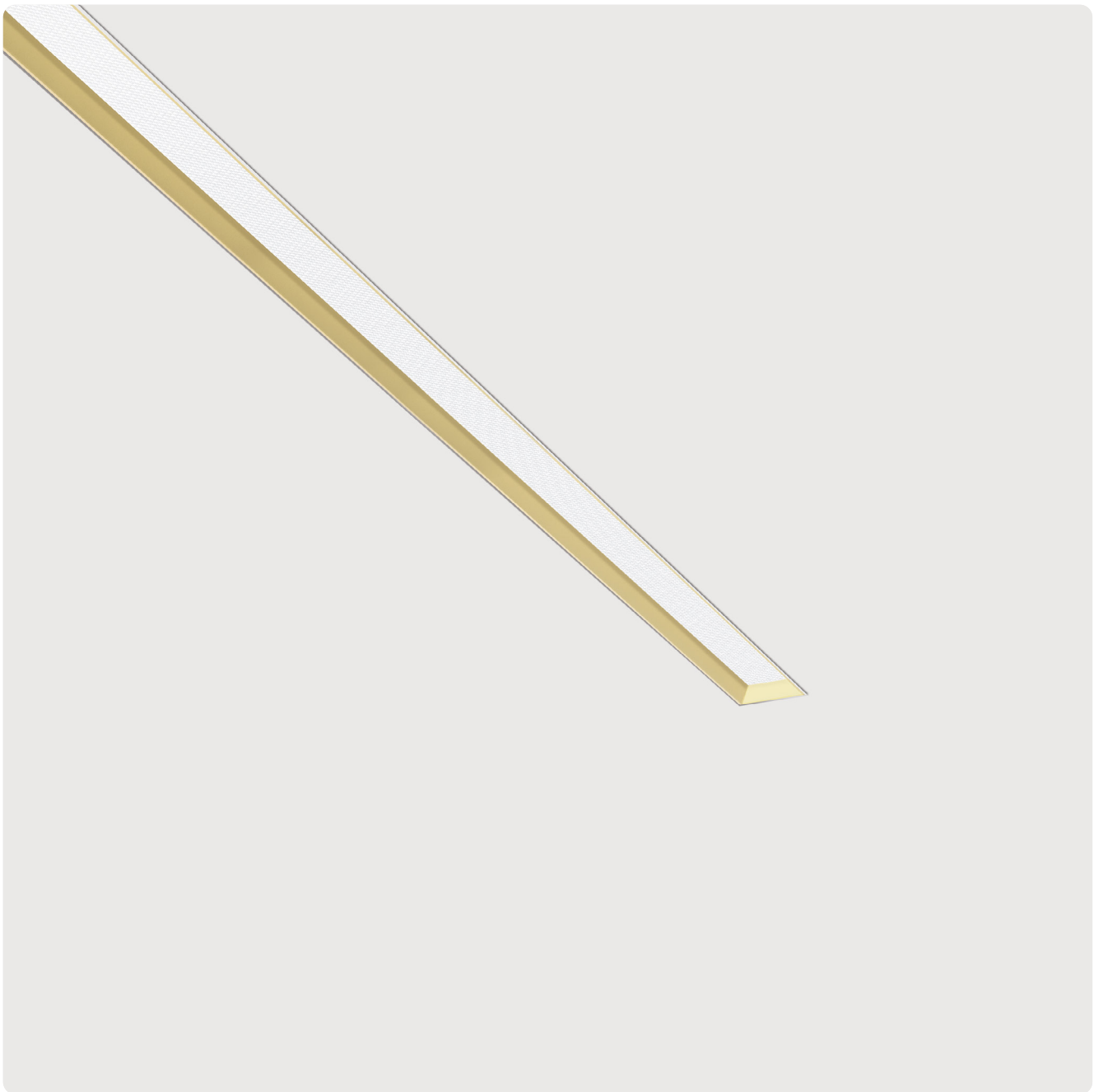

FR Luminaire LED encastré sans cadre pour plafonds en placoplâtre. Éclairage uniquement direct. Canal lumineux en profilé d'aluminium. Fabrication au millimètre près suivant besoins et spécifications. Optique en retrait pour un meilleur anti-éblouissement et effet de lumière décoratif. Surface du luminaire et bague du réflecteur arrondi disponibles en différentes combinaisons et couleurs au choix.. Options: Lightnet-Surface-Collection ou RAL au choix. Éclairage direct par lentilles avec grille BAP pour une large répartition de l'intensité lumineuse et facteur très bas (UGR<19) adapté aux bureaux. Grille anti-éblouissement disponible en plusieurs finitions. Diffuseur microprismatique en verre acrylique avec éblouissement optimisé pour utilisations dans les bureaux/poste de travail. Diffuseur opal satiné pour éclairage avec transmission maximale et répartition homogène des points lumineux. Convertisseur intégré, au choix allumage ON/OFF ou dimmable (DALI, Touch-Dim, Casambi). Température de couleur 2200K, 2700K, 3000K, 3500K, 4000K, 6500K ou TW (2700-6500K). Binning initial ≤ MacAdam 3. IRC> 80, IRC>90 ou Full Spectrum. Installation au choix avec cadre de montage, ou avec kit de fixation/étriers. Cadre de montage encastré et profilés vides livrables sur demande pour montage en avance ; installation ultérieure possible des composants des luminaires. Options: Intégration de composants d'éclairage de secours ou technologie de cellule/détection.

ES Luminaria tipo LED empotrado en techos tipo plafón sin marco. Iluminación directa solo. Perfil de aluminio. Las longitudes a medida. Óptica empotrada para un mejor control del deslumbramiento y efecto luminoso decorativo. La superficie exterior y el marco interior están disponibles en diferentes lacados y combinaciones. Acabados según Light-Surface-Collection o RAL. Componente para iluminación directa de lentes de precisión con rejilla antideslumbrante para una amplia distribución de luz con un alto indicé de deslumbramiento (UGR<19) para uso en oficinas. Rejilla disponible en varios colores. Óptica microprismática de cristal acrílico con limitación de deslumbramiento optimizada para el uso en oficinas. Difusor opal satinado para iluminación general con grado máximo de transmisión y resolución homogénea. Balastro integrado en la luminaria, opcionalmente on-off o atenuable (DALI, Touch-Dim, Casambi). Temperatura de color 2200 hasta 4000K o Tunable White (2700-6500K). Binning inicial ≤ MacAdam 3. Índice de reproducción cromática IRC>80, IRC>90 o Full Spectrum. Marco de montaje opcional para la instalación con junta de sombra, o bien juego de montaje para la instalación sin junta de sombra. El marco de montaje o el perfil de la luminaria para la instalación están disponibles por adelantado; otros componentes de la luminaria pueden ser montadas posterior. Bajo pedido: iluminación de emergencia, tecnología de sensores.

L M9 L WE-8 30E-L1209-BB*

Product Family	**L**: Matric
Type	**M9**: Direct only
Optical System	**A**: Microprismatic, **O**: Opal Diffuser, **L**: Lens Louver*
Surface Finish	**W**: Snow White
Control Gear	**E**: On/Off, **L**: DALI, **H**: Touch-Dim, **C**: Casambi [L890-L2055],
	6: DALI DT6 for TW [L1182-L2055], **8**: DALI DT8 for TW [L890-L2055]
Colour Rendering	**8**: CRI>80, **9**: CRI>90, **F**: Full Spectrum (except 2200K)
Colour Temperature	**22**: 2200K, **27**: 2700K, **30**: 3000K, **35**: 3500K, **40**: 4000K, **65**: 6500K , **TW**: Tunable White 2700-6500K
Power	**E**: Low Power, **M**: Medium Power, **H**: High Power
Size	Luminaire Length in mm (Microprismatic, Opal Diffuser): **L600**, **L890**, **L1182**, **L1475**, **L1765**, **L2055**
	Luminaire Length in mm (Lens Louver*): **L681**, **L945**, **L1209**, **L1474**, **L1738**, **L2002**
Installation	**F**: Installation Housing, **B**: Installation Brackets
Reflector colour	**W**: Snow White, **V**: Ivory White, **A**: Satin Silver, **U**: Urban Graphite, **B**: Jet Black, **H**: Anodic Champagne, **K**: Satin Copper, **G**: Satin Gold
On Request	Emergency Module [L1182-L2055]

IP20 · ~220-240V · 50-60 Hz · IK 02 · RG0 · ≤3 MacAdam · Low Power L90B10 50.000h · Medium Power L85B10 50.000h · High Power L80B10 50.000h · CE · UK CA

Lens Louvre | Direct

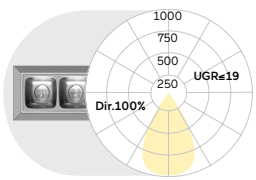

L mm	Lumen/Watt Low Power	Lumen/Watt High Power
681	1120lm/9W	2050lm/17W
945	1560lm/12W	2870lm/23W
1209	2010lm/16W	3690lm/29W
1474	2460lm/19W	4510lm/35W
1738	2910lm/22W	5330lm/41W
2002	3350lm/25W	6150lm/47W

Microprismatic | Direct

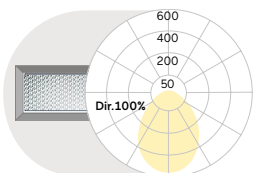

L mm	Lumen/Watt Low Power	Lumen/Watt High Power
600	590lm/6W	1050lm/11W
890	880lm/9W	1580lm/16W
1182	1170lm/12W	2100lm/20W
1475	1470lm/14W	2630lm/25W
1765	1760lm/17W	3150lm/30W
2055	2050lm/21W	3680lm/36W

Opal Diffuser | Direct

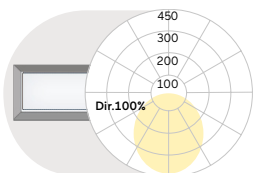

L mm	Lumen/Watt Medium Power	Lumen/Watt High Power
600	860lm/8W	1180lm/11W
890	1300lm/12W	1770lm/16W
1182	1740lm/15W	2360lm/20W
1475	2180lm/18W	2950lm/25W
1765	2600lm/22W	3530lm/30W
2055	3040lm/27W	4130lm/36W

Lumen Values: Luminarie luminous flux at 4000K/CRI>80. Other configurations on request.

Installation Bracket without Shadow Gap

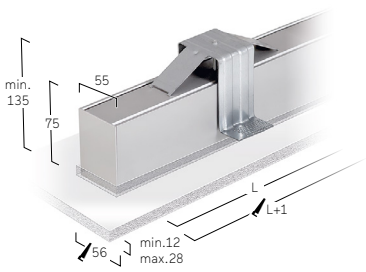

Installation Housing with Shadow Gap

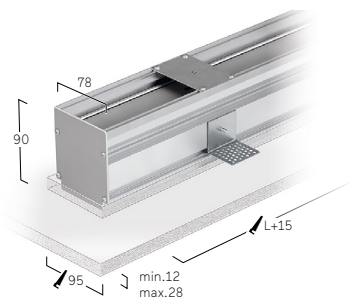



W Snow White

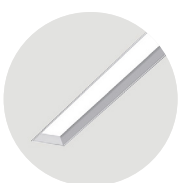

A Satin Silver

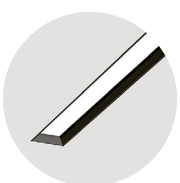

B Jet Black

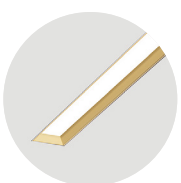

G Satin Gold

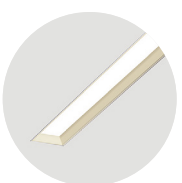

H Anodic Champagne

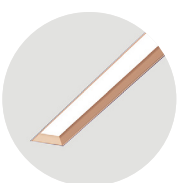

K Satin Copper



W Snow White
W Snow White

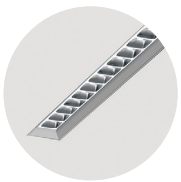

W Snow White
A Satin Silver

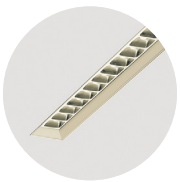

W Snow White
H Anodic Champagne



W Snow White
B Jet Black

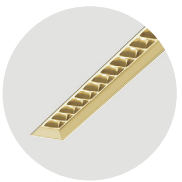

W Snow White
G Satin Gold

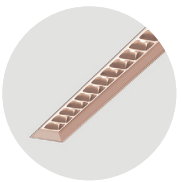

W Snow White
K Satin Copper

Matric Déco F9 | Recessed Frame

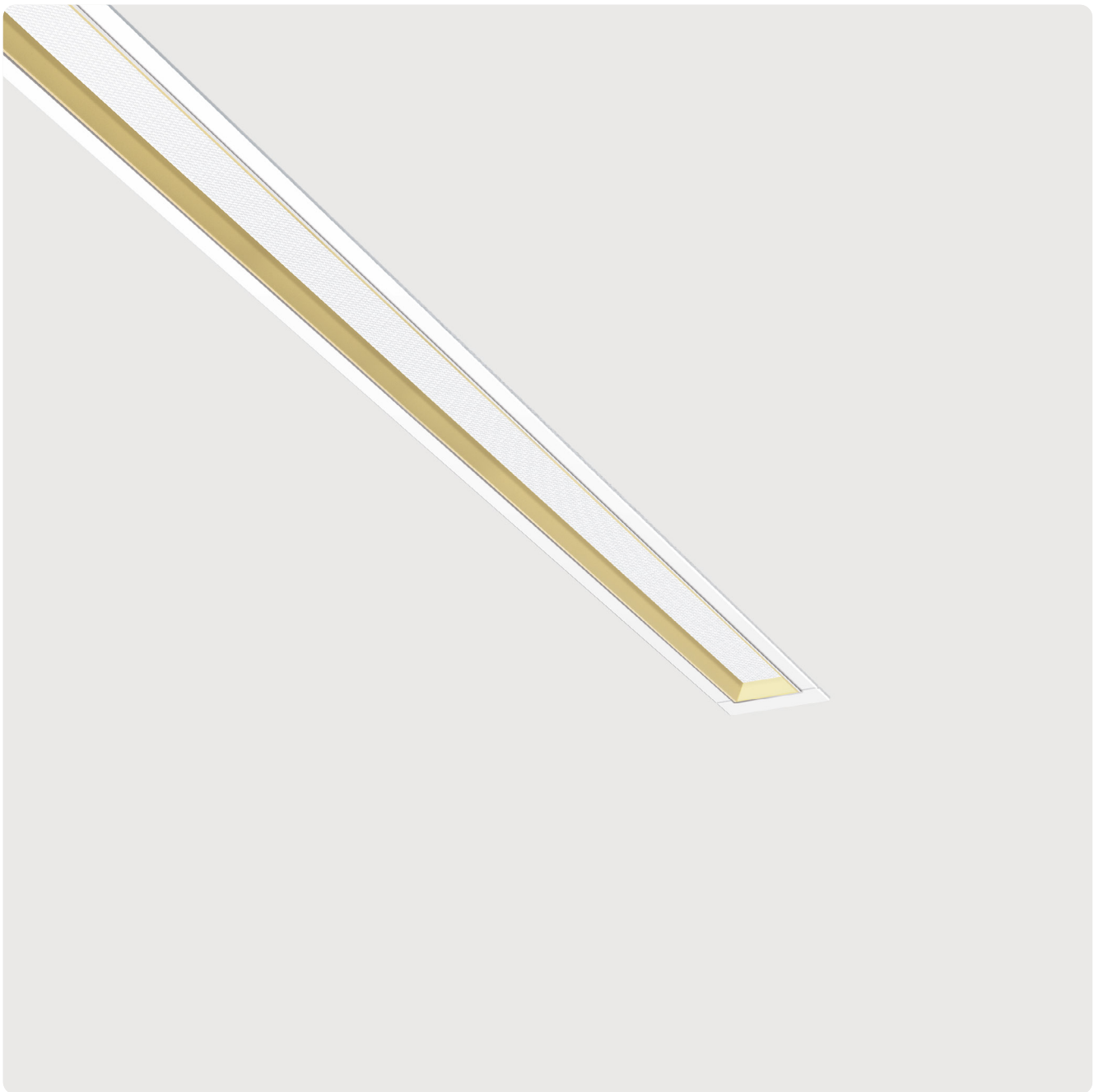

FR Luminaire LED encastré pour montage-découpes de plafonds placoplâtre. Éclairage direct. Canal de lumière - profilé d´aluminium. Fabrication sur-mesure au millimètre près suivant besoins et spécifications. Optique en retrait pour un meilleur anti-éblouissement et effet de lumière décoratif. Collerette et bague du réflecteur décorative disponibles en différentes finitions, ex: couleur blanc, argent, graphite, noir, gold ou cuivre. Options: Light-net Surface Collection ou Bi-Colour Selection. Éclairage direct par lentilles avec grille BAP pour une large répartition de l'intensité lumineuse et facteur très bas (UGR<19) adapté aux bureaux. Grille anti-éblouissement disponible en plusieurs finitions. Diffuseur microprismatique en verre acrylique avec éblouissement optimisé pour utilisations dans les bureaux/poste de travail. Diffuseur opal satiné pour éclairage avec transmission maximale et répartition homogène des points lumineux. Convertisseur intégré, au choix allumage ON/OFF ou dimmable (DALI, Touch-Dim, Casambi). Température de couleur 2200K, 2700K, 3000K, 3500K, 4000K, 6500K ou TW (2700-6500K). Binning initial ≤ MacAdam 3. IRC> 80, IRC>90 ou Full Spectrum. Cadre et kit de fixations inclus. Profilés-luminaires vides livrables sur demande pour montage en avance ; installation ultérieure possible des composants des luminaires. Options: Intégration de composants d'éclairage de secours ou technologie de cellule/détection.

ES Luminaria empotrada LED para aberturas de techo aserradas. Iluminación directa solo. Perfil de aluminio. Las longitudes a medida. Óptica empotrada para un mejor control del deslumbramiento y un efecto luminoso decorativo. Marco exterior y anillo reflector decorativo disponibles en diferentes acabados y combinaciones, por ejemplo, blanco, plata, grafito, negro, oro o cobre. Acabados según Light-Surface-Collection o RAL o selección de bi-colores. Componente para iluminación directa de lentes de precisión con rejilla antideslumbrante para una amplia distribución de luz con un alto índice de deslumbramiento (UGR<19) para uso en oficinas. Rejilla antideslumbrante disponible en varios colores. Óptica microprismática de cristal acrílico con limitación de deslumbramiento optimizada para el uso en oficinas. Difusor opal satinado para iluminación general con grado máximo de transmisión y resolución homogénea. Balastro integrado en la luminaria, opcionalmente on-off o atenuable (DALI, Touch-Dim, Casambi). Temperatura de color 2200 hasta 4000K o Tunable White (2700-6500K). Binning inicial ≤ MacAdam 3. Índice de reproducción cromática IRC>80, IRC>90 o Full Spectrum. Kit para instalación incluido. Perfil de la luminaria para el montaje disponible por adelantado; el resto de los componentes de la luminaria se pueden montar posteriormente. Bajo pedido: iluminación de emergencia, tecnología de sensores.

L F9 L WE-8 30E-L1224-B*

Product Family	**L**: Matric
Type	**F9**: Direct only
Optical System	**A**: Microprismatic, **O**: Opal Diffuser, **L**: Lens Louvre*
Surface Finish	**W**: Snow White, **V**: Ivory White, **A**: Satin Silver, **E**: Silver Anodised,
	U: Urban Graphite, **B**: Jet Black, **H**: Anodic Champagne, **K**: Satin Copper
Control Gear	**E**: On/Off, **L**: DALI, **H**: Touch-Dim, **C**: Casambi [L905-L2075], **6**: DALI DT6 for TW [L1198-L2075], **8**: DALI DT8 for TW [L905-L2075]
Colour Rendering	**8**: CRI>80, **9**: CRI>90, **F**: Full Spectrum [except 2200K]
Colour Temperature	**22**: 2200K, **27**: 2700K, **30**: 3000K, **35**: 3500K, **40**: 4000K, **65**: 6500K, **TW**: Tunable White 2700-6500K
Power	**E**: Low Power, **M**: Medium Power, **H**: High Power
Size	Luminaire Lenght in mm (Microprismatic, Opal Diffuser): **L615**, **L905**, **L1198**, **L1490**, **L1780**, **L2075**
	Luminaire Lenght in mm (Lens Louvre*): **L696**, **L960**, **L1224**, **L1489**, **L1753**, **L2017**
Lens Louvre*	**W**: Snow White, **V**: Ivory White, **A**: Satin Silver, **U**: Urban Graphite, **B**: Jet Black, **H**: Anodic Champagne, **K**: Satin Copper, **G**: Satin Gold
On Request	Emergency Module [L1198-L2075]

IP20 · ~220-240V · 50-60 Hz · IK 02 · RG0 · ≤3 MacAdam · LOW POWER L90B10 50.000h · MEDIUM POWER L85B10 50.000h · HIGH POWER L80B10 50.000h · CE · UK CA

Lens Louvre | Direct

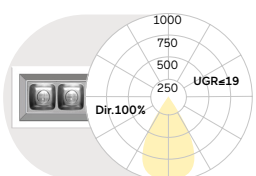

L mm	Lumen/Watt Low Power	Lumen/Watt High Power
696	1120lm/9W	2050lm/17W
960	1560lm/12W	2870lm/23W
1224	2010lm/16W	3690lm/29W
1489	2460lm/19W	4510lm/35W
1753	2910lm/22W	5330lm/41W
2017	3350lm/25W	6150lm/47W

Microprismatic | Direct

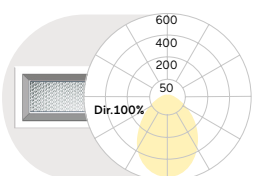

L mm	Lumen/Watt Low Power	Lumen/Watt High Power
615	590lm/6W	1050lm/11W
905	880lm/9W	1580lm/16W
1198	1170lm/12W	2100lm/20W
1490	1470lm/14W	2630lm/25W
1780	1760lm/17W	3150lm/30W
2075	2050lm/21W	3680lm/36W

Opal Diffuser | Direct

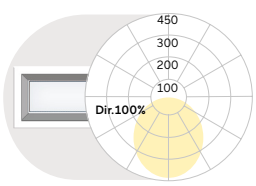

L mm	Lumen/Watt Medium Power	Lumen/Watt High Power
615	860lm/8W	1180lm/11W
905	1300lm/12W	1770lm/16W
1198	1740lm/15W	2360lm/20W
1490	2180lm/18W	2950lm/25W
1780	2600lm/22W	3530lm/30W
2075	3040lm/27W	4130lm/36W

Lumen Values: Luminarie luminous flux at 4000K/CRI>80. Other configurations on request.

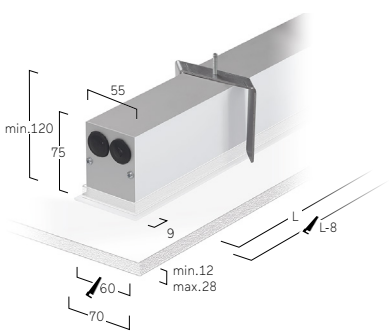



W Snow White
W Snow White



W Snow White
A Satin Silver

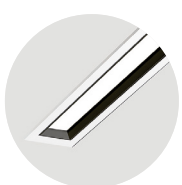

W Snow White
B Jet Black

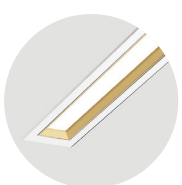

W Snow White
G Satin Gold



W Snow White
H Anodic Champagne



W Snow White
K Satin Copper



W Snow White
A Satin Silver



A Satin Silver
W Snow White

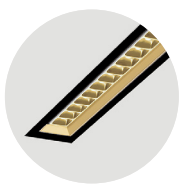

B Jet Black
G Satin Gold



B Jet Black
B Jet Black

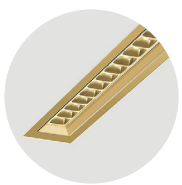

G Satin Gold
W Snow White

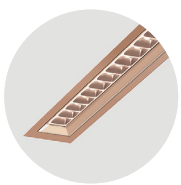

K Satin Copper
K Satin Copper

Matric Recessed

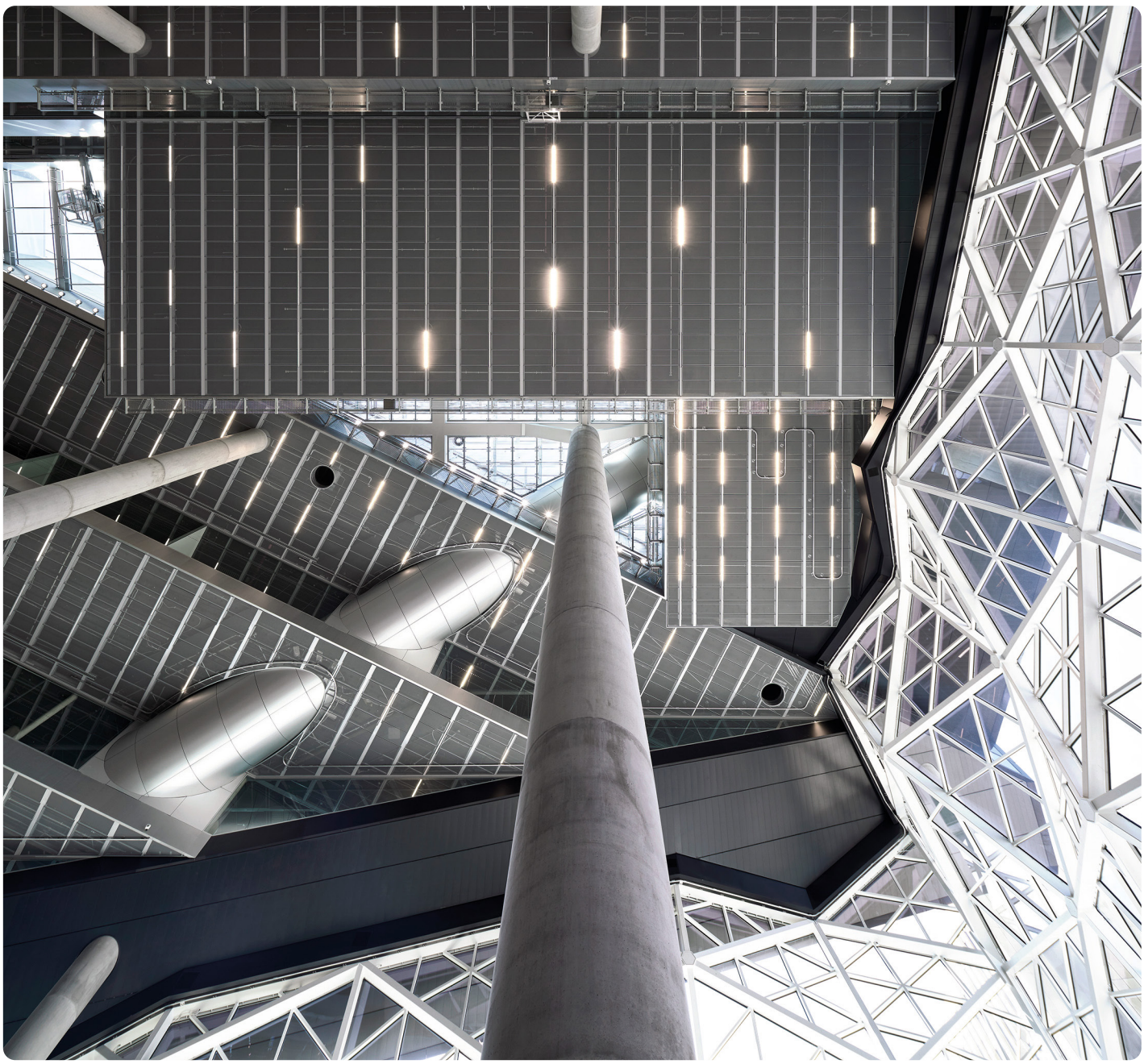



Axel Springer Campus, Berlin, Germany
Matric A1
Photography: Nils Koenning

Matric Recessed







Carga Global at Pialé Offices, Guatemala City, Guatemala
Matric F3, Matric G3
Architect: Valls Arquitectos, Lighting design: LUCE - Eli Porres
Photography: Alejandro de León

Matric Recessed



Satellite Office Opernplatz, Frankfurt, Germany
Matric F1
Photography: Moritz Bernoully, www.satelliteoffice.de





Münsterland Hall, Münster, Germany
Matric F1
Realization and photography:
Scharkon Lichtkonzepte GmbH/Oliver Kahl Photography



AIB Headquarters, Dublin, Ireland
Matric M3
Photography: Donal Murphy Photography
Planning: dlight

Matric MX | System 40mm Recessed Frameless



FR Luminaire LED encastré sans cadre pour plafonds en placoplâtre. Éclairage uniquement direct. Canal lumineux en profilé d'aluminium - largeur 40mm. Fabrication sur-mesure au millimètre près suivant besoins et spécifications. Éclairage direct par lentilles avec grille BAP pour une large répartition de l'intensité lumineuse et facteur très bas (UGR<19) adapté aux bureaux. Grille anti-éblouissement disponible en plusieurs finitions. Diffuseur microprismatique en verre acrylique avec éblouissement optimisé pour utilsations dans les bureaux/poste de travail. Diffuseur opal satiné pour éclairage avec transmission maximale et répartition homogène des points lumineux. Wallwasher pour éclairage homogène de surfaces verticales. Convertisseur intégré dans le luminaire, au choix allumage ON/OFF ou dimmable (DALI, Touch-Dim, Casambi). Température de couleur 2200K, 2700K, 3000K, 3500K, 4000K, 6500K ou TW (2700-6500K). Binning initial ≤ MacAdam 3. Rendu de couleur IRC> 80, IRC>90 ou Full Spectrum. Installation en encastré au choix avec cadre de montage, ou alternative avec kit de fixation/étriers. Cadre de montage encastré et profilés vides livrables sur demande pour montage en avance ; installation ultérieure possible des composants des luminaires. Options: Intégration de rails et projecteurs, composants d´éclairage de secours, technologie de sensor/cellule.

ES Luminaria tipo LED empotrado en techos tipo plafón sin marco. Iluminación directa solo. Perfil de aluminio con un ancho de 40mm. Las longitudes pueden ser fabricadas a medida. Componente para iluminación directa de lentes de precisión con rejilla antideslumbrante para una amplia distribución de luz con un alto índice del deslumbramiento (UGR<19) para uso en oficinas. Rejilla disponible en varios colores. Óptica microprismática de cristal acrílico con limitación de deslumbramiento optimizada para el uso en oficinas. Difusor opal satinado para iluminación general con grado máximo de transmisión y resolución homogénea. Bañador de pared para la iluminación homogénea de superficies verticales. Balastro integrado en la luminaria, opcionalmente on-off o atenuable (DALI, Touch-Dim, Casambi). Temperatura de color 2200K, 2700K, 3000K, 3500K, 4000K o Tunable White (2700-6500K). Binning inicial ≤ MacAdam 3. Índice de reproducción cromática IRC>80, IRC>90 o Full Spectrum. Marco de montaje opcional para la instalación con junta de sombra, o bien juego de montaje para la instalación sin junta de sombra. Marco de montaje o perfil de la luminaria disponibles por adelantado para la instalación; otros componentes de la luminaria pueden ser montadas posteriormente. Bajo pedido: Integración de rieles y reflectores, iluminación de emergencia, tecnología de sensores.

L MX LWE-8 30E-L1194-B*

Product Family	**L**: Matric
Type	**MX**: Direct only
Optical System	**A**: Microprismatic, **O**: Opal Diffuser, **G**: Wallwasher, **L**: Lens Louvre*
Surface Finish	**W**: Snow White
Control Gear	**E**: On/Off, **L**: DALI, **H**: Touch-Dim, **C**: Casambi [L890-L2055], **6**: DALI DT6 for TW [L1182-L2055], **8**: DALI DT8 for TW [L890-L2055]
Colour Rendering	**8**: CRI>80, **9**: CRI>90, **F**: Full Spectrum [except 2200K]
Colour Temperature	**22**: 2200K, **27**: 2700K, **30**: 3000K, **35**: 3500K, **40**: 4000K, **65**: 6500K, **TW**: Tunable White 2700-6500K
Power	**E**: Low Power, **M**: Medium Power, **H**: High Power
Size	Luminaire Lenght in mm (Microprismatic, Opal Diffuser, Wallwasher): **L600**, **L890**, **L1182**, **L1475**, **L1765**, **L2055**
	Luminaire Lenght in mm (Lens Louvre*): **L665**, **L930**, **L1194**, **L1458**, **L1723**, **L1987**
Lens Louvre*	**W**: Snow White, **A**: Satin Silver, **B**: Jet Black, **H**: Anodic Champagne, **K**: Satin Copper, **G**: Satin Gold
On Request	90° Corner, Midpin Downlights XD, Midpin Spotlights XM, 3-Phase Track, 48V-Track, Multisensor [L1182-L2055], Emergency Module [L1182-L2055]

IP20 · ~220-240V · 50-60 Hz · IK 02 · RG0 · ≤3 MacAdam · L90B10 50.000h · L85B10 50.000h · L80B10 50.000h · CE · UKCA

Lens Louvre | Direct

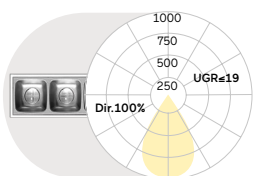

L mm	Lumen/Watt Low Power	Lumen/Watt High Power
665	1120lm/9W	2050lm/17W
930	1560lm/12W	2870lm/23W
1194	2010lm/16W	3690lm/29W
1458	2460lm/19W	4510lm/35W
1723	2910lm/22W	5330lm/41W
1987	3350lm/25W	6150lm/47W

Microprismatic | Direct

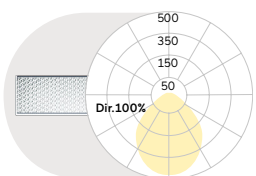

L mm	Lumen/Watt Low Power	Lumen/Watt High Power
600	610lm/6W	1100lm/11W
890	920lm/9W	1650lm/16W
1182	1230lm/12W	2200lm/20W
1475	1530lm/14W	2750lm/25W
1765	1840lm/17W	3300lm/30W
2055	2150lm/21W	3850lm/36W

Opal Diffuser | Direct

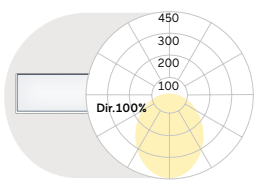

L mm	Lumen/Watt Medium Power	Lumen/Watt High Power
600	910lm/8W	1240lm/11W
890	1370lm/12W	1860lm/16W
1182	1820lm/15W	2470lm/20W
1475	2280lm/18W	3090lm/25W
1765	2730lm/22W	3710lm/30W
2055	3190lm/27W	4330lm/36W

Wallwasher | Direct

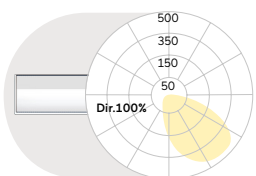

L mm	Lumen/Watt Medium Power	Lumen/Watt High Power
600	840lm/11W	1070lm/14W
890	1260lm/15W	1610lm/19W
1182	1680lm/19W	2150lm/25W
1475	2100lm/23W	2680lm/30W
1765	2520lm/28W	3220lm/36W
2055	2940lm/34W	3760lm/44W

Lumen Values: Luminarie luminous flux at 4000K/CRI>80. Other configurations on request.

Installation Housing with Shadow Gap

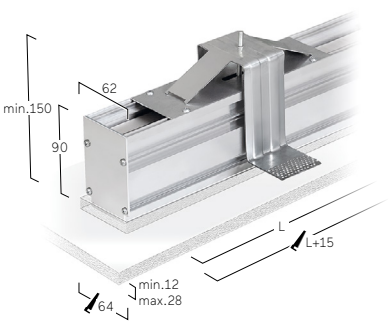

90° Corner
Opal/Microprismatic

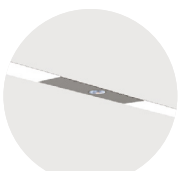

Midpin-Downlight XD
310lm/5W/Ø21mm



Midpin Spotlight XM
770lm/10W/Ø40mm



3-Phase Track



48V-Track

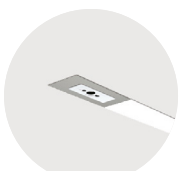

Multisensor

Matric FX | System 40 mm Recessed Frame



FR Luminaire LED encastré pour montage en découpes de plafonds placoplâtre. Éclairage uniquement direct. Canal de lumière en profilé d´aluminium - largeur diffuseur 40mm. Fabrication au millimètre près suivant besoins et spécifications. Surface naturel-anodisée ou thermolaquée/poudrée blanc, graphite, noir, champagne ou cuivre. Options: Lightnet-Surface-Collection ou RAL au choix. Éclairage direct par lentilles avec grille BAP pour une large répartition de l'intensité lumineuse et facteur très bas (UGR<19) adapté aux bureaux. Grille anti-éblouissement disponible en plusieurs finitions. Diffuseur microprismatique en verre acrylique avec éblouissement optimisé pour utilisations dans les bureaux/poste de travail. Diffuseur opal satiné pour éclairage avec transmission maximale et répartition homogène des points lumineux. Wallwasher pour éclairage homogène de surfaces verticales. Convertisseur intégré, au choix allumage ON/OFF ou dimmable (DALI, Touch-Dim, Casambi). Température de couleur 2200K, 2700K, 3000K, 3500K, 4000K, 6500K ou TW (2700-6500K). Binning initial ≤ MacAdam 3. IRC> 80, IRC>90 ou Full Spectrum. Cadre de montage et kit de fixations inclus. Profilés-luminaires vides livrables sur demande pour montage en avance ; installation ultérieure possible des composants des luminaires. Options: Intégration de composants d'éclairage de secours ou technologie de cellule/détection.

ES Luminaria tipo LED empotrada en plafones. Iluminación directa solo. Canal de luz con marco integral de perfil de aluminio. Ancho de la óptica 40mm. Las longitudes pueden ser fabricadas a medida. Superficie anodizada natural o lacado de blanca, grafito, negro, champagne o cobre. Acabados adicionales según Lightnet-Surface-Collection o RAL. Componente para iluminación directa de lentes de precisión con rejilla antideslumbrante para una amplia distribución de luz con un alto índice de deslumbramiento (UGR<19) para uso en oficinas. Rejilla antideslumbrante disponible en varios colores. Óptica microprismática de cristal acrílico con limitación del deslumbramiento optimizada para el uso en oficinas. Difusor opal satinado para iluminación general con grado máximo de transmisión y resolución homogénea. Bañador de pared para la iluminación homogénea de superficies verticales. Balastro integrado en la luminaria, opcionalmente on-off o atenuable (DALI, Touch-Dim, Casambi). Temperatura de color 2200K, 2700K, 3000K, 3500K, 4000K o Tunable White (2700-6500K). Binning inicial ≤ MacAdam 3. Índice de reproducción cromática IRC>80, IRC>90 o Full Spectrum. Juego para instalación incluido. El perfil de la luminaria para el montaje está disponible por adelantado; el resto de los componentes de la luminaria se pueden montar posteriormente. Bajo pedido: Integración de componentes de iluminación de emergencia, tecnología de sensores.

L FX LWE-8 30E-L1204-B*

Product Family	**L**: Matric
Type	**FX**: Direct only
Optical System	**A**: Microprismatic, **O**: Opal Diffuser, **G**: Wallwasher, **L**: Lens Louvre*
Surface Finish	**W**: Snow White, **V**: Ivory White, **A**: Satin Silver, **E**: Silver Anodised, **U**: Urban Graphite, **B**: Jet Black, **H**: Anodic Champagne, **K**: Satin Copper
Control Gear	**E**: On/Off, **L**: DALI, **H**: Touch-Dim, **C**: Casambi [L900-L2065], **6**: DALI DT6 for TW [L1192-L2065], **8**: DALI DT8 for TW [L900-L2065]
Colour Rendering	**8**: CRI>80, **9**: CRI>90, **F**: Full Spectrum [except 2200K]
Colour Temperature	**22**: 2200K, **27**: 2700K, **30**: 3000K, **35**: 3500K, **40**: 4000K**65**: 6500K, **TW**: Tunable White 2700-6500K
Power	**E**: Low Power, **M**: Medium Power, **H**: High Power
Size	Luminaire Lenght in mm (Microprismatic, Opal Diffuser, Wallwasher): **L610**, **L900**, **L1192**, **L1485**, **L1775**, **L2065** Luminaire Lenght in mm (Lens Louvre*): **L675**, **L940**, **L1204**, **L1468**, **L1733**, **L1997**
Lens Louvre*	**W**: Snow White, **A**: Satin Silver, **B**: Jet Black, **H**: Anodic Champagne, **K**: Satin Copper, **G**: Satin Gold
On Request	90° Corner, Midpin Downlights XD, Midpin Spotlights XM, 3-Phase Track, 48V-Track, Multisensor [L1192-L2065], Emergency Module [L1192-L2065]

IP20 · ~220-240V · 50-60 Hz · IK 02 · RG0 · ≤3 MacAdam · Low Power L90B10 50.000h · Medium Power L85B10 50.000h · High Power L80B10 50.000h · CE · UK CA

Lens Louvre | Direct

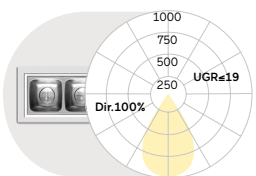

L mm	Lumen/Watt Low Power	Lumen/Watt High Power
675	1120lm/9W	2050lm/17W
940	1560lm/12W	2870lm/23W
1204	2010lm/16W	3690lm/29W
1468	2460lm/19W	4510lm/35W
1733	2910lm/22W	5330lm/41W
1997	3350lm/25W	6150lm/47W

Microprismatic | Direct

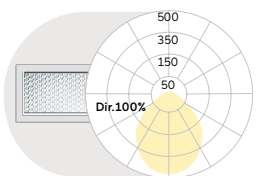

L mm	Lumen/Watt Low Power	Lumen/Watt High Power
610	610lm/6W	1100lm/11W
900	920lm/9W	1650lm/16W
1192	1230lm/12W	2200lm/20W
1485	1530lm/14W	2750lm/25W
1775	1840lm/17W	3300lm/30W
2065	2150lm/21W	3850lm/36W

Opal Diffuser | Direct

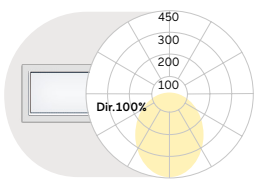

L mm	Lumen/Watt Medium Power	Lumen/Watt High Power
610	910lm/8W	1240lm/11W
900	1370lm/12W	1860lm/16W
1192	1820lm/15W	2470lm/20W
1485	2280lm/18W	3090lm/25W
1775	2730lm/22W	3710lm/30W
2065	3190lm/27W	4330lm/36W

Wallwasher | Direct

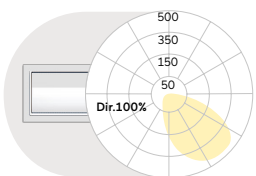

L mm	Lumen/Watt Medium Power	Lumen/Watt High Power
610	840lm/11W	1070lm/14W
900	1260lm/15W	1610lm/19W
1192	1680lm/19W	2150lm/25W
1485	2100lm/23W	2680lm/30W
1775	2520lm/28W	3220lm/36W
2065	2940lm/34W	3760lm/44W

Lumen Values: Luminarie luminous flux at 4000K/CRI>80. Other configurations on request.

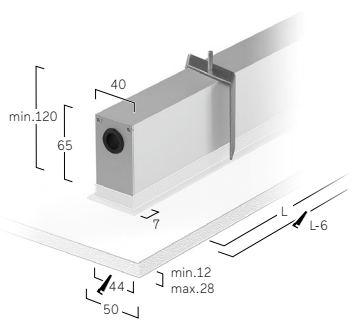



90° Corner
Opal/Microprismatic

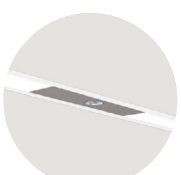

Midpin-Downlight XD
310lm/5W/Ø21mm



Midpin Spotlight XM
770lm/10W/Ø40mm

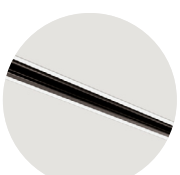

48V-Track



3-Phase Track



Multisensor



B Jet Black
W Snow White



B Jet Black
A Satin Silver



B Jet Black
B Jet Black

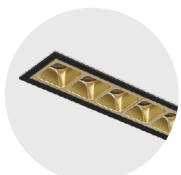

B Jet Black
G Satin Gpld



B Jet Black
H Anodic Champagne



B Jet Black
K Satin Copper

Matric M3 | System 55mm Recessed Frameless



FR Luminaire LED encastré sans cadre pour plafonds en placoplâtre. Éclairage uniquement direct. Canal lumineux en profilé d'aluminium - largeur 55mm. Fabrication sur-mesure au millimètre près suivant besoins et spécifications. Éclairage direct par lentilles avec grille BAP pour une large répartition de l'intensité lumineuse et facteur très bas (UGR<19) adapté aux bureaux. Grille anti-éblouissement disponible en plusieurs finitions. Diffuseur microprismatique en verre acrylique avec éblouissement pour utilisations dans les bureaux/poste de travail. Diffuseur opal satiné pour éclairage avec transmission maximale et répartition homogène des points lumineux. Wallwasher pour éclairage homogène de surfaces verticales. Convertisseur intégré dans le luminaire, au choix allumage ON/OFF ou dimmable (DALI, Touch-Dim, Casambi). Température de couleur 2200K, 2700K, 3000K, 3500K, 4000K, 6500K ou TW (2700-6500K). Binning initial ≤ MacAdam 3. IRC> 80, IRC>90 ou Full Spectrum. Installation en encastré au choix avec cadre de montage, ou alternative avec kit de fixation/étriers. Cadre de montage encastré et profilés vides livrables sur demande pour montage en avance ; installation ultérieure possible des composants des luminaires. Options: Intégration de rails et projecteurs, composants d´éclairage de secours, technologie de sensor/cellule.

ES Luminaria tipo LED empotrado en techos tipo plafón sin marco. Iluminación directa solo. Perfil de aluminio con un ancho de 55mm. Las longitudes pueden ser fabricadas a medida. Componente para iluminación directa de lentes de precisión con rejilla antideslumbrante para una amplia distribución de luz con un alto índice de deslumbramiento (UGR<19) para uso en oficinas. Rejilla disponible en varios colores. Óptica microprismática de cristal acrílico con limitación de deslumbramiento optimizada para el uso en oficinas. Difusor opal satinado para iluminación general con grado máximo de transmisión y resolución homogénea. Bañador de pared para la iluminación homogénea de superficies verticales. Balastro integrado en la luminaria, opcionalmente on-off o atenuable (DALI, Touch-Dim, Casambi). Temperatura de color 2200K, 2700K, 3000K, 3500K, 4000K o Tunable White (2700-6500K). Binning inicial ≤ MacAdam 3. Índice de reproducción cromática IRC>80, IRC>90 o Full Spectrum. Marco de montaje opcional para la instalación con junta de sombra, o bien juego de montaje para la instalación sin junta de sombra. El marco de montaje o el perfil de la luminaria para la instalación están disponibles por adelantado; otros componentes de la luminaria pueden ser montadas posteriormente. Bajo pedido: Integración de rieles y reflectores, componentes de iluminación de emergencia, tecnología de sensores.

L M3 L W E - 8 30 E - L1252-FW*

Product Family	**L**: Matric
Type	**M3**: Direct only
Optical System	**L**: Lens Louvre*, **A**: Microprismatic, **O**: Opal Diffuser, **G**: Wallwasher, **D**: Opal Diffuser (Polycarbonate)**
Surface Finish	**W**: Snow White
Control Gear	**E**: On/Off, **L**: DALI, **H**: Touch-Dim, **C**: Casambi, **6**: DALI DT6 for TW [L1475-L2055], **8**: DALI DT8 for TW [L809-L2055]
Colour Rendering	**8**: CRI>80, **9**: CRI>90, **F**: Full Spectrum [except 2200K]
Colour Temperature	**22**: 2200K, **27**: 2700K, **30**: 3000K, **35**: 3500K, **40**: 4000K, **65**: 6500K, **TW**: Tunable White 2700-6500K
Power	**E**: Low Power, **M**: Medium Power, **H**: High Power
Size	Luminaire Length in mm (Microprismatic, Opal Diffuser, Wallwasher): **L600**, **L890**, **L1182**, **L1475**, **L1765**, **L2055**
	Luminaire Length in mm (Lens Louvre*): **L752**, **L1002**, **L1252**, **L1502**, **L1752**, **L2002**
Installation	**F**: Installation Housing, **B**: Installation Brackets
Lens Louvre*	**W**: Snow White, **A**: Satin Silver, **B**: Jet Black, **H**: Anodic Champagne, **K**: Satin Copper, **G**: Satin Gold
On Request	90° Corner, Midpin Downlights XD, Midpin Spotlights XM, 3-Phase Track, Multisensor [L1182-L2055], Emergency Module [L1182-L2055]

**Opal Diffuser made of sustainable TruCircle Polycarbonate / Fire Rated - Glow wire flammability Index 950°C EN60695-2-12 / Tp(a). Luminous flux reduction of 10%

IP20 · ~220-240V · 50-60 Hz · IK 02 · RG0 · ≤3 MacAdam · Low Power L90B10 50.000h · Medium Power L85B10 50.000h · High Power L80B10 50.000h · CE · UKCA

Lens Louvre | Direct

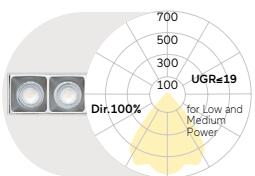

L mm	Lumen/Watt Low Power	Lumen/Watt Medium Power	Lumen/Watt High Power
752	1370lm/11W	1870lm/15W	2690lm/22W
1002	1830lm/14W	2500lm/19W	3590lm/28W
1252	2290lm/16W	3120lm/23W	4500lm/34W
1502	2750lm/19W	3750lm/27W	5380lm/40W
1752	3200lm/22W	4370lm/31W	6280lm/46W
2002	3660lm/25W	5000lm/35W	7180lm/53W

Microprismatic | Direct

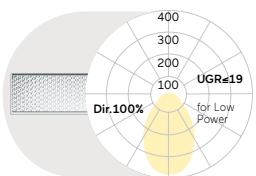

L mm	Lumen/Watt Low Power	Lumen/Watt Medium Power	Lumen/Watt High Power
600	820lm/9W	1110lm/12W	1570lm/17W
890	1230lm/12W	1660lm/16W	2350lm/24W
1182	1640lm/16W	2210lm/21W	3130lm/31W
1475	2050lm/19W	2770lm/26W	3920lm/37W
1765	2450lm/22W	3320lm/30W	4700lm/44W
2055	2860lm/28W	3870lm/38W	5490lm/54W

Opal Diffuser | Direct

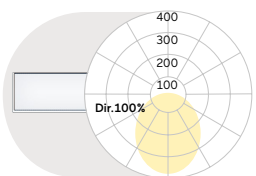

L mm	Lumen/Watt Low Power	Lumen/Watt Medium Power	Lumen/Watt High Power
600	940lm/9W	1270lm/12W	1790lm/17W
890	1400lm/12W	1900lm/16W	2690lm/24W
1182	1870lm/16W	2530lm/21W	3580lm/31W
1475	2340lm/19W	3160lm/26W	4480lm/37W
1765	2810lm/22W	3800lm/30W	5380lm/44W
2055	3270lm/28W	4430lm/38W	6270lm/54W

Wallwasher | Direct

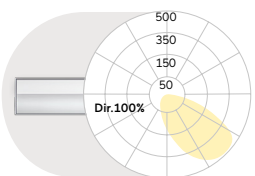

L mm	Lumen/Watt Medium Power	Lumen/Watt High Power
600	750lm/11W	1030lm/15W
890	1130lm/15W	1540lm/21W
1182	1500lm/19W	2060lm/27W
1475	1880lm/23W	2570lm/33W
1765	2250lm/28W	3090lm/39W
2055	2630lm/34W	3600lm/47W

Lumen Values: Luminarie luminous flux at 4000K/CRI>80. Other configurations on request.

B: nstallation Bracket without Shadow Gap

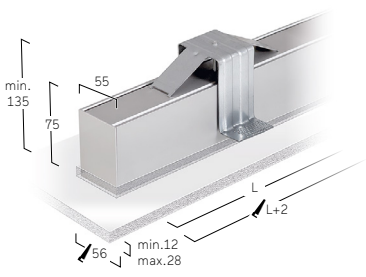

F: Installation Housing with Shadow Gap

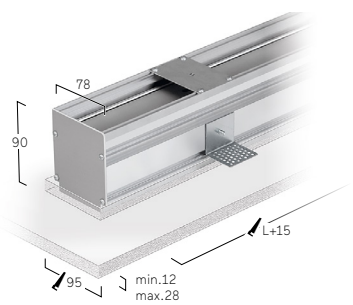



90° Corner
Opal/Microprismatic

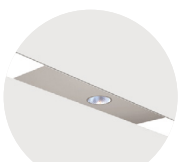

Midpin-Downlight XD
770lm/10W/Ø40mm



Midpin Spotlight XM
770lm/10W/Ø40mm



3-Phase Track

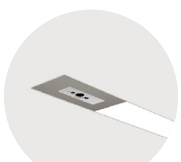

Multisensor

Matric F3 | System 55mm Recessed Frame



FR Luminaire LED encastré pour montage en découpes de plafonds placoplâtre. Éclairage uniquement direct. Canal de lumière en profilé d´aluminium - largeur diffuseur 55mm. Fabrication au millimètre près suivant besoins et spécifications. Surface naturel-anodisée ou thermolaquée/poudrée blanc, graphite, noir, champagne ou cuivre. Options: Lightnet-Surface-Collection ou RAL au choix. Éclairage direct par lentilles avec grille BAP pour une large répartition de l'intensité lumineuse et facteur très bas (UGR<19) adapté aux bureaux. Grille anti-éblouissement disponible en plusieurs finitions. Diffuseur microprismatique en verre acrylique avec éblouissement optimisé pour utilisations dans les bureaux/poste de travail. Diffuseur opal satiné pour éclairage avec transmission maximale et répartition homogène des points lumineux. Wallwasher pour éclairage homogène de surfaces verticales. Convertisseur intégré, au choix allumage ON/OFF ou dimmable (DALI, Touch-Dim, Casambi). Température de couleur 2200K, 2700K, 3000K, 3500K, 4000K, 6500K ou TW (2700-6500K). Binning initial ≤ MacAdam 3. IRC> 80, IRC>90 ou Full Spectrum. Cadre de montage et kit de fixations inclus. Profilés-luminaires vides livrables sur demande pour montage en avance ; installation ultérieure possible des composants des luminaires. Options: Intégration de composants d'éclairage de secours ou technologie de cellule/détection.

ES Luminaria tipo LED empotrada en plafones. Iluminación directa solo. Canal de luz con marco integral de perfil de aluminio. Ancho de la óptica 55mm. Las longitudes pueden ser fabricadas a medida. Superficie anodizada natural o lacado de blanca, grafito, negro, champagne o cobre. Acabados adicionales según Lightnet-Surface-Collection o RAL. Componente para iluminación directa de lentes de precisión con rejilla antideslumbrante para una amplia distribución de luz con un alto índice de deslumbramiento (UGR<19) para uso en oficinas. Rejilla disponible en varios colores. Óptica microprismática de cristal acrílico con limitación de deslumbramiento optimizada para el uso en oficinas. Difusor opal satinado para iluminación general con grado máximo de transmisión y resolución homogénea. Bañador de pared para la iluminación homogénea de superficies verticales. Balastro integrado en la luminaria, opcionalmente on-off o atenuable (DALI, Touch-Dim, Casambi). Temperatura de color 2200K, 2700K, 3000K, 3500K, 4000K o Tunable White (2700-6500K). Binning inicial ≤ MacAdam 3. Índice de reproducción cromática IRC>80, IRC>90 o Full Spectrum. Juego para instalación incluido. El perfil de la luminaria para el montaje está disponible por adelantado; el resto de los componentes pueden ser montadas posteriormente. Bajo pedido: Integración de componentes de iluminación de emergencia, tecnología de sensores.

L F3 L E E - 8 30 E - L1268- W*

Product Family	**L**: Matric
Type	**F3**: Direct only
Optical System	**L**: Lens Louvre*, **A**: Microprismatic, **O**: Opal Diffuser, **G**: Wallwasher, **D**: Opal Diffuser (Polycarbonate)**
Surface Finish	**W**: Snow White, **V**: Ivory White, **E**: Silver Anodised, **U**: Urban Graphite, **B**: Jet Black, **H**: Anodic Champagne, **K**: Satin Copper
Control Gear	**E**: On/Off, **L**: DALI, **H**: Touch-Dim, **C**: Casambi, **6**: DALI DT6 for TW [L1198-L2075], **8**: DALI DT8 for TW [L905-L2075]
Colour Rendering	**8**: CRI>80, **9**: CRI>90, **F**: Full Spectrum [except 2200K]
Colour Temperature	**22**: 2200K, **27**: 2700K, **30**: 3000K, **35**: 3500K, **40**: 4000K, **65**: 6500K, **TW**: Tunable White 2700-6500K
Power	**E**: Low Power, **M**: Medium Power, **H**: High Power
Size	Luminaire Length in mm (Microprismatic, Opal Diffuser, Wallwasher): **L615**, **L905**, **L1198**, **L1490**, **L1780**, **L2075**
	Luminaire Length in mm (Lens Louvre*): **L768**, **L1018**, **L1268**, **L1518**, **L1768**, **L2018**
Lens Louvre*	**W**: Snow White, **A**: Satin Silver, **B**: Jet Black, **H**: Anodic Champagne, **K**: Satin Copper, **G**: Satin Gold
On Request	90° Corner, Midpin Downlights XD, Midpin Spotlights XM, 3-Phase Track, Multisensor [L1198-L2075], Emergency Module [L1198-L2075]

**Opal Diffuser made of sustainable TruCircle Polycarbonate / Fire Rated - Glow wire flammability Index 950°C EN60695-2-12 / Tp(a). Luminous flux reduction of 10%

IP20 · ~220-240V · 50-60 Hz · IK 02 · RG0 · ≤3 MacAdam · Low Power L90B10 50.000h · Medium Power L85B10 50.000h · High Power L80B10 50.000h · CE · UKCA

Lens Louvre | Direct

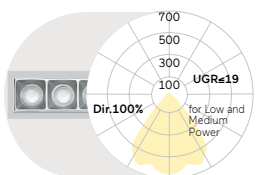

L mm	Lumen/Watt Low Power	Lumen/Watt Medium Power	Lumen/Watt High Power
768	1370lm/11W	1870lm/15W	2690lm/22W
1018	1830lm/14W	2500lm/19W	3590lm/28W
1268	2290lm/16W	3120lm/23W	4500lm/34W
1518	2750lm/19W	3750lm/27W	5380lm/40W
1768	3200lm/22W	4370lm/31W	6280lm/46W
2018	3660lm/25W	5000lm/35W	7180lm/53W

Microprismatic | Direct

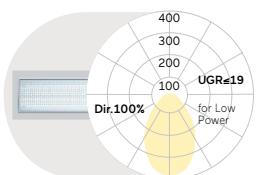

L mm	Lumen/Watt Low Power	Lumen/Watt Medium Power	Lumen/Watt High Power
615	820lm/9W	1110lm/12W	1570lm/17W
905	1230lm/12W	1660lm/16W	2350lm/24W
1198	1640lm/16W	2210lm/21W	3130lm/31W
1490	2050lm/19W	2770lm/26W	3920lm/37W
1780	2450lm/22W	3320lm/30W	4700lm/44W
2075	2860lm/28W	3870lm/38W	5490lm/54W

Opal Diffuser | Direct

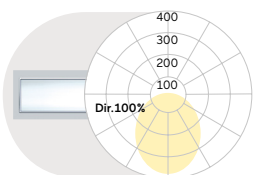

L mm	Lumen/Watt Low Power	Lumen/Watt Medium Power	Lumen/Watt High Power
615	940lm/9W	1270lm/12W	1790lm/17W
905	1400lm/12W	1900lm/16W	2690lm/24W
1198	1870lm/16W	2530lm/21W	3580lm/31W
1490	2340lm/19W	3160lm/26W	4480lm/37W
1780	2810lm/22W	3800lm/30W	5380lm/44W
2075	3270lm/28W	4430lm/38W	6270lm/54W

Wallwasher | Direct

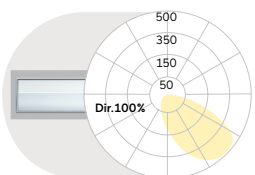

L mm	Lumen/Watt Medium Power	Lumen/Watt High Power
615	750lm/11W	1030lm/15W
905	1130lm/15W	1540lm/21W
1198	1500lm/19W	2060lm/27W
1490	1880lm/23W	2570lm/33W
1780	2250lm/28W	3090lm/39W
2075	2630lm/34W	3600lm/47W

Lumen Values: Luminarie luminous flux at 4000K/CRI>80. Other configurations on request.

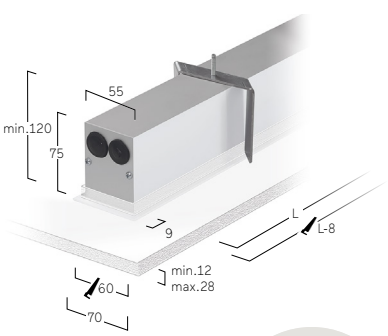



90° Corner
Opal/Microprismatic

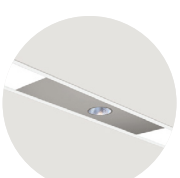

Midpin-Downlight XD
770lm/10W/Ø40mm



Midpin Spotlight XM
770lm/10W/Ø40mm

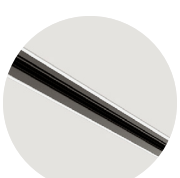

3-Phase Track



Multisensor

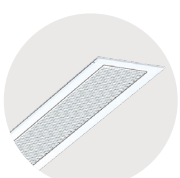

W Snow White



A Satin Silver



U Urban Graphite



B Jet Black



H Anodic Champagne



K Satin Copper

Matric M5 | System 81mm Recessed Frameless



FR Luminaire LED encastré sans cadre pour plafonds en placoplâtre. Éclairage uniquement direct. Canal lumineux en profilé d'aluminium avec une largeur de profilé de 81mm. Fabrication des longueurs sur-mesure au millimètre près suivant les besoins et spécifications. Optique/Diffuseur microprisme en verre acrylique spécial et grille/réflecteur en alluminium satiné avec une limitation optimisée de l´éblouissement pour applications et utilsations dans les bureaux/poste de travail. Diffuseur opal satiné pour un éclairage général avec une transmission maximale et répartition homogène des points lumineux. Wallwasher/Asymétrique pour éclairage homogène de surfaces verticales. Driver/Convertisseur intégré dans le luminaire, au choix allumage ON/OFF ou dimmable (DALI, Touch-Dim, Casambi). Température de couleur 2200K, 2700K, 3000K, 3500K, 4000K, 6500K ou Tunable White (2700-6500K). Binning initial ≤ MacAdam 3. Rendu de couleur IRC> 80, IRC>90 ou Full Spectrum. Installation en encastré au choix avec cadre de montage, ou alternative avec kit de fixation/étriers. Cadre de montage en encastré ou profilé vide livrable et disponible en avance; montage possible des composants restants du luminaire, ultérieurement. Sur demande: Sur demande: Intégration de projecteurs, composants d´éclairage de secours, technologie de sensor/cellule.

ES Luminaria tipo LED para instalación en techos tipo plafón sin marco. Iluminación directa solo. Canal de luz hecho de perfil de aluminio con un ancho de via de luz de 81mm. Las longitudes pueden ser fabricadas al milímetro de acuerdo con las especificaciones. Óptica microprismática de cristal acrílico especial y rejilla satinada de aluminio con reducción optimizada del deslumbramiento, especialmente para el uso en oficinas. Difusor opal satinado para iluminación general con grado máximo de transmisión y resolución homogénea del punto de luz. Bañador de pared para la iluminación homogénea de superficies verticales. Balastro integrado en la luminaria, opcionalmente on-off o atenuable (DALI, Touch-Dim, Casambi). Temperatura de color 2200K, 2700K, 3000K, 3500K, 4000K, 6500K o Tunable White (2700-6500K). Binning inicial ≤ MacAdam 3. Índice de reproducción cromática IRC>80, IRC>90 o Full Spectrum. Marco de montaje opcional para la instalación con junta de sombra, o bien juego de montaje para la instalación sin junta de sombra. El marco de montaje o el perfil de la luminaria para la instalación están disponibles por adelantado; otros componentes de la luminaria pueden ser ilista para montar en diferentes momentos. Bajo pedido: Integración de proyectores, componentes de iluminación de emergencia, tecnología de sensores.

L M5 O W E - 8 30 M - L890 - FA*

Product Family	**L**: Matric
Type	**M5**: Direct only
Optical System	**L**: Lens Louvre*, **A**: Microprismatic, **O**: Opal Diffuser, **G**: Wallwasher
Surface Finish	**W**: Snow White
Control Gear	**E**: On/Off, **L**: DALI, **H**: Touch-Dim, **C**: Casambi, **6**: DALI DT6 for TW [L1182-L2055], **8**: DALI DT8 for TW [L890-L2055]
Colour Rendering	**8**: CRI>80, **9**: CRI>90, **F**: Full Spectrum [except 2200K]
Colour Temperature	**22**: 2200K, **27**: 2700K, **30**: 3000K, **35**: 3500K, **40**: 4000K, **65**: 6500K, **TW**: Tunable White 2700-6500K
Power	**E**: Low Power, **M**: Medium Power, **H**: High Power
Size	Luminaire Length in mm: **L600**, **L890**, **L1182**, **L1475**, **L1765**, **L2055**
	Luminaire Length in mm (Lens Louvre*): **L754**, **L1005**, **L1256**, **L1506** , **L1757**, **L2008**
Installation	**F**: Installation Housing, **B**: Installation Brackets
Lens Louvre*	**W**: Snow White, **A**: Satin Silver, **B**: Jet Black, **H**: Anodic Champagne, **K**: Satin Copper, **G**: Satin Gold
On Request	90° Corner, Midpin Downlights XD, Midpin Spotlights XM, Midpoint Spotlights XM,
	3-Phase Track, 48V-Track, Multisensor [L1182-L2055], Emergency Module [L1182-L2055]

IP20 · ~220-240V · 50-60 Hz · IK 02 · RG0 · ≤3 MacAdam · LOW POWER L90B10 50.000h · MEDIUM POWER L85B10 50.000h · HIGH POWER L80B10 50.000h · CE · UK CA

Lens Louvre | Direct

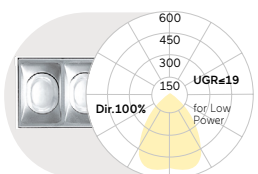

L mm	Lumen/Watt Low Power	Lumen/Watt Medium Power	Lumen/Watt High Power
754	1620lm/12W	3240lm/23W	4510lm/32W
1005	2170lm/16W	4330lm/30W	6030lm/43W
1256	2710lm/21W	5420lm/38W	7540lm/54W
1506	3260lm/24W	6500lm/46W	9050lm/64W
1757	3790lm/28W	7560lm/53W	10520lm/74W
2008	4340lm/33W	8670lm/61W	12060lm/85W

Microprismatic | Direct

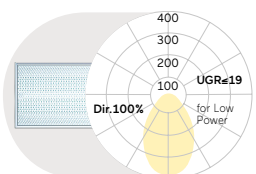

L mm	Lumen/Watt Low Power	Lumen/Watt Medium Power	Lumen/Watt High Power
600	1000lm/11W	1380lm/15W	2010lm/21W
890	1510lm/15W	2070lm/21W	3020lm/31W
1182	2010lm/19W	2760lm/26W	4020lm/40W
1475	2510lm/23W	3450lm/32W	5030lm/49W
1765	3010lm/27W	4140lm/38W	6030lm/59W
2055	3510lm/34W	4830lm/47W	7040lm/70W

Opal Diffuser | Direct

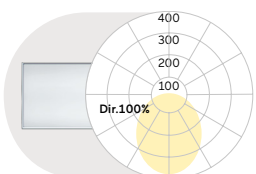

L mm	Lumen/Watt Low Power	Lumen/Watt Medium Power	Lumen/Watt High Power
600	1200lm/11W	1650lm/15W	2400lm/21W
890	1800lm/15W	2480lm/21W	3600lm/31W
1182	2400lm/19W	3300lm/26W	4810lm/40W
1475	3000lm/23W	4130lm/32W	6010lm/49W
1765	3600lm/27W	4950lm/38W	7210lm/59W
2055	4200lm/34W	5780lm/47W	8410lm/70W

Wallwasher | Direct

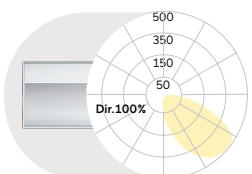

L mm	Lumen/Watt High Power
600	1180lm/15W
890	1770lm/21W
1182	2360lm/27W
1475	2950lm/33W
1765	3540lm/39W
2055	4130lm/47W

Lumen Values: Luminarie luminous flux at 4000K/CRI>80. Other configurations on request.

B: Installation Bracket without Shadow Gap

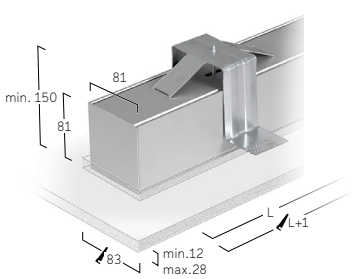

F: Installation Housing with Shadow Gap

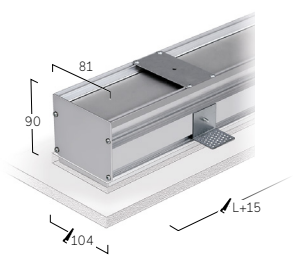



90° Corner
Opal/Microprismatic

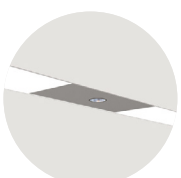

Midpin-Downlight XD
770lm/10W/Ø40mm



Midpin Spotlight XM
770lm/10W/Ø40mm



Midpoint Spotlight XM
1000lm/19W-3000lm/31W
Ø90mm

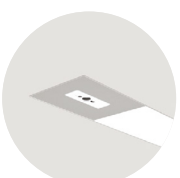

Multisensor

Matric F5 | System 81mm Recessed Frame

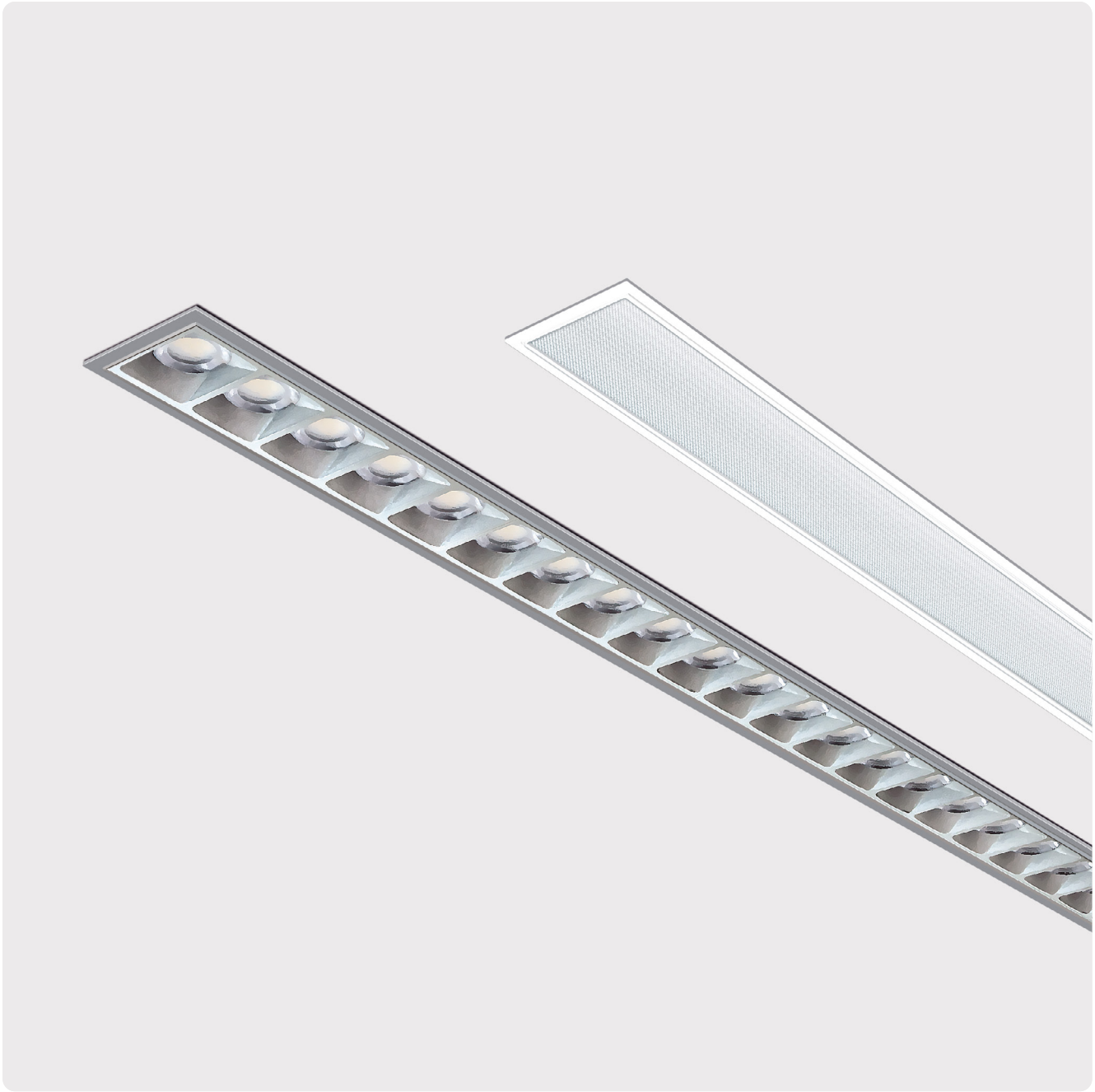

FR Luminaire LED encastré pour montage en découpes de plafonds placoplâtre. Éclairage uniquement direct. Canal de lumière en profilé d´aluminium - largeur diffuseur 81mm. Fabrication au millimètre près suivant besoins et spécifications. Surface naturel-anodisée ou thermolaquée/poudrée blanc, graphite, noir, champagne ou cuivre. Options: Lightnet-Surface-Collection ou RAL au choix. Éclairage direct par lentilles avec grille BAP pour une large répartition de l'intensité lumineuse et facteur très bas (UGR<19) adapté aux bureaux. Grille anti-éblouissement disponible en plusieurs finitions. Diffuseur microprismatique en verre acrylique avec éblouissement optimisé pour utilisations dans les bureaux/poste de travail. Diffuseur opal satiné pour éclairage avec transmission maximale et répartition homogène des points lumineux. Wallwasher pour éclairage homogène de surfaces verticales. Convertisseur intégré, au choix allumage ON/OFF ou dimmable (DALI, Touch-Dim, Casambi). Température de couleur 2200K, 2700K, 3000K, 3500K, 4000K, 6500K ou TW (2700-6500K). Binning initial ≤ MacAdam 3. IRC> 80, IRC>90 ou Full Spectrum. Cadre de montage et kit de fixations inclus. Profilés-luminaires vides livrables sur demande pour montage en avance ; installation ultérieure possible des composants des luminaires. Options: Intégration de composants d'éclairage de secours ou technologie de cellule/détection.

ES Luminaria empotrada tipo LED para instalación en plafones. Iluminación directa solo. Canal de luz con marco integral de perfil de aluminio. Ancho de la óptica 81mm. Las longitudes pueden ser fabricadas al milímetro de acuerdo con las especificaciones. Superficie anodizada natural o lacado de blanca, grafito, negro, champagne o cobre. Acabados adicionales según Lightnet-Surface-Collection o RAL seleccionable. Óptica microprismática de cristal acrílico especial y rejilla satinada de aluminio con reducción optimizada del deslumbramiento, especialmente para el uso en oficinas. Difusor opal satinado para iluminación general con grado máximo de transmisión y resolución homogénea del punto de luz. Bañador de pared para la iluminación homogénea de superficies verticales. Balastro integrado en la luminaria, opcionalmente on-off o atenuable (DALI, Touch-Dim, Casambi). Temperatura de color 2200K, 2700K, 3000K, 3500K, 4000K, 6500K o Tunable White (2700K-6500K). Binning inicial ≤ MacAdam 3. Índice de reproducción cromática IRC>80, IRC>90 o Full Spectrum. Juego para instalación incluido. El perfil de la luminaria para el montaje está disponible por adelantado bajo petición; el resto de los componentes de la luminaria se pueden montar posteriormente. Bajo pedido: Integración de componentes de iluminación de emergencia, tecnología de sensores y una amplia gama de otras opciones.

L F5 O W E - 8 3 0 M - L905-A*

Product Family	**L**: Matric
Type	**F5**: Direct only
Optical System	**L**: Lens Louvre*, **A**: Microprismatic, **O**: Opal Diffuser, **G**: Wallwasher
Surface Finish	**W**: Snow White, **V**: Ivory White, **E**: Silver Anodised, **U**: Urban Graphite, **B**: Jet Black, **H**: Anodic Champagne, **K**: Satin Copper
Control Gear	**E**: On/Off, **L**: DALI, **H**: Touch-Dim, **C**: Casambi, **6**: DALI DT6 for TW [L1198-L2075], **8**: DALI DT8 for TW [L905-L2075]
Colour Rendering	**8**: CRI>80, **9**: CRI>90, **F**: Full Spectrum [except 2200K]
Colour Temperature	**22**: 2200K, **27**: 2700K, **30**: 3000K, **35**: 3500K, **40**: 4000K, **65**: 6500K, **TW**: Tunable White 2700-6500K
Power	**E**: Low Power, **M**: Medium Power, **H**: High Power
Size	Luminaire Length in mm: **L615**, **L905**, **L1198**, **L1490**, **L1780**, **L2075**
	Luminaire Length in mm (Lens Louvre*): **L769**, **L1020**, **L1271**, **L1521**, **L1772**, **L2023**
Lens Louvre*	**W**: Snow White, **A**: Satin Silver, **B**: Jet Black, **H**: Anodic Champagne, **K**: Satin Copper, **G**: Satin Gold
On Request	90° Corner, Midpin Downlights XD, Midpin Spotlights XM, Midpoint Spotlights XM,
	3-Phase Track, 48V-Track, Multisensor [L1198-L2075], Emergency Module [L1198-L2075]

IP20 · ~220-240V · 50-60 Hz · IK 02 · RG0 · ≤3 MacAdam · Low Power L90B10 50.000h · Medium Power L85B10 50.000h · High Power L80B10 50.000h · CE · UK CA

Lens Louvre | Direct

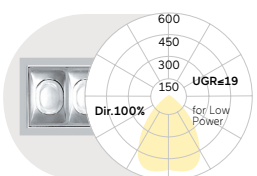

L mm	Lumen/Watt Low Power	Lumen/Watt Medium Power	Lumen/Watt High Power
769	1620lm/12W	3240lm/23W	4510lm/32W
1020	2170lm/16W	4330lm/30W	6030lm/43W
1271	2710lm/21W	5420lm/38W	7540lm/54W
1521	3260lm/24W	6500lm/46W	9050lm/64W
1772	3790lm/28W	7560lm/53W	10520lm/74W
2023	4340lm/33W	8670lm/61W	12060lm/85W

Microprismatic | Direct

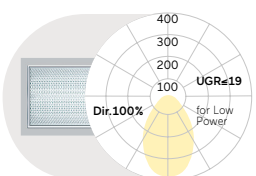

L mm	Lumen/Watt Low Power	Lumen/Watt Medium Power	Lumen/Watt High Power
615	1000lm/11W	1380lm/15W	2010lm/21W
905	1510lm/15W	2070lm/21W	3020lm/31W
1198	2010lm/19W	2760lm/26W	4020lm/40W
1490	2510lm/23W	3450lm/32W	5030lm/49W
1780	3010lm/27W	4140lm/38W	6030lm/59W
2075	3510lm/34W	4830lm/47W	7040lm/70W

Opal Diffuser | Direct

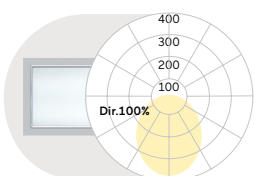

L mm	Lumen/Watt Low Power	Lumen/Watt Medium Power	Lumen/Watt High Power
615	1200lm/11W	1650lm/15W	2400lm/21W
905	1800lm/15W	2480lm/21W	3600lm/31W
1198	2400lm/19W	3300lm/26W	4810lm/40W
1490	3000lm/23W	4130lm/32W	6010lm/49W
1780	3600lm/27W	4950lm/38W	7210lm/59W
2075	4200lm/34W	5780lm/47W	8410lm/70W

Wallwasher | Direct

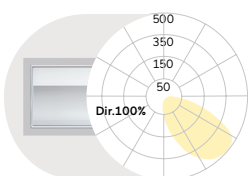

L mm	Lumen/Watt High Power
615	1180lm/15W
905	1770lm/21W
1198	2360lm/27W
1490	2950lm/33W
1780	3540lm/39W
2075	4130lm/47W

Lumen Values: Luminarie luminous flux at 4000K/CRI>80. Other configurations on request.

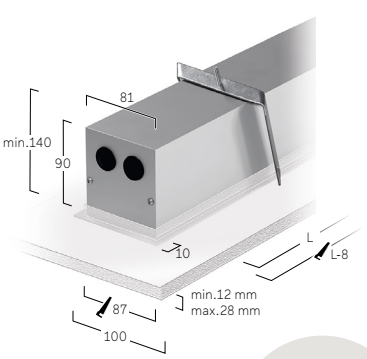



90° Corner
Opal/Microprismatic

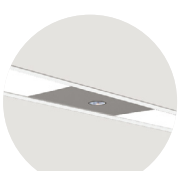

Midpin-Downlight XD
770lm/10W/Ø40mm



Midpin Spotlight XM
770lm/10W/Ø40mm



Midpoint Spotlight XM
1000lm/19W-3000lm/31W
Ø90mm



Multisensor

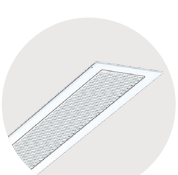

W Snow White



A Satin Silver



U Urban Graphite

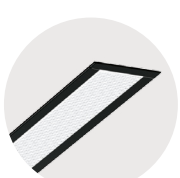

B Jet Black

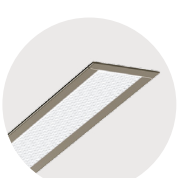

H Anodic Champagne



K Satin Copper



Basic Max A1 IP54 | Surface
512



Matric AX IP54 | System 40mm Surface
516



Matric A3 IP54 | System 55mm Surface
518



Matric FX IP54 | System 40mm Recessed Frame
520



Matric F3 IP54 | System 55mm Recessed Frame
522

Indice de Protection Supérieur | Clase de protección superior

Basic Max A1 IP54 | Surface



FR Luminaire LED pour montage mural ou saillie/plafonnier. Éclairage uniquement direct. Corps de luminaire en profilé d'aluminium avec 4 diamètres différents de 300 à 600mm - avec une épaisseur identique pour tous de 75mm. Surface/finition thermolaquée/poudrée blanche, argentée, graphite, noire, champagne ou cuivre. Autres options de finition voir Lightnet-Surface-Collection ou RAL au choix. Diffuseur opal en verre acrylique satiné. Driver/Convertisseur intégré dans le luminaire, au choix allumage ON/OFF ou dimmable (DALI, Touch-Dim). Température de couleur 2200K, 2700K, 3000K, 3500K, 4000K, 6500K ou Tunable White (2700-6500K). Binning initial ≤ MacAdam 3. Rendu de couleur IRC> 80, IRC>90 ou Full Spectrum. Indice de protection IP54.

ES Luminaría tipo LED para sobreponer en pared o techo. Iluminación directa solo. Cuerpo de luminaria de perfil de aluminio en 4 diámetros diferentes de 300 a 600mm – con altura total constante de 75mm. Acabado pintura de laca color blanco, plata, negro, champagne o cobre. Acabados adicionales según Lightnet-Surface-Collection o RAL seleccionable. Difusor opalino con acrílico satinado. Balastro integrado en la luminaria, opcionalmente on-off o atenuable (DALI, Touch-Dim). Temperatura de color 2200K, 2700K, 3000K, 3500K, 4000K o Tunable White (2700-6500K). Binning inicial ≤ MacAdam 3. Índice de reproducción cromática IRC>80, IRC>90 o Full Spectrum. Protección IP54.

B A1 O S L -8 30 M-D300-IP54

Product Family	**B**: Basic
Type	**A1**: Direct only
Optical System	**O**: Opal Diffuser
Surface Finish	**W**: Snow White, **V**: Ivory White, **S**: Radiant Silver, **U**: Urban Graphite, **B**: Jet Black, **H**: Anodic Champagne, **K**: Satin Copper
Control Gear	**E**: On/Off, **L**: DALI, **H**: Touch-Dim, **6**: DALI DT6 for TW, **8**: DALI DT8 for TW, **C**: Casambi
Colour Rendering	**8**: CRI>80, **9**: CRI>90, **F**: Full Spectrum [except 2200K]
Colour Temperature	**22**: 2200K, **27**: 2700K, **30**: 3000K, **35**: 3500K, **40**: 4000K, **65**: 6500K, **TW**: Tunable White 2700-6500K [D400-D600]
Power	**E**: Low Power, **M**: Medium Power,
Size	Luminaire Diameter in mm: **D300**, **D400**, **D500**, **D600**
Protection	**IP54**

IP54 · ~220-240V · 50-60 Hz · IK 02 · RG0 · ≤3 MacAdam · Low Power L90B10 50.000h · Medium Power L85B10 50.000h · CE · UKCA

Opal Diffuser | Direct

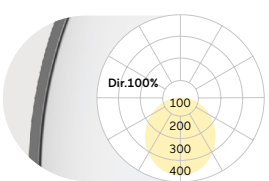

D mm	Lumen/Watt Low Power	Lumen/Watt Medium Power
300	910lm/7W	1780lm/13W
400	1790lm/13W	3690lm/25W
500	2550lm/17W	5010lm/33W
600	3980lm/25W	7470lm/50W

Lumen Values: Luminarie luminous flux at 4000K/CRI>80. Other configurations on request.

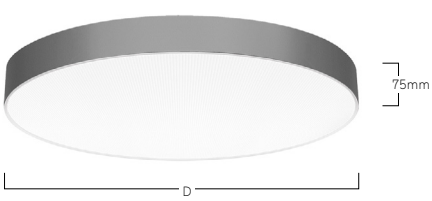



W Snow White



S Radiant Silver



U Urban Graphite



B Jet Black



H Anodic Champagne



K Satin Copper

Matric Higher Protection



73 Miller Street, Sydney, Australia
Matric A3 Special Version





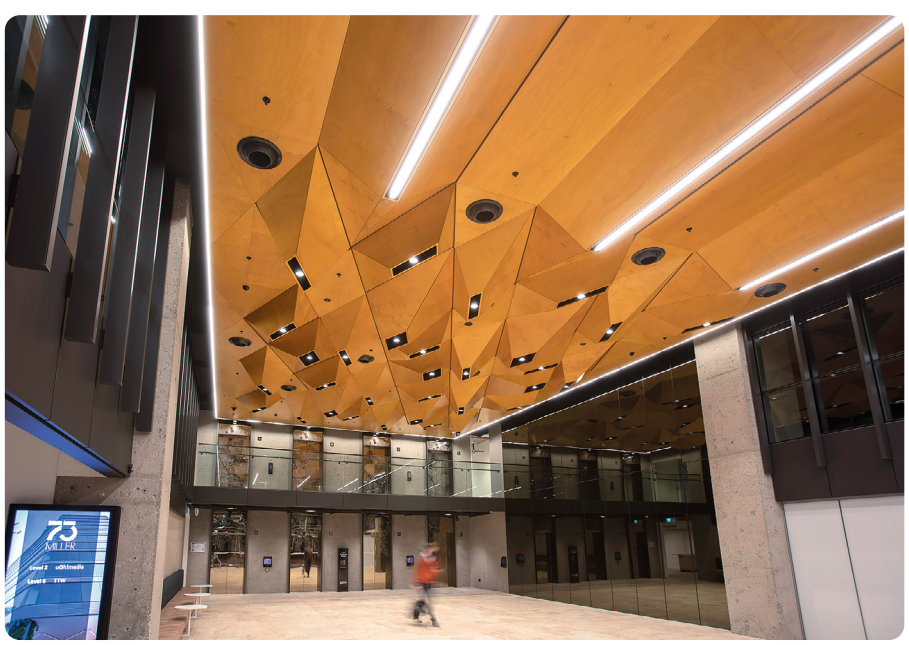
73
MILLER

Matric AX IP54 | System 40 mm Surface



FR Luminaire LED pour montage saillie/plafonnier. Éclairage uniquement direct. Canal lumineux en profilé d'aluminium avec une largeur de profilé de 40mm. Surface/finition naturel-anodisée ou thermolaquée/poudrée blanc, graphite, noir, champagne ou cuivre. Autres options de finition voir Lightnet-Surface-Collection ou RAL au choix. Diffuseur opal satiné pour un éclairage général avec une transmission maximale et répartition homogène des points lumineux. Driver/Convertisseur intégré dans le luminaire, au choix allumage ON/OFF ou dimmable (DALI, Touch-Dim). Température de couleur 2200K, 2700K, 3000K, 3500K, 4000K, 6500K ou Tunable White (2700-6500K). Binning initial ≤ MacAdam 3. Rendu de couleur IRC> 80, IRC>90 ou Full Spectrum. Indice de protection IP54.

ES Luminaría tipo LED para sobreponer en techo. Canal de luz hecho de perfil de aluminio con un ancho de via de luz de 40mm. Superficie anodizada natural o lacado de blanca, grafito, negro, champagne o cobre. Acabados adicionales según Lightnet-Surface-Collection o RAL seleccionable. Difusor opal satinado para iluminación general con grado máximo de transmisión y resolución homogénea del punto de luz. Balastro integrado en la luminaria, opcionalmente on-off o atenuable (DALI, Touch-Dim). Temperatura de color 2200K, 2700K, 3000K, 3500K, 4000K o Tunable White (2700-6500K). Binning inicial ≤ MacAdam 3. Índice de reproducción cromática IRC>80, IRC>90 o Full Spectrum. Protección IP54.

L AX O V L - 8 30 M-L890-IP54

Product Family	**L**: Matric
Type	**AX**: Direct only
Optical System	**O**: Opal Diffuser, **F**: Ambient
Surface Finish	**W**: Snow White, **V**: Ivory White, **E**: Silver Anodised, **U**: Urban Graphite, **B**: Jet Black, **H**: Anodic Champagne
Control Gear	**E**: On/Off, **L**: DALI, **H**: Touch-Dim, **6**: DALI DT6 for TW [L1182-L2055], **8**: DALI DT8 for TW [L890-L2055], **C**: Casambi [L890-L2055]
Colour Rendering	**8**: CRI>80, **9**: CRI>90, **F**: Full Spectrum [except 2200K]
Colour Temperature	**22**: 2200K, **27**: 2700K, **30**: 3000K, **35**: 3500K, **40**: 4000K, **65**: 6500K, **TW**: Tunable White 2700-6500K
Power	**M**: Medium Power
Size	Luminaire Length in mm: **L600**, **L890**, **L1182**, **L1475**, **L1765**, **L2055**
Protection	**IP54**

IP54 · ~220-240V · 50-60 Hz · IK 02 · RG0 · ≤3 MacAdam · Medium Power L85B10 50.000h · CE · UK CA

Opal Diffuser | Direct

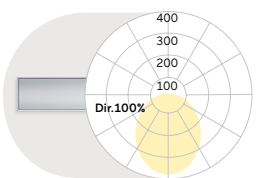

L mm	Lumen/Watt Medium Power
600	910lm/8W
890	1370lm/12W
1182	1820lm/15W
1475	2280lm/18W
1765	2730lm/22W
2055	3190lm/27W

Ambient | Direct

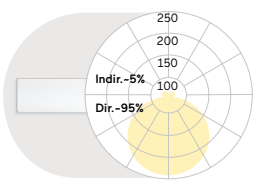

L mm	Lumen/Watt Medium Power
600	1080lm/9W
890	1620lm/12W
1182	2150lm/16W
1475	2690lm/19W
1765	3230lm/22W
2055	3770lm/28W

Ambient | Direct

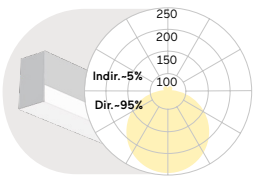

L mm	Lumen/Watt Medium Power
600	1080lm/9W
890	1620lm/12W
1182	2150lm/16W
1475	2690lm/19W
1765	3230lm/22W
2055	3770lm/28W

Lumen Values: Luminarie luminous flux at 4000K/CRI>80. Other configurations on request.

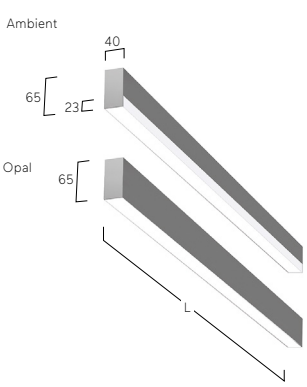



W Snow White

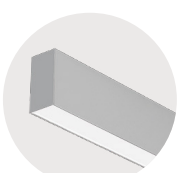

E Silver Anodised

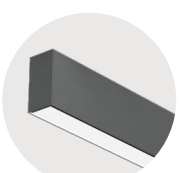

U Urban Graphite



B Jet Black

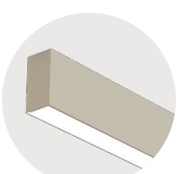

H Anodic Champagne

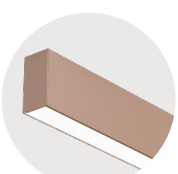

K Satin Copper

Matric A3 IP54 | System 55 mm Surface



FR Luminaire LED pour montage saillie/plafonnier. Éclairage uniquement direct. Canal lumineux en profilé d'aluminium avec une largeur de profilé de 55mm. Surface/finition naturel-anodisée ou thermolaquée/poudrée blanc, graphite, noir, champagne ou cuivre. Autres options definition voir Lightnet-Surface-Collection ou RAL au choix. Diffuseur opal satiné pour un éclairage général avec une transmission maximale et répartition homogène des points lumineux. Driver/Convertisseur intégré dans le luminaire, au choix allumage ON/OFF ou dimmable (DALI, Touch-Dim). Température de couleur 2200K, 2700K, 3000K, 3500K, 4000K, 6500K ou Tunable White (2700-6500K). Binning initial ≤ MacAdam 3. Rendu de couleur IRC> 80, IRC>90 ou Full Spectrum. Indice de protection IP54.

ES Luminaría tipo LED para sobreponer en techo. Iluminación directa solo. Canal de luz hecho de perfil de aluminio con un ancho de via de luz de 55mm. Superficie anodizada natural o lacado de blanca, grafito, negro, champagne o cobre. Acabados adicionales según Lightnet-Surface-Collection o RAL seleccionable. Difusor opal satinado para iluminación general con grado máximo de transmisión y resolución homogénea del punto de luz. Balastro integrado en la luminaria, opcionalmente on-off o atenuable (DALI, Touch-Dim). Temperatura de color 2200K, 2700K, 3000K, 3500K, 4000K o Tunable White (2700-6500K). Binning inicial ≤ MacAdam 3. Índice de reproducción cromática IRC>80, IRC>90 o Full Spectrum. Protección IP54.

L A3 O V L - 8 30 M-L890-IP54

Product Family	**L**: Matric
Type	**A3**: Direct only
Optical System	**O**: Opal Diffuser, **D**: Opal Diffuser (Polycarbonate)**
Surface Finish	**W**: Snow White, **V**: Ivory White, **E**: Silver Anodised, **U**: Urban Graphite, **B**: Jet Black, **H**: Anodic Champagne
Control Gear	**E**: On/Off, **L**: DALI, **H**: Touch-Dim, **6**: DALI DT6 for TW, **8**: DALI DT8 for TW, **C**: Casambi [L890-L2055]
Colour Rendering	**8**: CRI>80, **9**: CRI>90, **F**: Full Spectrum [except 2200K]
Colour Temperature	**22**: 2200K, **27**: 2700K, **30**: 3000K, **35**: 3500K, **40**: 4000K, **65**: 6500K, **TW**: Tunable White 2700-6500K [L1182-L2055]
Power	**M**: Medium Power
Size	Luminaire Length in mm: **L600**, **L890**, **L1182**, **L1475**, **L1765**, **L2055**
Protection	**IP54**

**Opal Diffuser made of sustainable TruCircle Polycarbonate / Fire Rated - Glow wire flammability Index 950°C EN60695-2-12 / Tp(a). Luminous flux reduction of 10%

IP54 ~220-240V 50-60 Hz IK 02 RG0 ≤3 MacAdam MEDIUM POWER L85B10 50.000h CE UK CA

Opal Diffuser | Direct

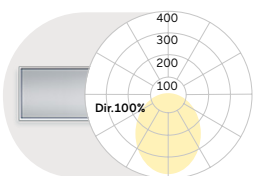

L mm	Lumen/Watt Medium Power
600	1270lm/12W
890	1900lm/16W
1182	2530lm/21W
1475	3160lm/26W
1765	3800lm/30W
2055	4430lm/38W

Lumen Values: Luminarie luminous flux at 4000K/CRI>80. Other configurations on request.

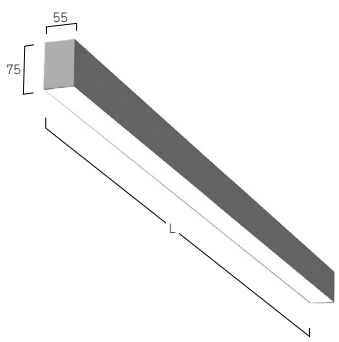


W Snow White

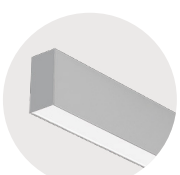
E Silver Anodised


U Urban Graphite


B Jet Black

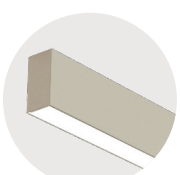
H Anodic Champagne


K Satin Copper

Matric FX IP54 | System 40 mm Recessed Frame



FR Luminaire LED encastré pour montage en découpes de plafonds placoplâtre. Éclairage uniquement direct. Canal de lumière en profilé d´aluminium. Largeur de l´otique/diffuseur de 40mm. Surface/finition naturel-anodisée ou thermolaquée/poudrée blanc, graphite, noir, champagne ou cuivre. Autres options de finition voir Lightnet-Surface-Collection ou RAL au choix. Diffuseur opal satiné pour un éclairage général avec une transmission maximale et répartition homogène des points lumineux. Driver/Convertisseur intégré dans le luminaire, au choix allumage ON/OFF ou dimmable (DALI, Touch-Dim). Température de couleur 2200K, 2700K, 3000K, 3500K, 4000K, 6500K ou Tunable White (2700-6500K). Binning initial ≤ MacAdam 3. Rendu de couleur IRC> 80, IRC>90 ou Full Spectrum. Cadre de montage et kit de fixations inclus. Indice de protection IP54.

ES Luminaria empotrada tipo LED para instalación en plafones. Iluminación directa solo. Canal de luz con marco integral de perfil de aluminio. Ancho de la óptica 40mm. Superficie anodizada natural o lacado de blanca, grafito, negro, champagne o cobre. Acabados adicionales según Lightnet-Surface-Collection o RAL seleccionable. Difusor opal satinado para iluminación general con grado máximo de transmisión y resolución homogénea del punto de luz. Balastro integrado en la luminaria, opcionalmente on-off o atenuable (DALI, Touch-Dim). Temperatura de color 2200K, 2700K, 3000K, 3500K, 4000K o Tunable White (2700-6500K). Binning inicial ≤ MacAdam 3. Índice de reproducción cromática IRC>80, IRC>90 o Full Spectrum. Juego para instalación incluido. Protección IP54.

L FXO WL-8 30 M-L900-IP54

Product Family	**L**: Matric
Type	**FX**: Direct only
Optical System	**O**: Opal Diffuser
Surface Finish	**W**: Snow White, **V**: Ivory White, **E**: Silver Anodised, **U**: Urban Graphite, **B**: Jet Black, **H**: Anodic Champagne
Control Gear	**E**: On/Off, **L**: DALI, **H**: Touch-Dim, **6**: DALI DT6 for TW, **8**: DALI DT8 for TW, **C**: Casambi [L900-L2065]
Colour Rendering	**8**: CRI>80, **9**: CRI>90, **F**: Full Spectrum [except 2200K]
Colour Temperature	**22**: 2200K, **27**: 2700K, **30**: 3000K, **35**: 3500K, **40**: 4000K, **65**: 6500K, **TW**: Tunable White 2700-6500K [L1192-L2065]
Power	**M**: Medium Power
Size	Luminaire Length in mm: **L610**, **L900**, **L1192**, **L1485**, **L1775**, **L2065**
Protection	**IP54**

IP54 · ~220-240V · 50-60 Hz · IK 02 · RG0 · ≤3 MacAdam · Medium Power L85B10 50.000h · CE · UK CA

Opal Diffuser | Direct

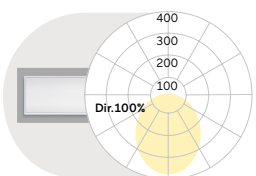

L mm	Lumen/Watt Medium Power
610	910lm/8W
900	1370lm/12W
1192	1820lm/15W
1485	2280lm/18W
1775	2730lm/22W
2065	3190lm/27W

Lumen Values: Luminarie luminous flux at 4000K/CRI>80. Other configurations on request.

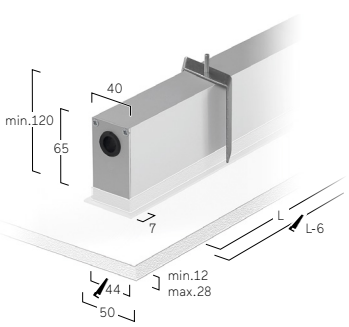

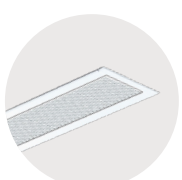

W Snow White

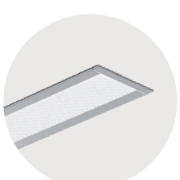

E Silver Anodised

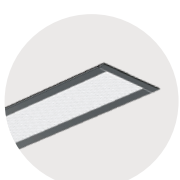

U Urban Graphite

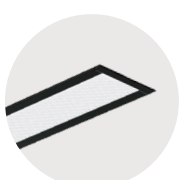

B Jet Black

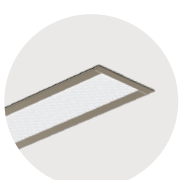

H Anodic Champagne



K Satin Copper

Matric F3 IP54 | System 55 mm Recessed Frame



FR Luminaire LED encastré pour montage en découpes de plafonds placoplâtre. Éclairage uniquement direct. Canal de lumière en profilé d´aluminium. Largeur de l´otique/diffuseur de 55mm. Surface/finition naturel-anodisée ou thermolaquée/poudrée blanc, graphite, noir, champagne ou cuivre. Autres options de finition voir Lightnet-Surface-Collection ou RAL au choix. Diffuseur opal satiné pour un éclairage général avec une transmission maximale et répartition homogène des points lumineux. Driver/Convertisseur intégré dans le luminaire, au choix allumage ON/OFF ou dimmable (DALI, Touch-Dim, Casambi). Température de couleur 2200K, 2700K, 3000K, 3500K, 4000K, 6500K ou Tunable White (2700-6500K). Binning initial ≤ MacAdam 3. Rendu de couleur IRC> 80, IRC>90 ou Full Spectrum. Cadre de montage et kit de fixations inclus. Indice de protection IP54.

ES Luminaria empotrada tipo LED para instalación en plafones. Iluminación directa solo. Canal de luz con marco integral de perfil de aluminio. Ancho de la óptica 55mm. Superficie anodizada natural o lacado de blanca, grafito, negro, champagne o cobre. Acabados adicionales según Lightnet-Surface-Collection o RAL seleccionable. Difusor opal satinado para iluminación general con grado máximo de transmisión y resolución homogénea del punto de luz. Balastro integrado en la luminaria, opcionalmente on-off o atenuable (DALI, Touch-Dim, Casambi). Temperatura de color 2200K, 2700K, 3000K, 3500K, 4000K o Tunable White (2700-6500K). Binning inicial ≤ MacAdam 3. Índice de reproducción cromática IRC>80, IRC>90 o Full Spectrum. Juego para instalación incluido. Protección IP54.

L F3O WL-830 M-L905-IP54

Product Family	**L**: Matric
Type	**F3**: Direct only
Optical System	**O**: Opal Diffuser, **D**: Opal Diffuser (Polycarbonate)**
Surface Finish	**W**: Snow White, **V**: Ivory White, **E**: Silver Anodised, **U**: Urban Graphite, **B**: Jet Black, **H**: Anodic Champagne
Control Gear	**E**: On/Off, **L**: DALI, **H**: Touch-Dim, **6**: DALI DT6 for TW [L1198-L2075], **8**: DALI DT8 for TW [L905-L2075], **C**: Casambi [L905-L2075]
Colour Rendering	**8**: CRI>80, **9**: CRI>90, **F**: Full Spectrum [except 2200K]
Colour Temperature	**22**: 2200K, **27**: 2700K, **30**: 3000K, **35**: 3500K, **40**: 4000K, **65**: 6500K, **TW**: Tunable White 2700-6500K
Power	**M**: Medium Power
Size	Luminaire Length in mm: **L615**, **L905**, **L1198**, **L1490**, **L1780**, **L2075**
Protection	**IP54**

**Opal Diffuser made of sustainable TruCircle Polycarbonate / Fire Rated - Glow wire flammability Index 950°C EN60695-2-12 / Tp(a). Luminous flux reduction of 10%

IP54 ~220-240V 50-60 Hz IK 02 RG0 ≤3 MacAdam MEDIUM POWER L85B10 50.000h CE UK CA

Opal Diffuser | Direct

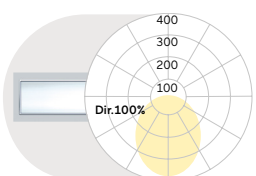

L mm	Lumen/Watt Medium Power
615	1270lm/12W
905	1900lm/16W
1198	2530lm/21W
1490	3160lm/26W
1780	3800lm/30W
2075	4430lm/38W

Lumen Values: Luminarie luminous flux at 4000K/CRI>80. Other configurations on request.

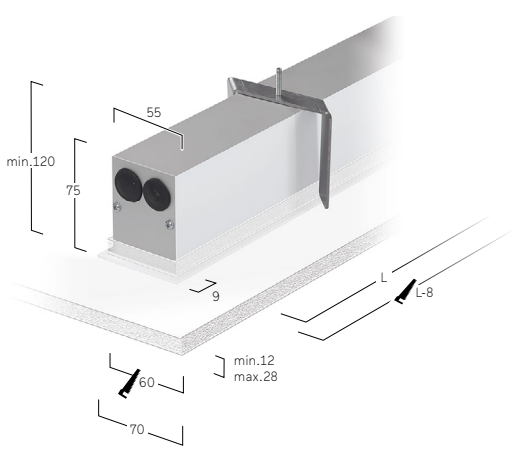


W Snow White


E Silver Anodised


U Urban Graphite

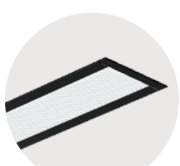
B Jet Black


H Anodic Champagne


K Satin Copper

Annexe | Anexo

Surface Design

W Snow White (RAL 9003)

V Ivory White (RAL 9010)

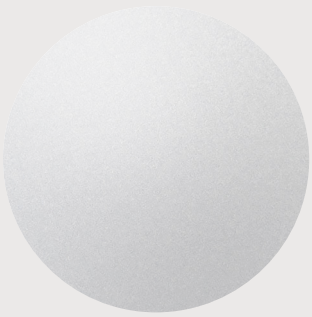

E Silver Anodised

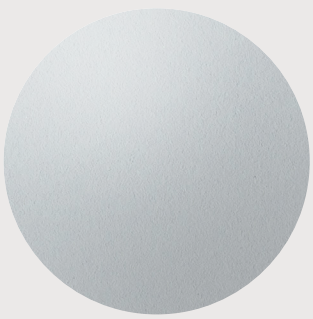

Light Grey



S Radiant Silver (RAL9006)



H Anodic Champagne

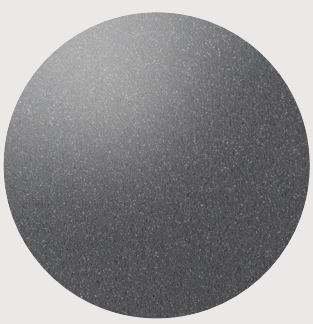

U Urban Graphite

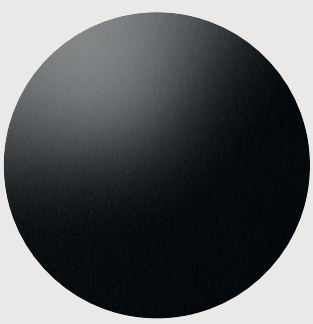

B Jet Black (RAL 9005)



Burnished Steel

FR La collection Lightnet Surface se compose de 18 conceptions de surfaces sélectionnées de haute qualité et pertinentes sur le plan architectural. Diverses techniques manuelles et industrielles ont été utilisées, qui vont bien au-delà d'un simple schéma de couleurs RAL. Par exemple, nous satinons les surfaces et utilisons des métaux liquides tout comme du béton. Si la finition de surface souhaitée n'est pas répertoriée dans le tableau de configuration sur la page du produit, elle peut être demandée séparément. De plus, nous proposons également toute notre gamme de luminaires en couleur spéciale RAL/NCS de votre choix.

ES La Colección de Superficies Lightnet consta de 18 diseños de superficies seleccionados de alta calidad y relevancia arquitectónica. Aquí se utilizan diferentes técnicas artesanales e industriales que van mucho más allá de una simple coloración RAL. Por ejemplo, satinamos las superficies y utilizamos metales líquidos y concreto. Si la superficie deseada no figura en la tabla de configuración de la página del producto, puede solicitarse por separado. Además, también ofrecemos toda nuestra colección de luminarias en el color especial que usted elija según RAL/NCS.



A Satin Silver



Satin Platinum



G Satin Gold

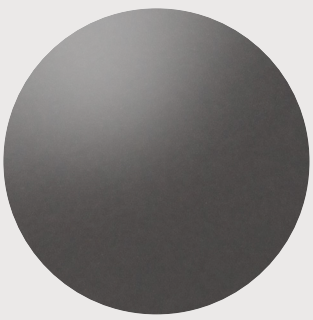

Iron Grey



K Satin Copper



Medium Brass



Ash Concrete



Stalwart Rust



Architectural Bronze

Colour Temperature

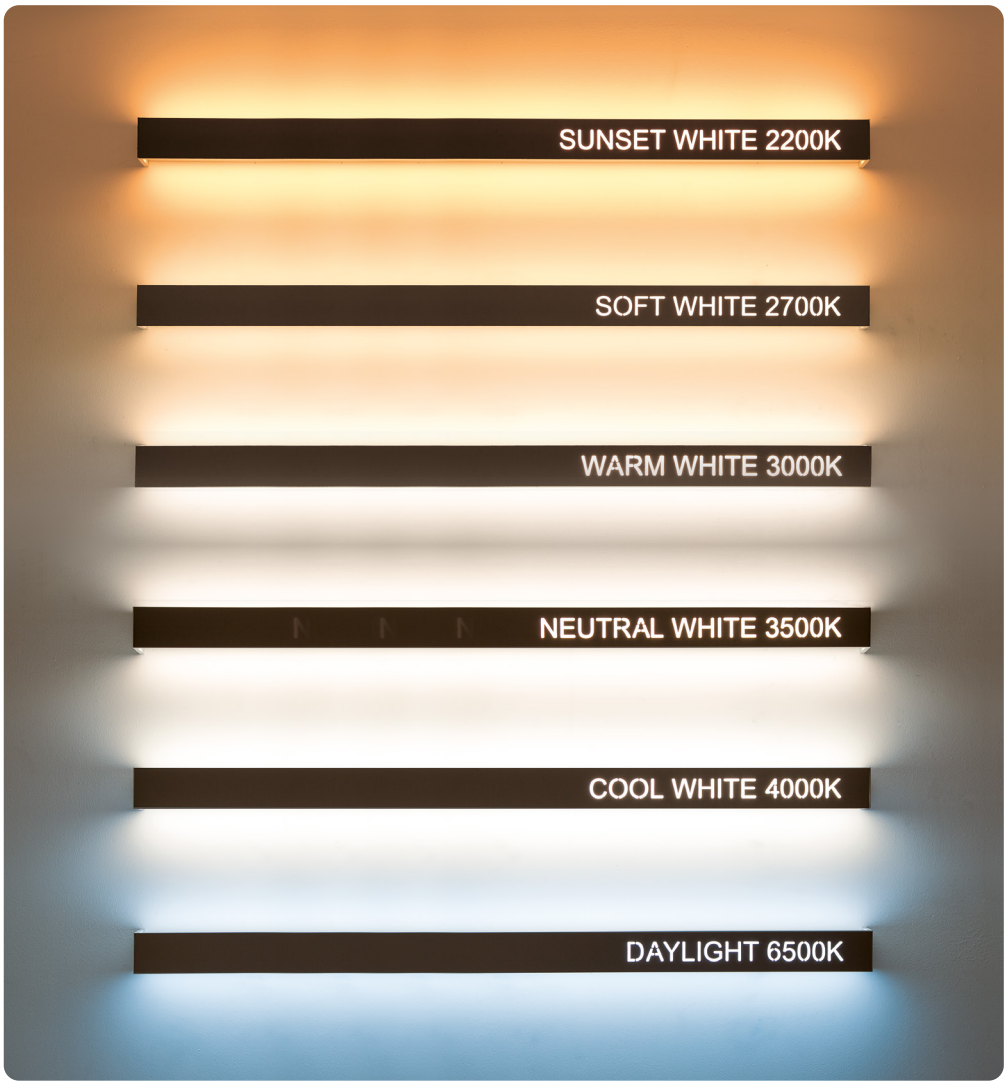



FR Pratiquement toute notre gamme est disponible en températures de couleurs 2200K, 2700K, 3000K, 3500K, 4000K et 6500K. D'autres couleurs spéciales sont également possibles sur demande. Nous avons développé des solutions blanc dynamique pour environ 80 % de nos produits. La couleur de lumière peut être réglée en continu de 2700K à 6500K. Avec la gestion HCL, la température et l'intensité lumineuse peuvent être graduées de manière dynamique au cours de la journée et appliquer ainsi le cycle circardien (Human Centric Lighting). Veuillez noter que toutes les informations sur les flux lumineux dans ce catalogue se basent sur une mesure de référence d´une température de couleur de 4000K. Nous fournissons sur demande, les facteurs de correction pour d'autres températures pour chaque produit respectif.

ES Casi toda nuestra gama está disponible en temperaturas de color 2200K, 2700K, 3000K, 3500K, 4000K y 6500K. También se pueden solicitar temperaturas de color especiales. Hemos desarrollado soluciones Tunable White para aproximadamente el 80% de nuestros productos. Aquí, el color de la luz puede ajustarse de forma continua desde 2700K hasta 6500K. En combinación con el HCL-Control, la temperatura de color y la intensidad de la luz pueden modificarse dinámicamente a lo largo del día y, de este modo, se pueden aplicar conceptos Human Centric. Tenga en cuenta que todas las especificaciones de flujo luminoso de este catálogo se refieren a una medición de referencia con una temperatura de color de 4000K. A petición del cliente, proporcionamos factores de corrección para otros colores de luz para el producto respectivo.

Colour Rendering

LED: FULL SPECTRUM

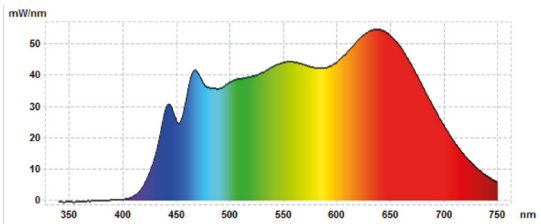

FIDELITY INDEX: FULL SPECTRUM



LED: CRI>90

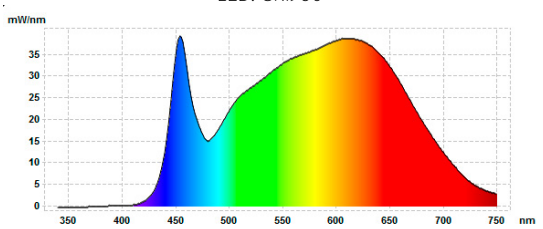

FIDELITY INDEX: CRI>90

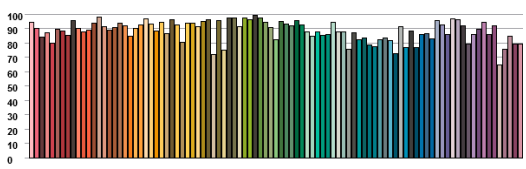

LED: CRI>80

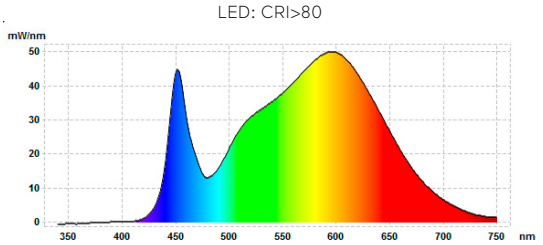

FIDELITY INDEX: CRI>80

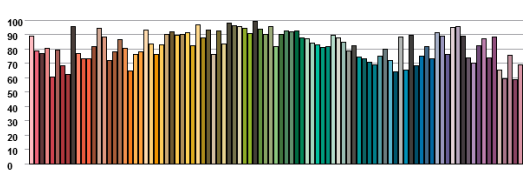

FR Pour tous les produits, nous proposons pratiquement toute notre gamme de luminaires avec les indices de rendu de couleurs IRC>80, IRC>90 et Full Spectrum (séries Midpin et Midpoint uniquement IRC>90). L´indice de rendu des couleurs Full Spectrum simule le spectre lumineux de la lumière naturelle du soleil. De cette manière, il a une influence positive sur la santé humaine et garantit des couleurs vives et de forts contrastes. Sur demande, nous pouvons mettre à disposition une évaluation précise des caractéristiques du rendu de couleurs par produit selon l´index TM-30-15 de fidélité. Veuillez noter que toutes les informations sur les flux lumineux dans ce catalogue se basent sur une mesure de référence avec un rendu des couleurs IRC>80 (midpin&midpoint IRC>90). Nous fournissons sur demande, les facteurs de correction pour d'autres indices de rendu de couleurs pour chaque produit respectif.

ES Ofrecemos casi toda nuestra colección de luminarias en los niveles de reproducción cromática CRI>80, CRI>90 y Full Spectrum (las series Midpin y Midpoint sólo CRI>90). El nivel de reproducción cromática Full Spectrum reproduce el espectro luminoso de la luz solar. De este modo, influye positivamente en la salud humana y garantiza colores vivos y fuertes contrastes. Para una evaluación más precisa de las propiedades de reproducción del color de cada producto, podemos proporcionar el índice de fidelidad según la norma TM-30-15 si se solicita. Tenga en cuenta que todos los datos de flujo luminoso de este catálogo se refieren a una medición de referencia con un rendimiento cromático CRI>80 (Midpin&Midpoint CRI>90). Los factores de corrección para otros niveles de reproducción del color están disponibles para el producto respectivo a petición.

Multisensor

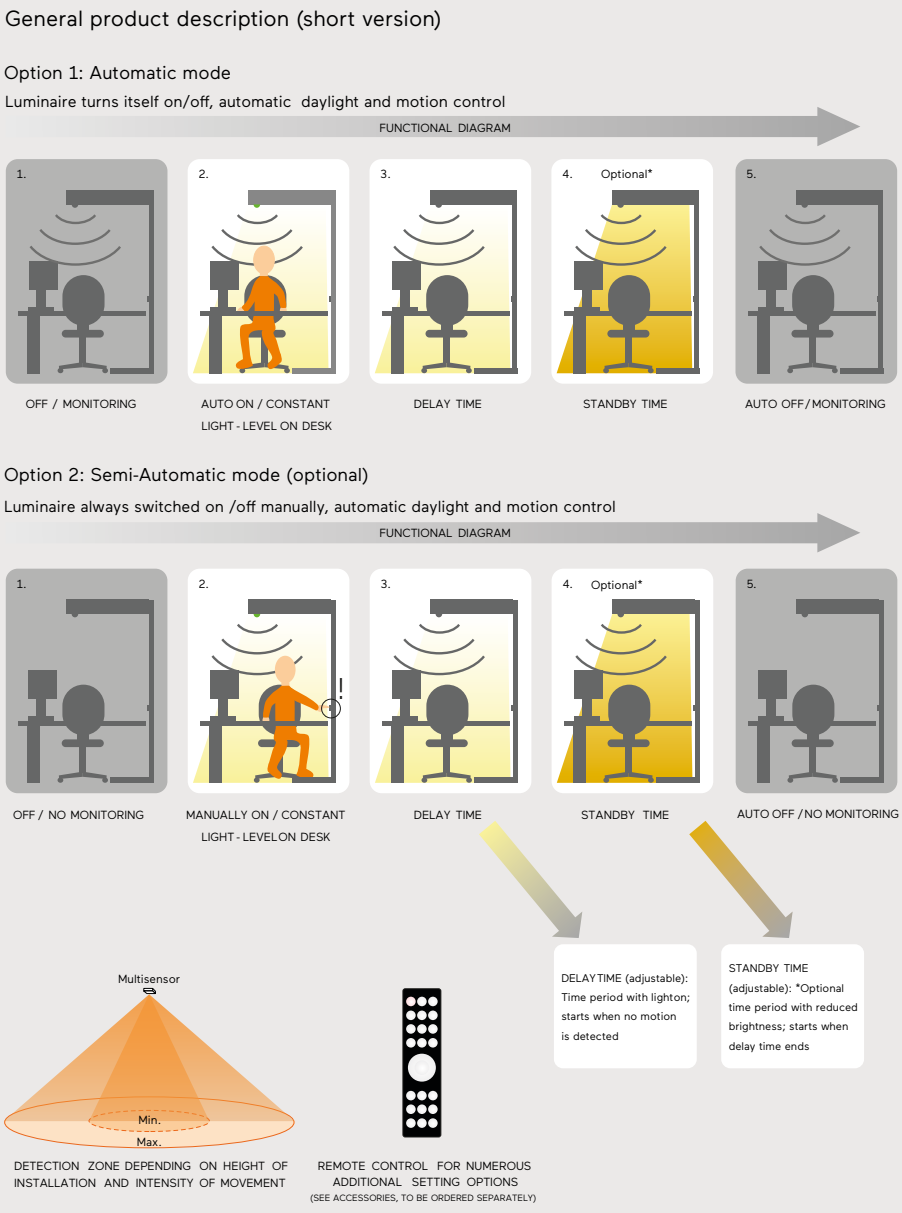

FR Le Multisensor est composé d'une cellule de détection de mouvement PIR (infrarouge passif) et de luminosité. Tous les composants de cette cellule sont intégrés dans le corps du luminaire. Le système est conçu pour des luminaires contrôlés individuellement qui ne sont pas reliés à un système de gestion de bâtiment. En mode entièrement automatique, le multi-capteur allume le luminaire lorsqu'une présence est détectée, régule l'intensité lumineuse en fonction de la luminosité ambiante et éteint le luminaire avec une temporisation réglable si aucune présence n'est détectée. Le système peut également être contrôlé manuellement à l'aide d'un bouton poussoir (relié par câble, aussi bien qu´en version externe, ou intégré directement dans le luminaire), et à l'aide d'une commande sans fil ou d'une application smartphone/tablette. Fonctions typiques de configurations supplémentaires : fonction semi-automatique (allumage manuel du luminaire, puis réglage automatique de l'intensité lumineuse et extinction), extinction en deux temps sans détection de présence et diverses fonctions de groupe (connexion sans fil avec d´autres luminaires). Beaucoup d´autres fonctions du Multinsensor et programmation via une télécommande ou par Smartphone/Tablette peuvent être commandées. Pour plus de détails techniques, voir le mode d'emploi ou sur demande personnalisée.

ES Multisensor compuesto por un sensor de movimiento PIR (infrarrojo pasivo) y un sensor de luz. Todos los componentes del sensor están integrados en el cuerpo de la luminaria. El sistema está diseñado para luminarias controladas individualmente que no están conectadas a un sistema de control de edificios. En modo automático, el multisensor enciende la luminaria cuando se detecta la presencia, regula la intensidad de la luz en función de la luz ambiental y apaga la luminaria con un retardo ajustable si no se detecta la presencia. El sistema también puede controlarse manualmente a través de un botón (con cable; tanto en la versión externa como directamente integrada en la luminaria), mediante un botón inalámbrico o a través de una aplicación para smartphone/tableta. Típicas funciones adicionales configurables: Funcionamiento semiautomático (encendido manual de la luminaria, posterior regulación automática de la intensidad luminosa y apagado), apagado en dos etapas en caso de ausencia y diversas funciones de grupo (conexión inalámbrica con otras luminarias). Otras numerosas funciones de los sensores y la programación a través de un mando a distancia que puede solicitarse en la gama de accesorios o a través de la aplicación para smartphone/tableta. Para más detalles técnicos, consulte el manual de instrucciones o a petición.

General product description (short version)

Luminaire turns on/off itself, automatic motion-detection

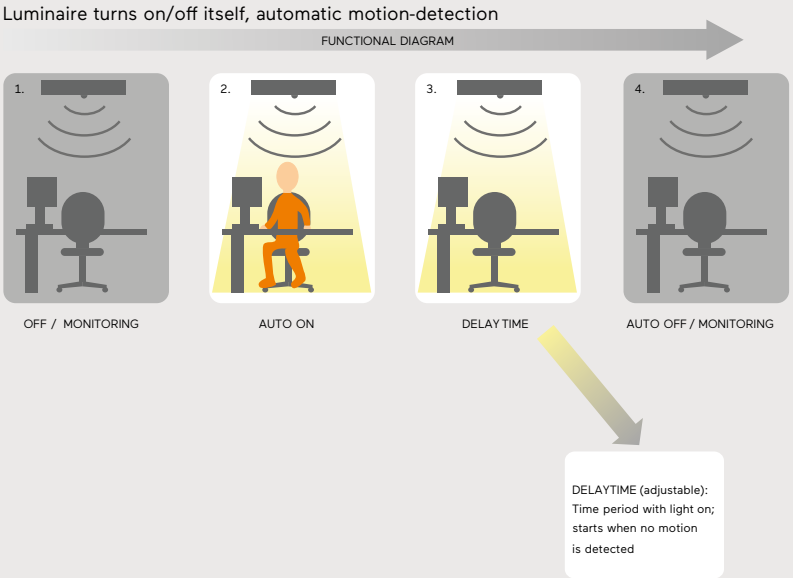

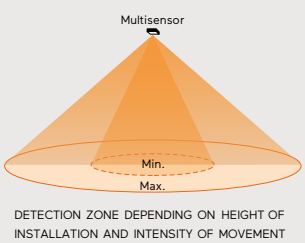

DETECTION ZONE DEPENDING ON HEIGHT OF INSTALLATION AND INTENSITY OF MOVEMENT

FR La cellule Radar Sensor est composée d'un détecteur de mouvement utilisant la technologie haute fréquence dans la zone d´ondes micro et d'un module de gestion. Tous les composants de la cellule Radar Sensor sont intégrés dans le corps du luminaire. Le système est conçu pour des luminaires contrôlés individuellement et des combinaisons maître/esclave qui ne sont pas reliés à un système de gestion de bâtiment. Le rôle principal du Radar Sensor est d'allumer le luminaire lorsqu'une présence est détectée et de l'éteindre avec temporisation réglable lorsqu'il n'y a plus de détection. Il est également possible de programmer une valeur minimale pour l'intensité lumineuse ambiante, au-delà de laquelle la cellule n'allume plus le luminaire. La cellule est configurée via DIP-SWITCH ou par boutons rotatifs sur le module de gestion. Pour plus de détails techniques, voir le mode d'emploi ou sur demande personnalisée.

ES Sensor de radar compuesto por un sensor de movimiento en tecnología de alta frecuencia en la gama de frecuencias de microondas y una unidad de control. Todos los componentes del sensor están integrados en el cuerpo de la luminaria. El sistema está diseñado para luminarias controladas individualmente y combinaciones master/slave que no están conectadas a un sistema de gestión de edificios. La tarea principal del sensor de radar es encender la luminaria cuando se detecta presencia y apagarla con un retardo de tiempo ajustable cuando no se detecta movimiento. Además, es posible definir un valor límite para la intensidad de la luz ambiental, por encima del cual el sensor ya no encenderá la luminaria. El sensor se configura mediante DIP-SWITCH o mandos giratorios en la unidad de control. Para más detalles técnicos, consulte el manual de instrucciones o a petición.

Swarm Control

General product description (short version)

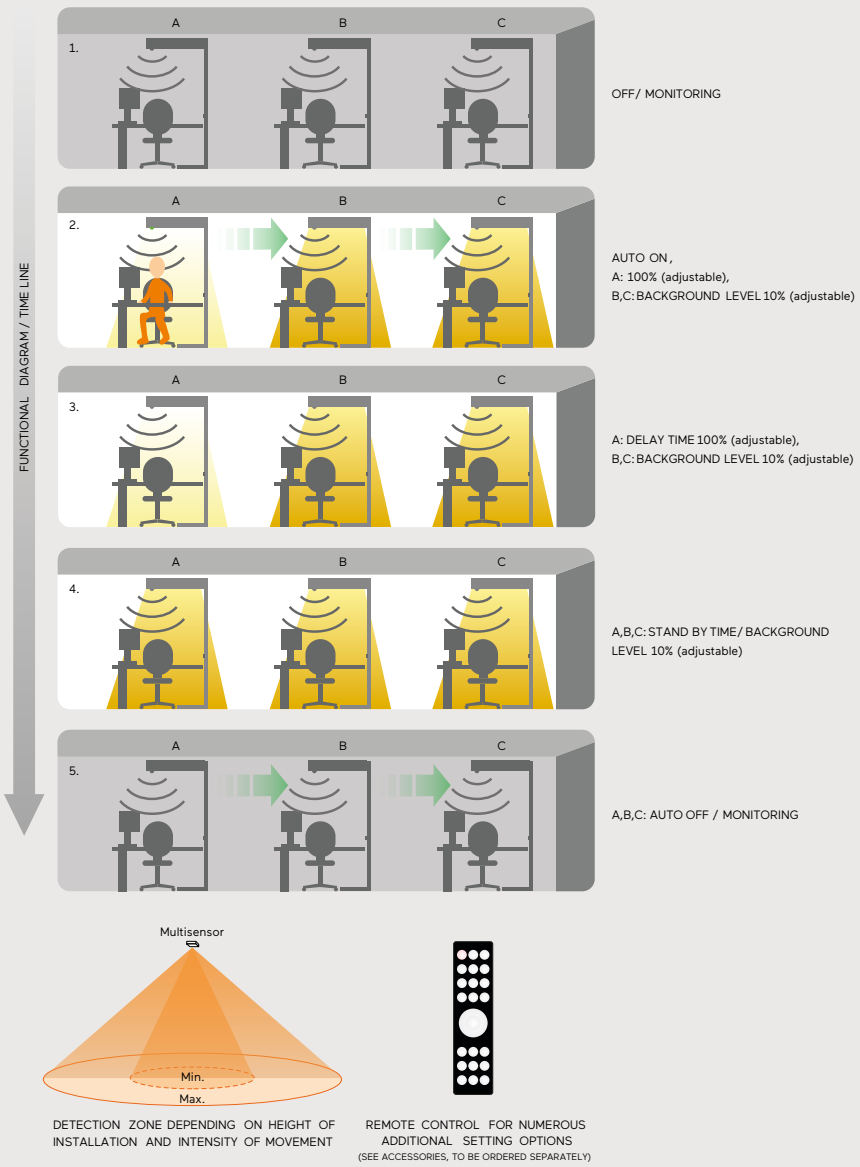

FR Le Swarm Control est composé d'une cellule de détection de mouvement PIR (infrarouge passif) et de luminosité. Tous les composants de cette cellule sont intégrés dans le corps du luminaire. Le système est conçu pour des luminaires contrôlés individuellement qui ne sont pas reliés à un système de gestion de bâtiment. L'application principale de Swarm-Control se trouve dans les plateaux de bureaux/Openspace. Le but est d'éviter une transition trop brutale entre la lumière et l'obscurité due à des zones de travail inoccupées et de favoriser le bien-être grâce à des zones en arrière-plan légèrement éclairées. La lumière de détection de présence fonctionne en mode entièrement automatique, c'est-à-dire que le multi-capteur allume le luminaire, régule l'intensité lumineuse en fonction de la lumière ambiante et éteint la lumière avec une temporisation réglable si aucune présence n'est détectée. En même temps, le capteur allume le groupe de luminaires définis et rattachés à celuici. Ces luminaires rattachés fonctionnent avec une intensité lumineuse réduite préalablement réglée et s'éteignent en groupe avec une temporisation décalée si une présence n´est pas détectée. La communication au sein du groupe fonctionne sans fil. Selon la version, le Swarm Control System se configure via une application smartphone/tablette ou au moyen d'une télécommande pouvant être commandée en option.

ES Control de Swarm compuesto por un sensor de movimiento PIR (infrarrojo pasivo) y un sensor de luz. Todos los componentes del sensor están integrados en el cuerpo de la luminaria. El sistema está diseñado para luminarias controladas individualmente que no están conectadas a un sistema de control de edificios. La principal aplicación de Swarm-Control es en entornos de oficinas abiertas. El objetivo es evitar una transición brusca de la luz a la oscuridad debido a las zonas de trabajo desocupadas y promover el bienestar mediante zonas de fondo suavemente iluminadas. La luminaria de detección de presencia funciona de forma totalmente automática, es decir, el multisensor enciende la luminaria, regula la intensidad de la luz en función de la luz ambiental y apaga la luminaria con un retardo ajustable si no se detecta presencia. Al mismo tiempo, el sensor enciende las luminarias de su grupo, un conjunto de luminarias definidas. Estas luminarias funcionan con una intensidad luminosa reducida, previamente definida, y se apagan con un retardo de tiempo si no detecta presencia. La comunicación dentro de un enjambre es inalámbrica. Dependiendo de la versión, el sistema Swarm-Control se configura a través de una aplicación para smartphone/tablet o mediante un mando a distancia que se puede solicitar en la gama de accesorios.

General product description (short version)

Luminaire turns itself ON/OFF, automatic daylight and motion control

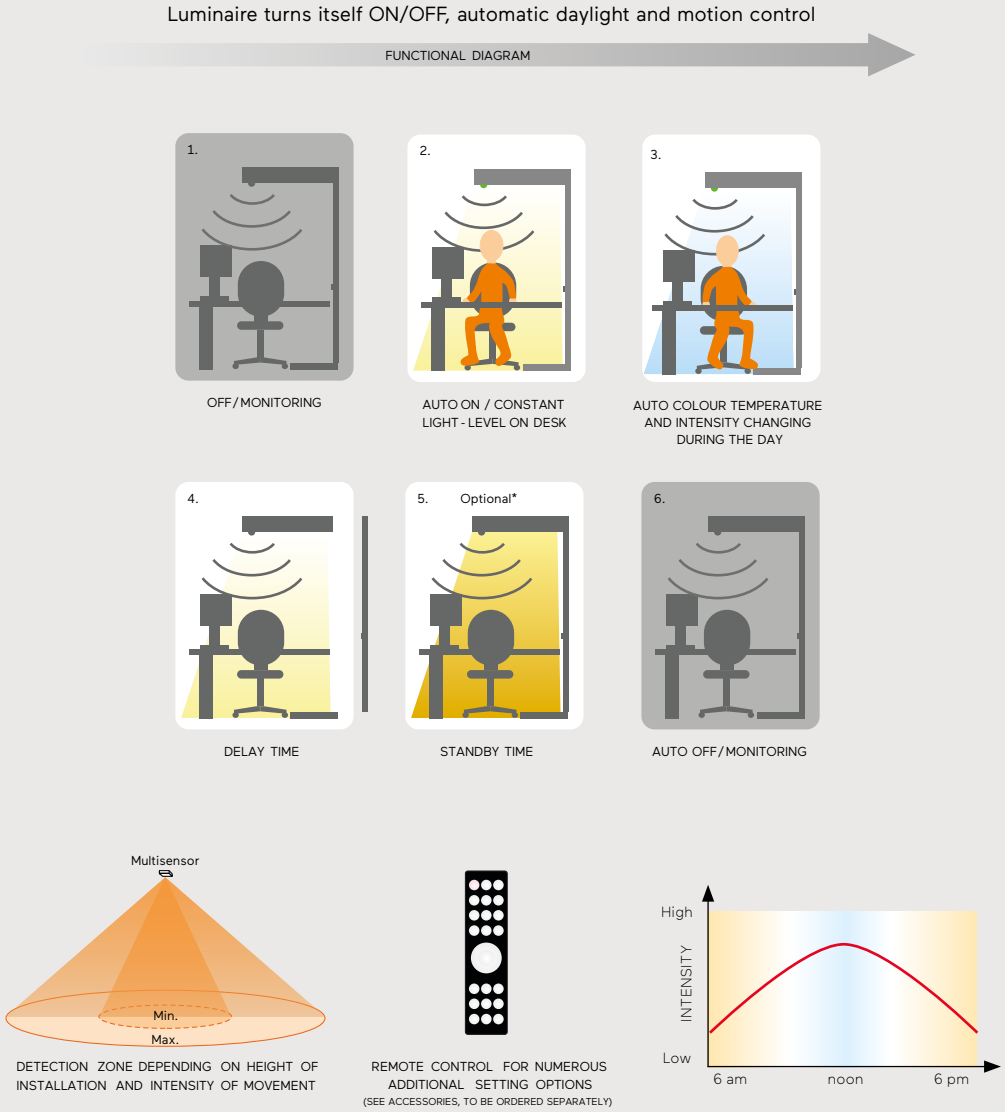

FR HCL-Control (Human-Centric-Lighting) pour luminaires blanc dynamique est composé d'une cellule de détection de mouvement PIR (infrarouge passif) et de luminosité. Tous les composants de la cellule sont intégrés dans le corps du luminaire. Le système est conçu pour des luminaires contrôlés individuellement, non reliés à un système de gestion de bâtiment. Le but est de permettre un rythme circadien en s'adaptant à la lumière du jour afin de reproduire les processus biologiques du corps pour des espaces avec peu ou sans apport de lumière naturelle. La lumière changeant au cours de la journée, les luminaires HCL-Control s'adaptent dynamiquement conformément à un algorithme préalablement programmable en termes de température de couleur et d'intensité. De plus, le multi-capteur allume le luminaire en mode automatique lorsqu'une présence est détectée, régule l'intensité lumineuse en fonction de la lumière ambiante et éteint la lumière avec une temporisation réglable si aucune présence n'est détectée. Le système peut également être contrôlé manuellement à l'aide d'un bouton poussoir (relié par câble, aussi bien qu´en version externe, ou intégré directement dans le luminaire), et à l'aide d'une commande sans fil ou d'une application smartphone/tablette. HCL-Control est configuré via une application smartphone/tablette.

ES HCL-Control (Human-Centric-Control) para luminarias Tunable White, que consiste en un sensor de movimiento PIR (infrarrojo pasivo) y un sensor de luz. Todos los componentes del sensor están integrados en el cuerpo de la luminaria. El sistema está diseñado para luminarias controladas individualmente que no están conectadas a un sistema de control de edificios. El objetivo es proporcionar un ambiente de luz natural al ritmo interior incluso en situaciones y/o fases de bajo suministro de luz natural y controlar los procesos biológicos. Al igual que la luz cambia en el transcurso del día, las luminarias con HCL-Control se adaptan dinámicamente al transcurso de la luz del día en términos de color de la luz e iluminancia según un algoritmo previamente programable. Además, el multisensor enciende la luminaria de forma totalmente automática cuando se detecta presencia, regula la intensidad de la luz en función de la luz ambiental y apaga la luminaria con un retardo ajustable cuando no se detecta la falta de presencia. El sistema puede controlarse manualmente mediante un botón (con cable; tanto en la versión externa como directamente integrada en la luminaria), mediante un botón inalámbrico o a través de una aplicación para smartphone/tableta. HCL-Control se configura a través de una aplicación para smartphones/tabletas.

Emergency Light

General product description (short version)

Option 1: Built in battery pack

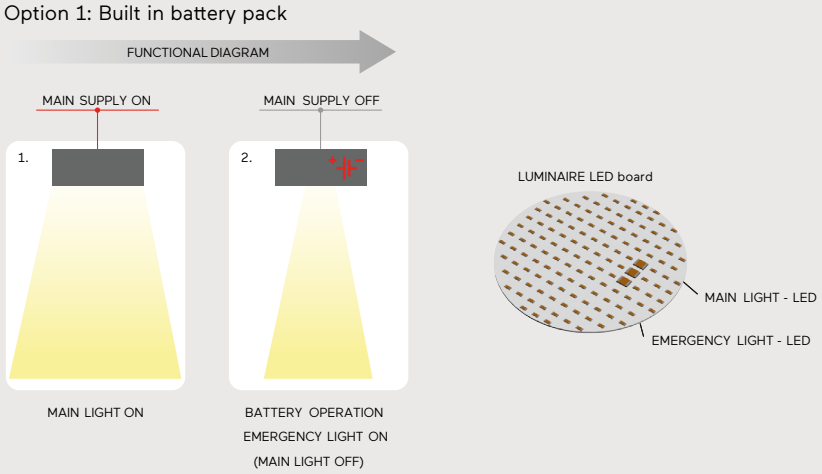

Option 2: External central battery

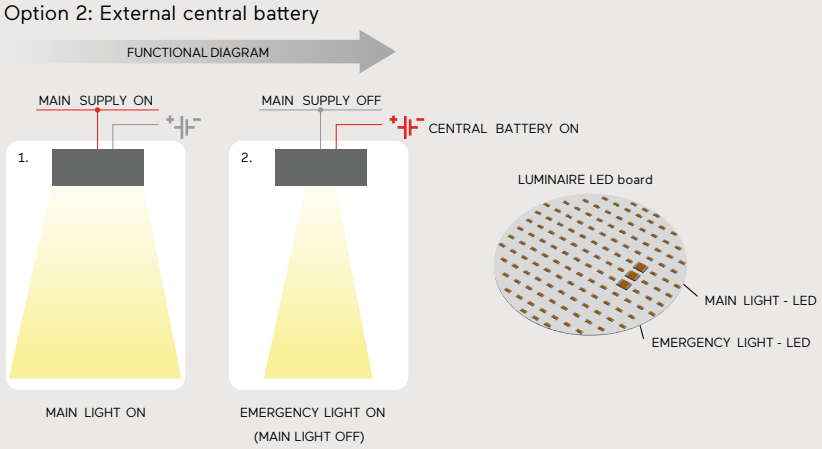

FR Module d'éclairage de secours composé d'un module de commande, d'une batterie 3h et d'une source d'éclairage de secours. Tous les composants intégrés dans le corps du luminaire. La source lumineuse de secours se compose de chips/points LED supplémentaires qui ne sont pas visibles pendant le fonctionnement standard (dans certains cas, la source lumineuse principale peut être utilisée en totalité ou en partie à la place de la source lumineuse de secours). Le module de commande surveille l'état de l'alimentation principale et, en cas de panne, allume la source d'éclairage de secours supplémentaire alimentée par la batterie intégrée. Lorsque l'alimentation principale est rétablie, le module éteint la source d'éclairage de secours et commence à recharger la batterie. La consommation de la batterie et l'efficacité de la source lumineuse sont surveillées automatiquement (autotest). Il est possible de combiner les possibilités de la fonction d'autotest avec le contrôle à distance via un contrôleur DALI central. Voir les instructions d'utilisation pour plus de détails. Sur demande spéciale, l'intégration de modules de contrôle pour une alimentation centrale par batterie est possible.

ES Módulo de luz de emergencia compuesto por un módulo de control, una batería de 3h y una fuente de luz de emergencia. Todos los componentes integrados en el cuerpo de la luminaria La fuente de luz de emergencia consiste en chips LED adicionales que no son visibles durante el funcionamiento normal (en algunos casos, la fuente de luz principal puede utilizarse total o parcialmente en lugar de la fuente de luz de emergencia). El módulo de control supervisa el estado de la fuente de alimentación principal y, en caso de que falle, enciende la fuente de luz de emergencia adicional, que se alimenta de la batería interna. Cuando se vuelve a conectar la alimentación principal, el módulo desconecta la fuente de luz de emergencia y comienza a recargar la batería. El control del consumo de la batería y de la eficacia de la fuente de luz es automático (autoprueba). Es posible combinar las posibilidades de la función de autotest con el control remoto a través de un controlador DALI central. Para más detalles, consulte en manual de instrucciones. Si se solicita por separado, es posible la integración de módulos de control para un suministro central de baterías.

EN

Legal notes:

- All information in this catalogue is correct at the time of publication, is for information purposes only and does not constitute any obligation on our part
- Lightnet reserves the right to make changes in dimensions, construction, weight, luminous flux, power consumption and light distribution at any time and without prior notice
- Lightnet continuously adapts its products to the latest technical developments. This applies to LED chips, control gear, materiality of the products and optics, surfaces, product dimensions etc. Changes in light distribution, luminous flux, power consumption, glare or UGR values compared to catalogue values are unavoidable over time. To ensure that your technical and lighting assessment is up-to-date, please always refer to current data sheets, photometric files and other explanatory information made available on the homepage www.lightnet.de and updated on an ongoing basis
- Compared to illustrations and/or photos, there may be deviations in the product for which no liability is assumed
- We shall not be held liable for printing errors. The correction of obvious errors is reserved
- All orders will be processed in accordance to the current version of our General Terms of Business and our Terms of Delivery. These can be viewed at any time at www.lightnet.de or requested directly from Lightnet

Technical information:

- All dimensions are communicated in millimeters (mm)
- All weight information is communicated in kilograms (kg) and subject to a tolerance of +/- 10%
- All data on power consumption is communicated in watts (W) and – unless not stated otherwise – includes integrated control gear. All values are subject to a tolerance of max. +10% initial
- All information on the colour temperature are communicated in Kelvin (K) and are subject to a tolerance of +/- 150 K initial
- All data on luminous flux is communicated in lumen (lm), is subject to a tolerance of +/- 10% initial and indicates the delivered lumen output of a luminaire
- The communicated values refer to a reference measurement (colour temperature approx. 4000K, CRI > 80, colour of luminaire housing: white, environmental temperature: 25 °C). Upon request, Lightnet will provide the resulting correction values if the colour temperature, colour rendering (CRI) or luminaire housing colour changes
- Due to technological aspects Lightnet has to use different LED chips for the categories a) spotlights, b) side-lighting LED luminaires and c) backlit LED luminaires. Perceptible differences in luminance and/or colour temperature are technologically determined and unavoidable when the above mentioned categories are mixed
- All UGR marked products refer to the so-called UGR table method (reference space 4H / 8H according to LiTG, reflectance C / W / G: 0.7 / 0.5 / 0.2, distance/height ratio: 0.25)

General information:

We refer to the relevant standards (for example DIN EN 12464-1) for proper lighting in the relevant application. The determination of photometric values (illuminance, glare limitation, uniformity, etc.) according to given situation assumes the creation of a lighting design (for example, software Dialux, Relux) taking into account the real conditions on site (Reflectance, positioning of lights and furniture etc.). Regularly updated and current photometric files for each product are available at www.lightnet.de.

Index

Basic

	Code	Page
Basic Déco A3/A4 | Surface	BA3 BA4	346
Basic Déco C3 | 3-Phase Track	BC3	38
Basic Déco G3/P3 | Suspended	BG3 BP3	188
Basic Déco L3 | Recessed Frame	BL3	446
Basic Déco N3 | Recessed Frameless	BN3	444
Basic Déco O3 | Suspended	BO3	192
Basic Déco S3 | Floor	BS3	82
Basic Déco S5 | Floor	BS5	84
Basic Déco X3 | Surface	BX3	348
Basic Déco XXL G4/P4 | Suspended	BG4 BP4	190
Basic Déco Y3/X3 | Wall	BY3 BX3	136
Basic Déco Z3 | Surface	BZ3	350
Basic L7 | Superflat Semi-Recessed	BL7	442
Basic Max A1 | Surface	BA1	352
Basic Max A1 IP54 | Surface	BA1	512
Basic Max G1/P1 | Suspended	BG1 BP1	196
Basic Max M2 | Recessed Frameless	BM2	450
Basic Max M4 | Recessed Frame	BM4	452
Basic Max Y1/X1 | Surface	BY1 BX1	354
Basic Neo A5 | Surface	BA5	342
Basic Neo G5/P5 | Suspended	BG5 BP5	184
Basic Neo S2 | Floor	BS2	78
Basic Neo S4 | Floor	BS4	80
Basic Neo W5 | Wall	BW5	132
Basic Neo X5 | Surface	BX5	344
Basic Neo Y5/X5 | Wall	BY5 BX5	134
Basic Superflat G7/P7 | Suspended	BG7 BP7	180
Basic Superflat X7/Y7 | Wall	BX7 BY7	130
Basic Superflat Y7/X7 | Surface	BY7 BX7	338
Basic Visio G9/P9 | Suspended	BG9 BP9	198
Basic Visio L9 | Semi-Recessed	BL9	454
Basic Visio Y9/X9 | Surface	BY9 BX9	356
Basic Visio Y9/X9 | Wall	BY9 BX9	138

Beam Me Up

Beam Me Up (Max) G1/P1 | Suspended	MG1 MP1	206
Beam Me Up (Max) Y1/X1 | Surface	MY1 MX1	362
Beam Me Up (Flat) G3/P3 | Suspended	MG3 MP3	202
Beam Me Up (Flat) Y3/X3 | Surface	MX3 MY3	358
Beam Me Up (Wallwasher) A4 | Surface	MA4	364
Beam Me Up S1 | Mini Floor	MS1	86
Beam Me Up S4 | Floor	MS4	88
Beam Me Up S6 | Floor	MS6	90
Beam Me Up T1 | Mini Table Office	MT1	56
Beam Me Up T2 | Mini Table Home	MT2	58

Caleo

Caleo Inverse AX | System 40mm Surface	AAX	386
Caleo Inverse GX/PX | System 40mm Susp.	AGX APX	274
Caleo Max M2 | Recessed Frameless	AM2	476
Caleo Neo G4/P4 | Suspended	AG4 AP4	276
Caleo Neo G6/P6 | Suspended	AG6 AP6	280
Caleo Neo S2 | Floor	AS2	96
Caleo Neo S4 | Floor	AS4	98
Caleo Neo Y4/X4 | Surface	AY4 AX4	388
Caleo Neo Y6/X6 | Surface	AY6 AX6	390
Caleo Neo Y6/X6 | Wall	AY6 AX6	144

Code Zero

Code Zero G3/P3 | Suspended	ZG3 ZP3	272

Cubic

Cubic Ambient A7 | Surface	CA7	402
Cubic Ambient A7 | Wall	CA7	154
Cubic Ambient G7/P7 | Suspended	CG7 CP7	296
Cubic Déco A3 | Surface	CA3	404
Cubic Déco A3 | Wall	CA3	152
Cubic Déco G3/P3 | Suspended	CG3 CP3	298
Cubic Déco L3 | Recessed Frame	CL3	486
Cubic Evolution C4 | 3-Phase Track	CC4	44
Cubic Evolution F1 | Floor	CF1	104
Cubic Evolution F2 | Floor	CF2	106
Cubic Evolution F3 | Floor	CF3	108
Cubic Evolution F5/F6 | Floor	CF5 CF6	110
Cubic Evolution F7 | Floor	CF7	112
Cubic Evolution F8 | Floor	CF8	114
Cubic Evolution G4/P4 | 200mm Suspended	CG4 CP4	284
Cubic Evolution G5/P5 | 300mm Suspended	CG5 CP5	286
Cubic Evolution G6/P6 | Square Suspended	CG6 CP6	288
Cubic Evolution System G4/P4 | Suspended	CG4 CP4	290
Cubic Evolution T2/T3 | Table	CT2 CT3	60
Cubic Evolution U4 | Suspended	CU4	292
Cubic Evolution W4 | Wall	CW4	148
Cubic Evolution Y4/X4 | 200mm Surface	CY4 CX4	392
Cubic Evolution Y5/X5 | 300mm Surface	CY5 CX5	394
Cubic Evolution Y6/X6 | Square Surface	CY6 CX6	396
Cubic Evolution Y6/X6 | Wall	CY6 CX6	150
Cubic M7 | Ambient Recessed Frame	CM7	484
Cubic Max A2/X2 | Surface	CA2 CX2	400
Cubic Max G2/P2 | Suspended	CG2 CP2	294
Cubic Max M2 | Recessed Frameless	CM2	480
Cubic Max M4 | Recessed Frame	CM4	482
Cubic Neo A9 | Surface	CA9	398

Grand Lucille

Grand Lucille S9 | Floor	US9	70

Liquid Line

Liquid Line A3 | System 60mm Surface	QA3	380
Liquid Line AX | System 40mm Surface	QAX	376
Liquid Line Compact A5 | Surface	QA5	374
Liquid Line Compact C5 | 3-Phase Track	QC5	40
Liquid Line Compact F5 | Recessed Frame	QF5	462
Liquid Line Compact G5/P5 | Suspended	QG5 QP5	246
Liquid Line Compact W5 | Wall	QW5	140
Liquid Line CX | System 40mm 3-Phase Track	QCX	42
Liquid Line F3 | System 60mm Recessed	QF3	472
Liquid Line G3/P3 | System 60mm Suspended	QG3 QP3	264
Liquid Line GX/PX | System 40mm Suspended	QGX QPX	248
Liquid Line QX/FX | System 40mm Recessed	QQX QFX	464
Liquid Line SX | System 40mm Floor One Head	QSX	92
Liquid Line SY | System 40mm Floor Two Heads	QSX	94
Liquid Line TX | System 40mm Table Asymmetric	QTX	64
Liquid Line TY | System 40mm Table Symmetric	QTX	62
Liquid Line WX | System 40mm Wall	QWX	142

Lucille

	Code	Page
Lucille S1 | Floor	US1	74
Lucille T1 | Table	UT1	54
Lucille W1 | Wall	UW1	124

Matric

Matric A3 | System 55mm Surface	LA3	420
Matric A3 IP54 | System 55 mm Surface	LA3	518
Matric A5 | System 81mm Surface	LA5	422
Matric A6 | System 81mm Surface	LA6	424
Matric Ambient AX | System 40mm Wall	LAX	158
Matric AX | System 40mm Surface	LAX	418
Matric AX IP54 | System 40 mm Surface	LAX	516
Matric AY | System 40mm Surface	LAY	408
Matric Déco A9 | Surface	LA9	406
Matric Déco C9 | System 55mm 3-Phase Track	LC9	46
Matric Déco F9 | Recessed Frame	LF9	490
Matric Déco G9/R9 | Suspended	LG9 LR9	300
Matric Déco M9 | Recessed Frameless	LM9	488
Matric DX | System 40mm Wall	LDX	162
Matric F3 | System 55mm Recessed Frame	LF3	504
Matric F3 IP54 | System 55 mm Recessed Frame	LF3	522
Matric F5 | System 81mm Recessed Frame	LF5	508
Matric FX | System 40mm Recessed Frame	LFX	500
Matric FX IP54 | System 40 mm Recessed Frame	LFX	520
Matric G3/R3 | System 55mm Suspended	LG3 R3	312
Matric G6/R6 | System 81mm Suspended	LG6 LR6	318
Matric GX/RX | System 40mm Suspended	LGX RX	310
Matric JX | System 40mm Wall	LJX	164
Matric M3 | System 55mm Recessed Frameless	LM3	502
Matric M5 | System 81mm Recessed Frameless	LM5	506
Matric MX | System 40mm Recessed Frameless	LMX	498
Matric RY | System 40mm Suspended	LRY	308
Matric Square Acoustic GX/RX | System 40mm Susp.	LGX LRX	326
Matric Square GX/RX | System 40mm Suspended	LGX LRX	322
Matric SX | System 40mm Floor One Head	LSX	116
Matric SY | System 40mm Floor Two Heads	LSX	118
Matric System G5 | 81mm Suspended	LG5	316
Matric System R4 | 55mm Suspended	LR4	314
Matric W4 | System 55mm Wall	LW4	166
Matric W6 | System 81mm Wall	LW6	168
Matric WX | System 40mm Wall	LWX	160
Matric XY | System 40mm Surface	LXY	410

Midpin

Midpin C2/C3 | 48V Track	DC2	30
Midpin G3 | Single Suspended	DG3	174
Midpin M2 | Recessed	DM2	430
Midpin W2 | Wall	DW2	126

Midpoint

	Code	Page
Midpoint A6 | Surface	PA6	336
Midpoint B7 | Surface	PB7	334
Midpoint C6 | 3-Phase Track	PC6	34
Midpoint C7 | 3-Phase DALI Track	PC7	36
Midpoint E6 | Semi-Recessed	PE6	436
Midpoint F7 | Recessed	PF7	438
Midpoint M6 | Recessed	PM6	440
Midpoint P7/P8 | Suspended	PP7 PP8	176
Midpoint W7 | Wall	PW7	128

Plank

Plank G4/P4 | Suspended	JG4 JP4	330
Plank Y4/X4 | Surface	JX4	428

Ringo Star

Ringo Star A1 | System 100mm Surface	RA1	372
Ringo Star A3 | System 60mm Surface	RA3	370
Ringo Star Acoustic G1/P1 | System 100mm Suspended	RG1 RP1	228
Ringo Star Acoustic G3/P3 | System 60mm Suspended	RG3 RP3	224
Ringo Star Acoustic GY/PY | System 40mm Suspended	RGY RPY	214
Ringo Star AX | System 40mm Surface	RAX	368
Ringo Star Chain G3/P3 | Suspended	RG3 RP3	242
Ringo Star Chandelier G1/P1 | Suspended	RG1 RP1	232
Ringo Star Cluster G3/P3 | Suspended	RG3 RP3	240
Ringo Star Compact A5 | Surface	RA5	366
Ringo Star Compact G5/P5 | Suspended	RG5 RP5	208
Ringo Star F1 | System 100mm Recessed Frame	RF1	462
Ringo Star F5 | Compact Recessed Frame	RF5	456
Ringo Star FX | System 40mm Recessed Frame	RFX	458
Ringo Star G1/P1 | System 100mm Suspended	RG1 RP1	226
Ringo Star G3/P3 | System 60mm Suspended	RG3 RP3	222
Ringo Star GX/PX | System 40mm Suspended	RGX RPX	212
Ringo Star GY/PY | System 40mm Suspended	RGY RPY	210
Ringo Star Oblong GX/PX | Suspended	RGX RPX	244

Vision

Vision Gen. 4 A4/X4 | Surface	VY4 VX4	426
Vision Gen. 4 G4/P4 | Suspended	VG4 VP4	328

Lightnet Headquarters Germany
Lightnet GmbH
Zollstockgürtel 65
50969 Köln
+49 221 22 25 26-0
info@lightnet.de
lightnet.de

Lightnet Austria
Lightnet Austria GmbH
Döblinger Hauptstraße 42/9
1190 Wien
+43 1 39 50 793
info@lightnet.at
lightnet.at

Lightnet France
Lightnet SAS
5, allée d'Helsinki
67300 Schiltigheim
+33 3 69 24 69 13
info@lightnet.fr
lightnet.fr

Lightnet USA
Lightnet USA Inc.
2937 SW 27th Ave Ste 305
Miami, FL 33133
+1 800 94 09 092
info@lightnet.us
lightnet.us

Lightnet UK
Lightnet Group Limited
Unit 210-211 Canalot Studios,
222 Kensal Road
London W10 5BN
+44 20 81 46 69 81
info@lightnet-group.co.uk
lightnet-group.co.uk

Lightnet Poland
Lightnet Sp. z o.o.
ul. Sportowa 2
43-356 Kobiernice
+48 33 810 86 56
info@lightnet.pl
lightnet.pl

Lightnet Mexico
Lightnet Mexico S.C.
Franscisco Ortega No 30-32
Col. Villa Coyoacan
CP 04000, Mexico DF
+52 55 49 16 92 45
info@lightnet.mx
lightnet.mx

lightnet.de